

SCEGLI DI FARE LA DIFFERENZA

piccole azioni consapevoli



CALENDARIO 2024
PER LA RACCOLTA DIFFERENZIATA

ZONA **A** | **B**

Comune di Veggiano

IL TERRITORIO

LE ZONE DEL TUO COMUNE
E LE MODALITÀ DI CONFERIMENTO

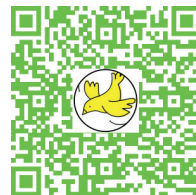

LA TARIFFA SU MISURA

TARIFFA A SVUOTAMENTO RIFIUTO SECCO RESIDUO

Nel tuo Comune il rifiuto secco residuo deve essere conferito nell'apposito contenitore personale dotato di microchip, in sacchetti trasparenti o semitrasparenti. Il microchip consente di calcolare il numero di svuotamenti: in questo modo è possibile realizzare una tariffa sempre più commisurata alla quantità di rifiuti prodotta. Nella tariffa base è compreso un determinato numero di svuotamenti, rapportato al numero di componenti, come indicato in tabella.

COMPONENTI



NUMERO DI SVUOTAMENTI (per contenitori 120 lt) compresi nell'importo della bolletta



Per ogni svuotamento aggiuntivo il costo è di 5 € (IVA e Imposta provinciale escluse). Solo per le utenze con esigenze particolari (anziani, disabili, bambini fino ai tre anni), il servizio si manterrà settimanale senza addebiti aggiuntivi. Gli interessati possono fare richiesta compilando il modulo unico scaricabile dal sito www.etraspa.it o disponibile agli sportelli Etra Spa.

USO CORRETTO DEI CONTENITORI

1. COME?

Conferire i rifiuti nei contenitori ETRA.
Non pressare il contenuto.

2. DOVE?

Posizionare i contenitori su suolo pubblico.

3. QUANDO?

Esporre i rifiuti la sera prima del giorno di raccolta.

4. DOPO LO SVUOTAMENTO

Riportare il proprio contenitore in suolo privato.

Ricordiamo che il contenitore potrebbe essere lasciato con il coperchio aperto e/o in posizione distesa.

DOVE LO BUTTO?

INDICAZIONI PER UNA CORRETTA DIFFERENZIAZIONE DEI RIFIUTI



UMIDO ORGANICO

BIODEGRADABLE WASTE | DÉCHETS ORGANIQUES



NON CONFERIRE

- Capsule di caffè
- Conchiglie o gusci di molluschi
- Mozziconi di sigarette
- Ossi



CARTA E CARTONE

PAPER AND CARDBOARD | PAPIER ET CARTON



NON CONFERIRE

- Carta e cartone eccessivamente sporchi
- Carta carbone, carta chimica (scontrini) e carta vetrata
- Carta da forno
- Carta fotografica
- Lastre ospedaliere



VETRO

GLASS | VERRE



NON CONFERIRE

- Contenitori in vetro per soluzioni ospedaliere
- Copridamigiane
- Cristallo
- Lampadine a basso consumo e a incandescenza
- Lastre di vetro o vetri per finestre e parabrezza
- Piatti e oggetti di ceramica, terracotta e porcellana
- Pirex
- Tappi



VERDE E RAMAGLIE

GARDEN WASTE | VERT

CENTRO DI RACCOLTA



NON CONFERIRE

- Ceppi di alberi e legno trattato di qualsiasi tipo



IMBALLAGGI IN PLASTICA E METALLI



PLASTIC PACKAGING AND METALS
EMBALLAGES EN PLASTIQUE ET MÉTAUX



✗ NON CONFERIRE

- Arredi e giochi da giardino di plastica
- Bombolette spray contrassegnate da pittogrammi di pericolo
- Bottiglie contenenti liquidi
- Contenitori contrassegnati da pittogrammi di pericolo di provenienza non domestica
- Contenitori e stoviglie in plastica rigida
- Contenitori per colle e silicone
- Contenitori per soluzioni ospedaliere
- Giocattoli di plastica o gomma
- Manufatti per l'edilizia e l'idraulica come tubi, fili elettrici, materiale isolante, ecc.
- Oggetti gonfiabili: piscine, salvagenti, braccioli, ecc.
- Oggetti in acciaio di piccole dimensioni (posate, piccole pentole, pinze, chiavi inglesi, chiodi, barre, tubi e profili massimo 3 mm.
- Oggetti in metallo di grandi dimensioni (stendibiancheria, biciclette, scale, ecc.)
- Oggetti in ottone
- Posate di plastica monouso
- Reti da cantiere
- Secchi, bacinelle
- Soprammobili e casalinghi in plastica o gomma
- Sottovasi
- Teli di nylon usati per imbiancare
- Teli di nylon, plastica, gomma e ombreggianti
- Teli e reti per pacciamatura
- Tubi e canne per l'irrigazione



SECCO RESIDUO

RESIDUAL WASTE | DÉCHETS SECS RESTANT



✗ NON CONFERIRE

- Rifiuti e imballaggi in materiali riciclabili
- Sostanze pericolose
- Rifiuti ingombranti
- Lampadine
- Neon
- Rifiuti elettrici ed elettronici
- Sigarette elettroniche



INERTI

INERT WASTE | INERTES



Servizio gratuito per 1 chiamata all'anno (NUMERO VERDE 800 247842 solo utenze domestiche) e un quantitativo massimo di 150 litri (circa 10 secchi)



INDUMENTI

CLOTHING | VÊTEMENTS



Conferire gli indumenti in sacchetti chiusi.



INGOMBRANTI

BULKY WASTE | ENCOMBRANTS

CENTRO
DI RACCOLTA



Solo rifiuti di grandi dimensioni. Servizio gratuito per 2 chiamate all'anno (NUMERO VERDE 800 247842) e un quantitativo massimo per prenotazione di 5 pezzi in 2m³ complessivi





RAEE

RIFIUTI DA APPARECCHIATURE
ELETRICHE ED ELETTRONICHE

CENTRO
DI RACCOLTA



ELECTRONICS WASTE | ÉLECTRONIQUE



TONER E CARTUCCE INKJET

Le **utenze domestiche** possono conferire le cartucce esauste di stampanti presso il **Centro di raccolta**.

Le **utenze non domestiche** (aziende, esercizi commerciali, enti pubblici e scuole) possono richiedere un preventivo per il ritiro dei toner e delle cartucce inkjet esausti contattando l'Agenzia delle Aziende all'indirizzo commerciale@etrspa.it.

Per legge, chi acquista un'apparecchiatura elettrica ed elettronica può conferire presso lo stesso negozio un RAEE equivalente (eletrodomestico della stessa tipologia). Senza alcun obbligo di acquisto è inoltre possibile conferire, sempre gratis, piccoli RAEE presso punti vendita di grandi dimensioni.



OLIO VEGETALE

VEGETABLE OIL | HUILE VÉGÉTALE



Introdurre solo olio per uso alimentare in contenitori di plastica a perdere chiusi con il tappo



FARMACI

DRUGS | DROGUES

CENTRO
DI RACCOLTA



X NON CONFERIRE

Confezioni di cartoncino



PERICOLOSI

DANGEROUS MUNICIPAL WASTE | DÉCHETS URBAINS DANGEREUX

CENTRO
DI RACCOLTA

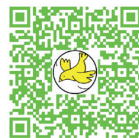

ATTENZIONE

Flaconi per detersivi, saponi, prodotti per l'igiene della casa, della persona e cosmetici, **purché debitamente svuotati e risciacquati**, si conferiscono **negli imballaggi di plastica e metalli**. Flaconi e bombole spray **con residui di prodotto**, contrassegnati da questi pittogrammi di pericolo, si conferiscono **nei rifiuti pericolosi**.



VIVERACQUA
GESTORI IDRICI DEL VENETO

Solo carta igienica!

Il tuo WC non è un cassonetto.
Si può buttare **solo carta igienica**, tutto il resto inquina, intasa, danneggia.



Sigarette
e chewing gum



Avanzi di cibo
e olio di cottura



Medicinali
cerotti



Dischetti leva trucco,
salviette umidificate
e fazzoletti



Cotton floc
e filo interdentale



Capelli



Informati meglio
sul nostro sito

#solocartaigienica

NONNO, NON TROVO PIÙ
IL CALENDARIO ETRA.
QUANDO PASSANO
A RACCOLGERE L'UMIDO?



RAGAZZO MIO, VISTO CHE HAI SEMPRE
IL CELLULARE IN MANO, SCARICATI L'APP DI ETRA!
TI AVVISA QUANDO METTERE FUORI I RIFIUTI

FAI COME LORO!
SCARICA ANCHE TU
GRATUITAMENTE DAGLI STORE
L'APP DI ETRA -SERVIZIO RIFIUTI.



gennaio

ZONA A

ZONA B

1 LUN

Capodanno
Maria SS. Madre di Dio

2 MAR 



3 MER 



4 GIO



5 VEN 



6 SAB

Epifania del Signore

7 DOM

8 LUN 



9 MAR 



10 MER 



11 GIO 

12 VEN 

13	SAB		
14	DOM		
15	LUN		
16	MAR	 U	 U
17	MER	 C	 C
18	GIO		 S
19	VEN	 U	 U
20	SAB		
21	DOM		
22	LUN	 VR	 VR
23	MAR	 U	 U
24	MER	 PM	 PM
25	GIO	 S	
26	VEN	 U  V	 U
27	SAB		
28	DOM		
29	LUN		
30	MAR	 U	 U
31	MER	 C	 C

Si ricorda che potrebbero esserci delle variazioni nelle giornate di conferimento. Controllare sempre il calendario!



SECCO
RESIDUO



CARTA E
CARTONE



PLASTICA
E METALLI



VETRO



UMIDO
ORGANICO



VERDE E
RAMAGLIE

MAMMA, POSSO PORTARE
UN PO' DI FRITTELLE
ALLA FESTA DI CARNEVALE?

CERTO! LE FRIGGO
SUBITO E PREPARO UN VASSOIO.



RICORDATI DI RACCOLLIERE
L'OLIO USATO IN UN CONTENITORE
A PERDERE CHIUSO CON TAPPO
E DI CONFERIRLO DIRETTAMENTE
NELLE APPOSITE CISTERNE
PRESENTI SUL TERRITORIO.



ZONA A

ZONA B

1 GIO



2 VEN U



3 SAB

4 DOM

5 LUN VR



Giornata Nazionale contro lo spreco
alimentare (Ministero dell'Ambiente)

6 MAR U



7 MER PM



8 GIO S

9 VEN U



10 SAB

11 DOM

12 LUN

13 MAR		
14 MER		
15 GIO		
16 VEN		
17 SAB		
18 DOM		
19 LUN		
20 MAR		
21 MER		
22 GIO		
23 VEN	 	
24 SAB		
25 DOM		
26 LUN		
27 MAR		
28 MER		
29 GIO		

Si ricorda che potrebbero esserci delle variazioni nelle giornate di conferimento. Controllare sempre il calendario!

SECCO
RESIDUOCARTA E
CARTONEPLASTICA
E METALLI

VETRO

UMIDO
ORGANICOVERDE E
RAMAGLIE

FINALMENTE TI SEI DECISO A LIBERARE LA CANTINA!

EH SÌ, L'OMBRELLONE
E LA SEDIA DA GIARDINO ROTTI
SONO PROPRIO DA BUTTARE!

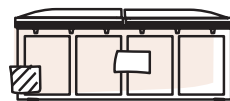
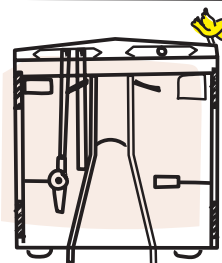

CONTROLLA SEMPRE LE APERTURE
DEL CENTRO DI RACCOLTA
PIÙ VICINO A TE!
NON ABBANDONARE I RIFIUTI.



marzo

ZONA A

ZONA B

1 VEN



2 SAB

3 DOM

4 LUN



5 MAR



6 MER



7 GIO



8 VEN



9 SAB

10 DOM

11 LUN



12 MAR



13 MER			
14 GIO			
15 VEN			
16 SAB			
17 DOM			
18 LUN			Global Recycling Day (Global Recycling Foundation)
19 MAR			
20 MER			
21 GIO			
22 VEN			Giornata Mondiale dell'Acqua (Nazioni Unite)
23 SAB			
24 DOM			
25 LUN			
26 MAR			
27 MER			
28 GIO			
29 VEN			
30 SAB			
31 DOM			Pasqua di Resurrezione

Si ricorda che potrebbero esserci delle variazioni nelle giornate di conferimento. Controllare sempre il calendario!





TUTTO È PRONTO PER IL NOSTRO ORTO SCOLASTICO, METTIAMOCI ALL'OPERA!



IO HO PORTATO IL COMPOSTI
IL NONNO LO USA SEMPRE...
E LE SUE ZUCCHINE SONO BUONISSIME!

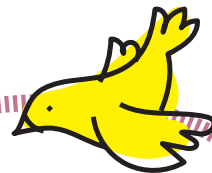

IL COMPOSTAGGIO DOMESTICO
PUÒ ESSERE PRATICATO DA CHIUNQUE
DISPONGA DELLO SPAZIO NECESSARIO
PER FAR AVVENIRE LA DEGRADAZIONE
DEI RIFIUTI ORGANICI.

aprile

ZONA A

ZONA B

1 LUN

Lunedì dell'Angelo

2 MAR  U

 U

3 MER  PM

 PM

4 GIO  S

5 VEN  U

 U  V

6 SAB

7 DOM

8 LUN  VR

 VR

9 MAR  U

 U

10 MER  C









 C

11 GIO  S

 S

12 VEN  U

 U

13	SAB		
14	DOM		
15	LUN	 VR	 VR
16	MAR	 U	 U
17	MER	 PM	 PM
18	GIO	 S	
19	VEN	 V  U	 U
20	SAB		
21	DOM		
22	LUN	 VR	 VR Giornata Mondiale della Terra (Nazioni Unite)
23	MAR	 U	 U
24	MER	 CC	 CC
25	GIO		 S Festa della Liberazione
26	VEN	 U	 U
27	SAB		
28	DOM		
29	LUN	 VR	 VR
30	MAR	 U	 U

Si ricorda che potrebbero esserci delle variazioni nelle giornate di conferimento. Controllare sempre il calendario!





maggio

ZONA A

ZONA B

1 MER

Festa del Lavoro

2 GIO  S

3 VEN  U

 U  V

4 SAB  PM

 PM

5 DOM

6 LUN  VR

 VR

7 MAR  U

 U

8 MER  C

 C

9 GIO

 S

10 VEN  U

 U

11 SAB

12 DOM

13 LUN	 VR	 VR
14 MAR	 U	 U
15 MER	 PM	 PM
16 GIO	 S	
17 VEN	 U  OV	 U
18 SAB		
19 DOM		
20 LUN	 VR	 VR
21 MAR	 U	 U
22 MER	 C	 C
23 GIO		 S
24 VEN	 U	 U
25 SAB		
26 DOM		
27 LUN	 VR	 VR
28 MAR	 U	 U
29 MER	 PM	 PM
30 GIO	 S	
31 VEN	 U	 U  OV

Si ricorda che potrebbero esserci delle variazioni nelle giornate di conferimento. Controllare sempre il calendario!



SECCO
RESIDUO



CARTA E
CARTONE



PLASTICA
E METALLI



VETRO



UMIDO
ORGANICO



VERDE E
RAMAGLIE

CHE BELLO VEDERVI!
ANCHE VOI PARTECIPATE
ALLA GIORNATA ECOLOGICA?

SÌ, IL MESE SCORSO ABBIAMO RACCOLTO
MOZZICONI, BOTTIGLIE... SPERIAMO OGGI
VADA DECISAMENTE MEGLIO!



L'AMBIENTE MERITA
TUTTO IL NOSTRO RISPETTO,
È LA NOSTRA CASA E DOBBIAMO
AVERNE CURA.
FAI LA RACCOLTA DIFFERENZIATA,
RIDUCI GLI SPRECHI
E COLLABORA ATTIVAMENTE.

giugno

ZONA A

ZONA B

1 SAB

2 DOM

Festa della Repubblica

3 LUN  VR

 VR

4 MAR  U

 U

5 MER  C

 C

Giornata Mondiale dell' Ambiente
(Nazioni Unite)

6 GIO

 S

7 VEN  U

 U

8 SAB

9 DOM

10 LUN  VR

 VR

11 MAR  U

 U

12 MER  PM

 PM

13 GIO	 S	
14 VEN	 V  U	 U
15 SAB		
16 DOM		
17 LUN	 VR	 VR
18 MAR	 U	 U
19 MER	 C	 C
20 GIO		 S
21 VEN	 U	 U
22 SAB		
23 DOM		
24 LUN	 VR	 VR
25 MAR	 U	 U
26 MER	 PM	 PM
27 GIO	 S	
28 VEN	 U	 V  U
29 SAB		
30 DOM		

Si ricorda che potrebbero esserci delle variazioni nelle giornate di conferimento. Controllare sempre il calendario!



GIULIA, LUCA, NON SPRECAETE L'ACQUA!
E' UNA COSA IMPORTANTE E DOBBIAMO USARLA
PER NECESSITA', ALTRIMENTI FINISCE E POI COME FACCIAMO?

VERAMENTE L'ACQUA PUO' FINIRE?

L'ACQUA È UN DONO,
MA NON È INFINITA!

luglio

ZONA A

ZONA B

1 LUN



2 MAR



3 MER



4 GIO



5 VEN



6 SAB

7 DOM

8 LUN



9 MAR



10 MER



11 GIO



12 VEN



13 SAB		
14 DOM		
15 LUN	 VR	 VR
16 MAR	 U	 U
17 MER	 C	 C
18 GIO		 S
19 VEN	 U	 U
20 SAB		
21 DOM		
22 LUN	 VR	 VR
23 MAR	 U	 U
24 MER	 PM	 PM
25 GIO	 S	
26 VEN	 U	 U  V
27 SAB		
28 DOM		
29 LUN	 VR	 VR
30 MAR	 U	 U
31 MER	 C	 C

Comune di Veggiano

Si ricorda che potrebbero esserci delle variazioni nelle giornate di conferimento. Controllare sempre il calendario!



EHI, STAI ATTENTA!
NON DEVI BUTTARMI NELL'UMIDO!

DAVVERO? E DOVE DOVREI BUTTARTI? IN MARE?

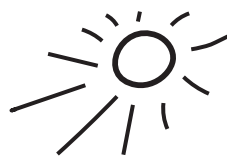

LE CONCHIGLIE, E ANCHE GLI OSSI,
VANNO CONFERITI CON
IL RIFIUTO SECCO.

agosto

ZONA A

ZONA B

1 GIO



2 VEN



3 SAB

4 DOM

5 LUN



6 MAR



7 MER



8 GIO



9 VEN



10 SAB

11 DOM

12 LUN



13 MAR	U	U
14 MER	C	C
15 GIO		S Assunzione Beata Vergine Maria
16 VEN	U	U
17 SAB		
18 DOM		
19 LUN	VR	VR
20 MAR	U	U
21 MER	PM	PM
22 GIO	S	
23 VEN	U	U V
24 SAB		
25 DOM		
26 LUN	VR	VR
27 MAR	U	U
28 MER	C	C
29 GIO		S
30 VEN	U	U
31 SAB		

Si ricorda che potrebbero esserci delle variazioni nelle giornate di conferimento. Controllare sempre il calendario!



RAGAZZI, OGGI ABBIAMO CON NOI ALESSIO E IL SUO AMICO MR. BYDON CHE CI SPIEGANO COME FARE LA RACCOLTA DIFFERENZIATA!



E A SCUOLA TUA
SONO VENUTI
GLI EDUCATORI
DI ETRA ACADEMY?



settembre

ZONA A

ZONA B

1 DOM

2 LUN VR

3 MAR U

4 MER PM

5 GIO S

6 VEN V U

7 SAB

8 DOM

9 LUN VR

10 MAR U

11 MER C

12 GIO S

VR

U

PM

U

VR

U

C

S

13	VEN	 U	 U
14	SAB		
15	DOM		
16	LUN	 VR	 VR
17	MAR	 U	 U
18	MER	 PM	 PM
19	GIO	 S	
20	VEN	 U	 U  V
21	SAB		
22	DOM		
23	LUN	 VR	 VR
24	MAR	 U	 U
25	MER	 C	 C
26	GIO		 S
27	VEN	 U	 U
28	SAB		
29	DOM		
30	LUN	 VR	 VR

Si ricorda che potrebbero esserci delle variazioni nelle giornate di conferimento. Controllare sempre il calendario!



SECCO
RESIDUO



CARTA E
CARTONE



PLASTICA
E METALLI



VETRO



UMIDO
ORGANICO



VERDE E
RAMAGLIE

QUESTI PANTALONI AI BAMBINI
SONO DIVENTATI PICCOLI, E ANCHE
QUESTE SCARPE E QUESTE CIABATTE.
COME CRESCONO? COSA FACCIAMO?



E ANCHE QUEST'ANNO FINITA L'ESTATE BISOGNA
FARE IL CAMBIO DI STAGIONE...



CONFERISCI I RIFIUTI TESSILI,
COMPRESO SCARPE E BORSE,
NEGLI APPOSITI CONTENITORI
CHE TROVI NEL TUO COMUNE
OPPURE PORTALI
AL CENTRO DEL RIUSO

ottobre

ZONA A

ZONA B

1 MAR



2 MER



3 GIO



4 VEN



5 SAB

6 DOM

7 LUN



8 MAR



9 MER



10 GIO



11 VEN



12 SAB

13 DOM		
14 LUN	 VR	 VR
15 MAR	 U	 U
16 MER	 PM	 PM
17 GIO	 S	
18 VEN	 U	 V  U
19 SAB		
20 DOM		
21 LUN	 VR	 VR
22 MAR	 U	 U
23 MER	 C	 C
24 GIO		 S
25 VEN	 U	 U
26 SAB		
27 DOM		
28 LUN	 VR	 VR
29 MAR	 U	 U
30 MER	 PM	 PM
31 GIO	 S	

Si ricorda che potrebbero esserci delle variazioni nelle giornate di conferimento. Controllare sempre il calendario!





I CAPELLI VANNO GETTATI
NEL SECCO RESIDUO.
IL WATER NON È UNA PATTUMIERA,
USALO SOLO PER LO SCOPO
PER CUI È STATO CREATO,
EVITEREMO COSÌ
CHE SI FORMINO DEI TAPPI
NELLE CONDOTTE E PROBLEMI
AI DEPURATORI

novembre

ZONA A

ZONA B

1 VEN

Tutti i Santi

2 SAB



3 DOM

4 LUN



5 MAR



6 MER



7 GIO



8 VEN



9 SAB

10 DOM

11 LUN



12 MAR



13 MER	 PM	 PM
14 GIO	 S	
15 VEN	 U	 U  V
16 SAB		
17 DOM		
18 LUN	 VR	 VR
19 MAR	 U	 U World Toilet Day
20 MER	 C	 C
21 GIO		 S
22 VEN	 U	 U
23 SAB		
24 DOM		
25 LUN	 VR	 VR
26 MAR	 U	 U
27 MER	 PM	 PM
28 GIO	 S	
29 VEN	 U  V	 U
30 SAB		

Si ricorda che potrebbero esserci delle variazioni nelle giornate di conferimento. Controllare sempre il calendario!



BUON NATALE!



BUONE FESTE A TUTTI VOI...
E RICORDATE DI DIFFERENZIARE
CORRETTAMENTE
TUTTE LE CONFEZIONI,
COSÌ ANCHE A NATALE
FARETE LA DIFFERENZA!



dicembre

ZONA A

ZONA B

1 DOM

2 LUN  VR

3 MAR  U

4 MER  C

5 GIO

6 VEN  U

7 SAB

8 DOM

Immacolata Concezione

9 LUN

10 MAR  U

11 MER  PM

12 GIO  S

 VR

 U

 C

 S

 U

 U

 PM

13 VEN	 U	 U  V
14 SAB		
15 DOM		
16 LUN	 VR	 VR
17 MAR	 U	 U
18 MER	 C	 C
19 GIO		 S
20 VEN	 U	 U
21 SAB	 PM	 PM
22 DOM		
23 LUN		
24 MAR	 U	 U
25 MER		Natale del Signore
26 GIO	 S	S. Stefano
27 VEN	 U  V	 U
28 SAB		
29 DOM		
30 LUN	 VR	 VR
31 MAR	 U	 U

Si ricorda che potrebbero esserci delle variazioni nelle giornate di conferimento. Controllare sempre il calendario!



CENTRI DI RACCOLTA



MODALITÀ DI ACCESSO

Dal 1 gennaio 2024 gli utenti Etra Spa possono conferire in uno dei Centri di Raccolta riportati in elenco presentando la propria Ecotessera.

Consultare il sito www.etraspa.it per aggiornamenti. Si ricorda che l'accesso è consentito solo alle utenze domestiche con veicoli di lunghezza non superiore ai 7mt.

Al termine dell'orario di apertura sarà garantito il conferimento alle 5 auto eventualmente già presenti in attesa.



ORARI	GIORNI FERIALI	SABATO
MATTINA	9.00 - 12.30	9.00 - 12.30
POMERIGGIO	14 - 18	14 - 17.30

Il Centro di Raccolta rimane chiuso nei giorni festivi.

CENTRO DI RACCOLTA	MATTINA	POMERIGGIO
Bassano del Grappa Via dei Tulipani	lunedì martedì mercoledì giovedì sabato	lunedì martedì mercoledì giovedì sabato
Campodarsego Via Galvani	sabato	martedì giovedì sabato
Comosampiero Via della Centuriazione	sabato	lunedì mercoledì sabato
Carmignano di Brenta Via dell'Industria e dell'Artigianato	sabato	lunedì giovedì sabato
Cassola Via Brigata Cadore (loc. San Zeno)	mercoledì sabato	lunedì* giovedì* sabato*
Cittadella Via del Telarolo	sabato	martedì* giovedì* sabato*
Curtarolo Via Einaudi	sabato	mercoledì* sabato*
Fontaniva Via della Repubblica	sabato	martedì* sabato*
Gazzo Via dell'Industria	sabato	mercoledì sabato
Loreggia Via Morosini	sabato	mercoledì sabato
Lusiana Conco Strada del Rameston	sabato	mercoledì*
Mestrino Via Petrarca	sabato	martedì giovedì sabato
Mussolente Via San Giuseppe	sabato	martedì* giovedì* sabato*
Piazzola sul Brenta Via Mattei	sabato	martedì mercoledì sabato
Pove del Grappa Via Romanelle	sabato	martedì mercoledì sabato

CENTRO DI RACCOLTA	MATTINA	POMERIGGIO
Pozzoleone Via Segavecchia	sabato	martedì giovedì sabato
Roana Via Waister	sabato	martedì* giovedì* sabato*
Rosà Via Roncalli	sabato	martedì giovedì sabato
Rossano Veneto Via Bodi	sabato	lunedì* mercoledì* sabato*
Santa Giustina in Colle Via Dante	sabato	martedì giovedì sabato
San Martino di Lupari Via Dolomiti	sabato	lunedì giovedì sabato
Saonara Via Piave	sabato	mercoledì sabato
Selvazzano Dentro Via Galvani	sabato	martedì mercoledì sabato
Teolo Via Volta	sabato	giovedì sabato
Tezze sul Brenta Via Einaudi (loc. Stroppari)	sabato	lunedì mercoledì sabato
Trebaseleghe Via Manetti	sabato	mercoledì* sabato*
Valbrenta (ex Valstagna) Via Giarà Modon	sabato	
Valbrenta (ex Cison) Via Porteghetti		sabato
Vigonza Via Arrigoni	sabato	martedì giovedì sabato
Villanova di Comosampiero Via Marconi	sabato	mercoledì sabato

* da 1/11 a 31/3 chiusura pomeridiana ore 17

DOVE SONO

MODALITÀ DI CONFERIMENTO

Prima di accedere al Centro di Raccolta controllare i materiali, i limiti e le modalità di conferimento scansionando il QR code.



LIMITI DI CONFERIMENTO

BOMBOLETTE SPRAY, VERNICI, SOLVENTI, ACIDI, INCHIOSTRI, ADESIVI E RESINE

Massimo 3 accessi all'anno. Per ogni singolo accesso è possibile conferire quantitativi di rifiuto paragonabili a quelli prodotti da un'utenza domestica.

INGOMBRANTI

Conferimento gratuito fino a 6m³/anno, con limite di 2m³ per conferimento giornaliero.

LEGNO NON TRATTATO CON SOSTANZE PERICOLOSE

Limite di 2m³ per conferimento giornaliero.

PNEUMATICI





Conferimento gratuito fino a 4 pezzi/anno.

Ai sensi del Decreto Ministeriale nr. 82 dell'11 Aprile 2011 il rivenditore è tenuto a ritirare gli pneumatici usati

VERDE E RAMAGLIE

Conferimento gratuito fino a 10m³/anno con limite di 2m³ per conferimento giornaliero.

PER LA VOSTRA SICUREZZA





-  Indossare guanti protettivi per i rifiuti pericolosi e taglienti;
-  Farsi accompagnare qualora il peso del rifiuto non consenta la movimentazione in autonomia;
-  Accedere con calzature chiuse provviste di adeguata suola (è vietato l'accesso a titolo esemplificativo con sandali, ciabatte, scarpe con tacchi alti, soles di corda);
-  Non far scendere i bambini fino ai 12 anni di età dalle auto;
-  Non far scendere animali dalle auto.

PUNTI DI RACCOLTA VERDE E RAMAGLIE

Aperti tutti i sabati dalle 9 alle 12.30.

Nei comuni di Romano d'Ezzelino e Tezze sul Brenta dal 1.4.2024 al 31.10.2024 anche il pomeriggio dalle 14 alle 17.30.

Legenda

-  Centro di raccolta
-  Centro di raccolta di nuova realizzazione
-  Consultare il sito per aggiornamenti
-  Punto di raccolta Verde e ramaglie

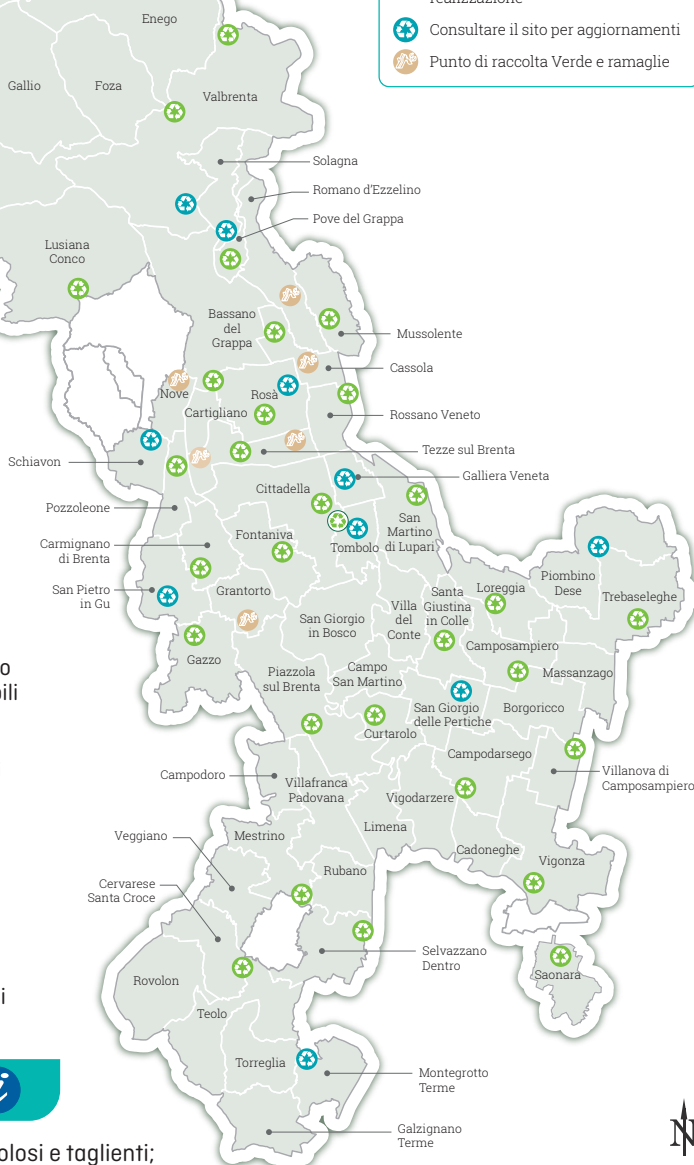

Centro del **RIUSO**



SERVIZIO CLIENTI

SERVIZIO TELEFONICO

800 247842
NUMERO VERDE

Tenere a portata di mano codice cliente dell'utenza interessata

DAL LUNEDÌ AL VENERDÌ 8.00 - 20.00
(servizio disponibile nei giorni lavorativi)

CONTATTACI PER:

- segnalazione di mancata raccolta rifiuti (deve essere effettuata entro 2 giorni dalla data di raccolta prevista. Il rifiuto lasciato esposto verrà recuperato nelle 48 ore lavorative successive);
- prenotazioni asporto di ingombranti, inerti, verde e ramaglie (grandi quantità), richieste contenitori ed ecotessera;
- informazioni su contratti, bollette e pagamenti;
- effettuare pratiche di attivazione, subentro o cessazione.

IL SABATO 8.00 - 13.00
(servizio disponibile nei giorni lavorativi)

CONTATTACI SOLO PER:

- segnalare la mancata raccolta di qualche tipo di rifiuto.

ALTRI
CONTATTI

E-mail

info@etraspa.it
protocollo@pec.etraspa.it

Posta ordinaria

Etra Spa via del Telarolo, 9
35013 Cittadella (PD)

Sito internet

www.etraspa.it

SPORTELLI APERTI AL PUBBLICO SOLO SU APPUNTAMENTO PER PRENOTAZIONI CHIAMARE IL NUMERO 049 8098000

Attivo dal lunedì al venerdì dalle 8.30 alle 13.00 e dalle 14.30 alle 17.00 nei giorni lavorativi

ASIAGO

via F.lli Rigoni Guido e Vasco, 19
36012 Asiago (VI)
dal lunedì al venerdì
8.30 - 13.00

BASSANO DEL GRAPPA

via C. Colombo, 96
36061 Bassano del Grappa (VI)
dal lunedì al venerdì
8.30 - 13.00; 14.30 - 17.00

SAN PIETRO IN GU

presso il Centro culturale comunale
piazza Prandina, 34
due giovedì al mese
11.00 - 13.00
(consultare il sito per le date previste)

CITTADELLA

presso il Centro commerciale "Le Torri"
via Copernico, 2A
35013 Cittadella (PD)
dal lunedì al venerdì
8.30 - 13.00; 14.30 - 17.00

RUBANO

via Galvani, 1A
35030 Rubano (PD)
dal lunedì al venerdì
8.30 - 13.00; 14.30 - 17.00

CAMPOSAMPIERO

via Corso, 35
35012 Camposampiero (PD)
dal lunedì al venerdì
8.30-13.00; 14.30-17.00

TORREGLIA

via Mirabella, 90/C
35038 Torreglia (PD)
lunedì, mercoledì e venerdì
8.30 - 12.30

VIGONZA

via Grandi, 52
35010 Vigonza (PD)
dal lunedì al venerdì
8.30 - 13.00; 14.30 - 17.00



**L'Agenzia
delle Aziende**

Il servizio di Etra Spa dedicato alle imprese

Il calendario con le date di raccolta per le aziende che hanno attivato servizi a loro dedicati è disponibile sul sito di Etra Spa.

Per servizi aggiuntivi e personalizzati a pagamento o per consulenza amministrativa e ambientale scrivere a: commerciale@etraspa.it

