SCEGLI DI FARE LA DIFFERENZA

Piccole azioni consapevoli

CALENDARIO 2023
PER LA RACCOLTA DIFFERENZIATA

ZONA **A** | **B**

Comune di San Giorgio in Bosco

CONSIGLIO
DI BACINO
BRENTA
PER I RIFIUTI

ETRA
Futuro sostenibile

SERVIZIO CLIENTI

SERVIZIO RIFIUTI
800 247842
NUMERO VERDE

Tenere a portata di mano codice anagrafico o codice servizio dell'utenza interessata

DAL LUNEDÌ AL VENERDÌ 8.00 - 20.00
(servizio disponibile nei giorni lavorativi)
CONTATTACI PER:
- Informazioni sul servizio di raccolta e sulla corretta differenziazione dei rifiuti
- Informazioni sulla tariffa rifiuti e chiarimenti sulla bolletta
- Prenotare il ritiro a domicilio dei rifiuti Ingombranti, RAEE e Inerti
- Segnalare la mancata raccolta di qualche tipo di rifiuto, specificando tipologia di rifiuto e data della mancata raccolta. Il rifiuto lasciato esposto verrà recuperato nelle 48 ore lavorative successive.

IL SABATO 8.00 - 13.00
(servizio disponibile nei giorni lavorativi)
CONTATTACI PER:
- Segnalare la sola mancata raccolta di qualche tipo di rifiuto

ALTRI CONTATTI

E-mail
info@etraspa.it
protocollo@pec.etraspa.it

Posta ordinaria
Etra Spa via del Telarolo, 9
35013 Cittadella (PD)

Sito internet
www.etraspa.it

SPORTELLI

SI RICEVE SU APPUNTAMENTO:
PER PRENOTAZIONI CHIAMARE IL NUMERO **049 8098000**
attivo dal lunedì al venerdì dalle 8.30 alle 13.00 e dalle 14.30 alle 17.00 nei giorni lavorativi

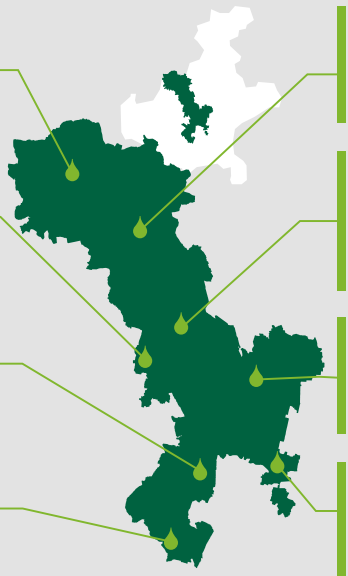

ASIAGO
via F.lli Rigoni Guido e Vasco, 19
36012 Asiago (VI)
dal lunedì al venerdì
8.30 - 13.00

SAN PIETRO IN GU
presso il Centro culturale comunale
piazza Prandina, 34
due giovedì al mese
11.00 - 13.00
(consultare il sito per le date previste)

RUBANO
via Galvani, 1A
35030 Rubano (PD)
dal lunedì al venerdì
8.30 - 13.00; 14.30 - 17.00

TORREGLIA
via Mirabello, 90/C
35038 Torreglia (PD)
lunedì, mercoledì e venerdì
8.30 - 12.30

BASSANO DEL GRAPPA
via C. Colombo, 96
36061 Bassano del Grappa (VI)
dal lunedì al venerdì
8.30 - 13.00; 14.30 - 17.00

CITTADELLA
presso il Centro commerciale "Le Torri"
via Copernico, 2A
35013 Cittadella (PD)
dal lunedì al venerdì
8.30 - 13.00; 14.30 - 17.00

CAMPOSAMPIERO
via Corso, 35
35012 Camposampiero (PD)
il lunedì 9.00 - 13.00; 14.00 - 17.00
dal martedì al venerdì 9.00 - 13.00

VIGONZA
via Grandi, 52
35010 Vigonza (PD)
dal lunedì al venerdì
8.30 - 13.00; 14.30 - 17.00

IN TUTTI I NOSTRI SPORTELLI SONO DISPONIBILI:

SPORTELLO VELOCE

PER QUESTE PRATICHE:
- Consegna documentazione da contratti telefonici o inviati a mezzo posta
- Controllo documentazione
- Richiesta Eco tessera (dove prevista)
- Richiesta/ritiro contenitori e calendari rifiuti
- Stampa copie conformi e bollettini
- Variazione componenti

SPORTELLO CORTESIA

Dedicato a disabili, donne incinte e adulti con bambini per svolgere qualsiasi pratica.

CONSIGLIO
DI BACINO
BRENTA
PER I RIFIUTI

Il **Consiglio di Bacino Brenta per i Rifiuti** regolamenta, affida e controlla a livello d'ambito ottimale sovracomunale il servizio di gestione dei rifiuti in 67 Comuni delle province di Vicenza e Padova, in base a quanto previsto dalla Legge regionale 52/2012, dalle norme nazionali e da ARERA (Autorità di Regolazione per Energia Reti e Ambiente).

Il Consiglio di Bacino è stato istituito a ottobre 2018 ed è pienamente operativo da gennaio 2022.

Copre un territorio di 1.680 Kmq, con un bacino di circa 587.000 abitanti su cui opera prevalentemente il gestore Etra Spa.
La pianificazione e la regolamentazione del servizio prevede una gestione integrata dei rifiuti secondo criteri di efficienza, efficacia ed economicità.

ABBIAMO UN PIANO

Il Consiglio di Bacino ha predisposto un programma per i prossimi 15 anni, approvato dall'Assemblea dei 67 Sindaci, fondato sui seguenti principi guida:

- regolamentazione e gestione unitaria ed integrata del servizio
- tariffazione unica in un'ottica di bacino
- consolidamento della tariffa puntuale corrispettiva
- riduzione e riutilizzo dei rifiuti urbani prodotti
- standard di servizio per macro-aree omogenee con attenzione alle specificità territoriali
- servizi mirati e parità di condizioni per le utenze non domestiche
- autosufficienza nel trattamento delle frazioni organiche e nel recupero dei materiali
- comunicazione personalizzata agli utenti
- digitalizzazione e integrazione delle banche dati
- vigilanza ambientale e contrasto all'abbandono rifiuti.

www.consigliobrentarifiuti.it
pec **consigliobrentarifiuti@legalmailpa.it**
telefono **049 5973955**

IL TERRITORIO
LE ZONE DEL NOSTRO COMUNE

ZONA A

- Piazza Roma
- Piazza XXIX Aprile
- Via 27 Gennaio
- Via Alighieri D.
- Via Basse
- Via Bellini V.
- Via Bocchiero
- Via Bolzonella
- Via Busetto
- Via Carbogna
- Via Chiesa
- Via Cogno
- Via Colombara
- Viale Consorti
- Via Corte
- Via dei Laghi
- Via del Bosco
- Via della Pace
- Via della Palude
- Via dell'agricoltura
- Via delle Risaie
- Via Don A. Todesco
- Via Donizzetti G.
- Via Esenti
- Via Foscolo U.
- Via Gaianighe
- Via Galvanelle
- Via Giovanni Paolo II
- Via Gornine
- Via Gramsci A.
- Via I Maggio
- Via Lobia
- Via Lucchetta
- Via Lungobrenta
- Via Mancini U.
- Via Mantegna A.
- Via Meucci A.
- Via Monte Grappa
- Via Monte Ortigara
- Via Monte Pasubio
- Via Morosini
- Via Orcone
- Via Persegara
- Via Peschiera
- Via Ponte degli Alpini
- Via Ponte Sauro
- Via VII Pontieri
- Via Pozzo
- Via Puccini G.
- Via Ragazzi del '99
- Via Rive
- Via Roggia
- Via Romanie
- Via San Nicolò
- Via Sant'Antonio
- Via Sega
- Via Tartini G.
- Via Terraglione
- Via Terzo Millennio
- Via Toscanini A.
- Via Valli
- Via Verdi G.
- Via Vittorio Veneto
- Vicolo Bembo
- Vicolo Consorti
- Vicolo dei Tigli
- Vicolo Esenti
- Vicolo Morosini
- Vicolo Padre Pio
- Vicolo Persegara
- Vicolo Peschiera
- Vicolo Ponte Sauro
- Vicolo Pozzo
- Vicolo Rossini
- Vicolo Sant'Antonio

ZONA B

- Via Bernini G. L.
- Via Borsellino P.
- Via Brunelleschi F.
- Via Buonarroti M.
- Via Calandrine
- Via Canova A.
- Via Cavallare
- Via Chioro
- Via Da Vinci L.
- Via Dalla Chiesa C. A.
- Via De Gasperi A.
- Via del Donatore
- Via della Libertà
- Via dell'Artigianato
- Via delle Foibe
- Via dell'Indipendenza
- Via Don G. Dossetti
- Via Falcone G.
- Via Fermi E.
- Via Giotto
- Via Kennedy J. F.
- Via Leopardi G.
- Via Manin D.
- Via Marconi G.
- Via Matteotti G.
- Via Mazzini G.
- Via Montello
- Via Moro A.
- Via Palladio A.
- Via Papa Luciani
- Via Piave
- via Ponzin
- Via Ramondini
- Via Ramusa
- Via Rigoni
- Via Rivazze
- Via Roara
- Via Ronco
- Via Rossa G.
- Via San Francesco
- Via Sanzio R.
- Via Spianà
- Via Spino
- Via Trento D.
- Via Valsugana
- Via Visonà
- Via Vivaldi A.
- Via Volta A.
- Vicolo Giovanni Paolo II
- Vicolo Simionato

La raccolta differenziata

È UNA BUONA IDEA

Ogni cosa al suo posto!

Separa i rifiuti e conferiscili correttamente, il tuo contributo ci aiuta a mantenere pulito il nostro territorio

INSIEME AI CITTADINI PER LA TUTELA DELL'AMBIENTE

www.etraspa.it

ETRA
Futuro sostenibile

ETRA SERVIZI ONLINE

È COMODO,
È VELOCE,
È SICURO

www.etraspa.it

Accedi qui a
Etra - Servizi online

ETRA SERVIZI ONLINE È ATTIVO

Il servizio è gratuito e offre numerosi vantaggi: puoi visualizzare tutte le tue informazioni relative al **servizio idrico e al servizio rifiuti 24 ore su 24.**

COSA PUOI FARE?

PRATICHE
Attivare e modificare contratti

PAGAMENTI
Effettuare versamenti sicuri

AUTOLETTURA
Comunicare l'autolettura del contatore idrico

BOLLETTE
Consultare, in modo facile le bollette

Vuoi ricevere la bolletta direttamente alla tua e-mail? Ora puoi! Come?

- accedi alla tua area personale
- entra nella sezione **il mio profilo**
- modifica le impostazioni di invio
- inserisci l'indirizzo e-mail a cui vuoi ricevere le tue bollette.

Il documento arriva direttamente alla casella e-mail da te indicata.
La tua scelta ci aiuta a salvaguardare l'ambiente riducendo il consumo di carta e le emissioni di CO_2 per trasporto e recapito.

Sostieni questa iniziativa, scegli il digitale!
Per te più comodità e sicurezza. Per tutti più sostenibilità.

LA TARIFFA SU MISURA
TARIFFA A SVUOTAMENTO RIFIUTO SECCO RESIDUO

Nel tuo Comune il rifiuto secco residuo deve essere conferito nell'apposito contenitore personale da 120 litri dotato di microchip, in sacchetti trasparenti o semitrasparenti.

Il microchip consente di calcolare il numero di svuotamenti: in questo modo è possibile realizzare una tariffa sempre più commisurata alla quantità di rifiuti prodotta.

Nella tariffa base è compreso un determinato numero di svuotamenti, rapportato al numero di componenti, come indicato in tabella.

COMPONENTI	NUMERO DI SVUOTAMENTI compresi nell'importo della bolletta
1	6
2	8
3	10
4	12
5 o più	14

Per ogni svuotamento aggiuntivo il costo è di 5 € (IVA e Imposta provinciale escluse).

Solo per le utenze con esigenze particolari (anziani, disabili, bambini fino ai tre anni), il servizio si manterrà settimanale senza addebiti aggiuntivi.
Gli interessati possono fare richiesta compilando l'apposito modulo disponibile agli sportelli Etra o scaricabile dal sito **www.etraspa.it**

CONSIGLIO DI BACINO BRENTA PER I RIFIUTI

ETRA Futuro sostenibile

SCEGLI DI RICICLARE!

Da imballaggi in plastica e lattine si ottengono cose utili

GENNAIO

		ZONA A	ZONA B
1	DOM		Capodanno Maria SS. Madre di Dio
2	LUN	U	U
3	MAR		
4	MER	V	
5	GIO	PM	PM
6	VEN		Epifania del Signore
7	SAB	U S	U
8	DOM		
9	LUN	VR U	VR U
10	MAR		
11	MER		V
12	GIO	C	C

13	VEN	U	U	
14	SAB		S	
15	DOM			
16	LUN	U	U	
17	MAR			
18	MER			
19	GIO	PM	PM	
20	VEN	U	U	
21	SAB	S	PUNTO DI RACCOLTA MOBILE Zona S. Giorgio - Lobia	PUNTO DI RACCOLTA MOBILE Zona S. Giorgio - Lobia
22	DOM			
23	LUN	U VR	U VR	
24	MAR			
25	MER			
26	GIO	C	C	
27	VEN	U	U	
28	SAB		PUNTO DI RACCOLTA MOBILE Zona Paviola - S. Anna	PUNTO DI RACCOLTA MOBILE Zona Paviola - S. Anna
29	DOM			
30	LUN	U	U	
31	MAR			

Si ricorda che potrebbero esserci delle variazioni nelle giornate di conferimento. Controllare sempre il calendario!

SECCO RESIDUO · CARTA E CARTONE · PLASTICA E METALLI · VETRO · UMIDO ORGANICO · VERDE E RAMAGLIE

CONSIGLIO DI BACINO BRENTA PER I RIFIUTI

ETRA Futuro sostenibile

SCEGLI DI RIDURRE LA CARTA!

Richiedi l'invio delle bollette online

FEBBRAIO

	ZONA A	ZONA B
1 MER	OV	
2 GIO	OPM	OPM
3 VEN	OU	OU
4 SAB	OS — PUNTO DI RACCOLTA MOBILE Zona S. Giorgio - Lobia	PUNTO DI RACCOLTA MOBILE Zona S. Giorgio - Lobia
5 DOM		Giornata Nazionale contro lo spreco alimentare (Ministero dell'Ambiente)
6 LUN	OVR OU	OVR OU
7 MAR		
8 MER		OV
9 GIO	OC	OC
10 VEN	OU	OU
11 SAB		OS
12 DOM		

13 LUN	U	U
14 MAR		
15 MER		
16 GIO	PM	PM
17 VEN	U	U
18 SAB	S PUNTO DI RACCOLTA MOBILE Zona Paviola - S. Anna	PUNTO DI RACCOLTA MOBILE Zona Paviola - S. Anna
19 DOM		
20 LUN	VR U	VR U
21 MAR		Martedì Grasso **Gli sportelli Etra chiudono alle ore 13.00**
22 MER		
23 GIO	C	C
24 VEN	U	U
25 SAB		S
26 DOM		
27 LUN	U	U
28 MAR		

Si ricorda che potrebbero esserci delle variazioni nelle giornate di conferimento. Controllare sempre il calendario!

SECCO RESIDUO · CARTA E CARTONE · PLASTICA E METALLI · VETRO · UMIDO ORGANICO · VERDE E RAMAGLIE

CONSIGLIO DI BACINO BRENTA PER I RIFIUTI

ETRA Futuro sostenibile

SCEGLI LA NATURA!

Pianta un albero, aiuta il nostro futuro

MARZO

MARZO

	ZONA A	ZONA B
1 MER	OV	
2 GIO	C	C
3 VEN	U	U
4 SAB	S — PUNTO DI RACCOLTA MOBILE Zona S. Giorgio - Lobia	PUNTO DI RACCOLTA MOBILE Zona S. Giorgio - Lobia
5 DOM		
6 LUN	VR U	VR U
7 MAR		
8 MER		OV
9 GIO	PM	PM
10 VEN	U	U
11 SAB		S
12 DOM		

13 LUN	VR U		VR U
14 MAR			
15 MER			
16 GIO	C		C
17 VEN	U		U
18 SAB	S	PUNTO DI RACCOLTA MOBILE Zona Paviola - S. Anna	PUNTO DI RACCOLTA MOBILE Zona Paviola - S. Anna Global Recycling Day (Global Recycling Foundation)
19 DOM			
20 LUN	VR U		VR U
21 MAR			
22 MER			Giornata Mondiale dell'Acqua (Nazioni Unite)
23 GIO	PM		PM
24 VEN	U		U
25 SAB			S
26 DOM			
27 LUN	U VR		U VR
28 MAR			
29 MER			
30 GIO	C		C
31 VEN	U		U

Si ricorda che potrebbero esserci delle variazioni nelle giornate di conferimento. Controllare sempre il calendario!

SECCO RESIDUO · CARTA E CARTONE · PLASTICA E METALLI · VETRO · UMIDO ORGANICO · VERDE E RAMAGLIE

CONSIGLIO DI BACINO BRENTA PER I RIFIUTI

ETRA Futuro sostenibile

SCEGLI DI SMALTIRE CORRETTAMENTE!

Raccogli olio, farmaci e pile negli appositi contenitori

APRILE

	ZONA A	ZONA B
1 SAB	S — PUNTO DI RACCOLTA MOBILE Zona S. Giorgio - Lobia	PUNTO DI RACCOLTA MOBILE Zona S. Giorgio - Lobia
2 DOM		
3 LUN	VR U	VR U
4 MAR		
5 MER	V	
6 GIO	PM	PM
7 VEN	U	U
8 SAB		S
9 DOM		Pasqua di Resurrezione
10 LUN		Lunedì dell'Angelo
11 MAR	U VR	U VR
12 MER		V

13	GIO	C	C
14	VEN	U	U
15	SAB	S	PUNTO DI RACCOLTA MOBILE Zona Paviola - S. Anna
16	DOM		
17	LUN	VR U	VR U
18	MAR		
19	MER		
20	GIO	PM	PM
21	VEN	U	U
22	SAB		S Giornata Mondiale della Terra (Nazioni Unite)
23	DOM		
24	LUN	U VR	U VR
25	MAR		Festa della Liberazione
26	MER		
27	GIO	C	C
28	VEN	U	U
29	SAB	S	
30	DOM		

Si ricorda che potrebbero esserci delle variazioni nelle giornate di conferimento. Controllare sempre il calendario!

SECCO RESIDUO · CARTA E CARTONE · PLASTICA E METALLI · VETRO · UMIDO ORGANICO · VERDE E RAMAGLIE

CONSIGLIO DI BACINO BRENTA PER I RIFIUTI

ETRA Futuro sostenibile

SCEGLI L'ARIA PULITA!

Usa la bici invece dell'auto: fa bene alla salute

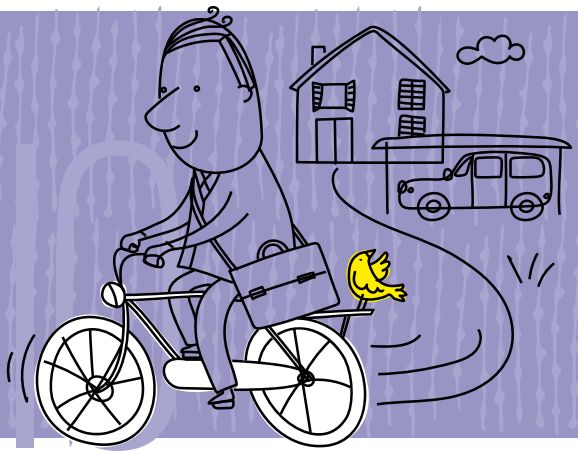

MAGGIO

		ZONA A	ZONA B
1	LUN		Festa del Lavoro
2	MAR	VR U	VR U
3	MER	V	
4	GIO	PM	PM
5	VEN	U	U
6	SAB	PUNTO DI RACCOLTA MOBILE Zona S. Giorgio - Lobia	S PUNTO DI RACCOLTA MOBILE Zona S. Giorgio - Lobia
7	DOM		
8	LUN	VR U	VR U
9	MAR		
10	MER		V
11	GIO	C	C
12	VEN	U	U

13 SAB	S	
14 DOM		
15 LUN	VR U	VR U
16 MAR		
17 MER		
18 GIO	PM	PM
19 VEN	U	U
20 SAB	PUNTO DI RACCOLTA MOBILE Zona Paviola - S. Anna	S PUNTO DI RACCOLTA MOBILE Zona Paviola - S. Anna
21 DOM		
22 LUN	VR U	VR U
23 MAR		
24 MER		
25 GIO	C	C
26 VEN	U	U
27 SAB	S	
28 DOM		
29 LUN	U VR	U VR
30 MAR		
31 MER		

Si ricorda che potrebbero esserci delle variazioni nelle giornate di conferimento. Controllare sempre il calendario!

SECCO RESIDUO · CARTA E CARTONE · PLASTICA E METALLI · VETRO · UMIDO ORGANICO · VERDE E RAMAGLIE

CONSIGLIO DI BACINO BRENTA PER I RIFIUTI

ETRA Futuro sostenibile

SCEGLI DI COLTIVARE UN ORTO!

Ottieni ortaggi buoni, sani e a Km zero

GIUGNO

		ZONA A	ZONA B	
1	GIO	PM	PM	
2	VEN			Festa della Repubblica
3	SAB	U	U S	
4	DOM			
5	LUN	VR U	VR U	Giornata Mondiale dell'Ambiente (Nazioni Unite)
6	MAR			
7	MER	V		
8	GIO	C	C	
9	VEN	U	U	
10	SAB	S		
11	DOM			
12	LUN	VR U	VR U	

13	MAR			
14	MER		V	
15	GIO	PM	PM	
16	VEN	U	U	
17	SAB		S	PUNTO DI RACCOLTA MOBILE Zona S. Giorgio - Lobia
18	DOM			
19	LUN	U VR	U VR	
20	MAR			
21	MER			
22	GIO	C	C	
23	VEN	U	U	
24	SAB	S		PUNTO DI RACCOLTA MOBILE Zona Paviola - S. Anna
25	DOM			
26	LUN	U VR	U VR	
27	MAR			
28	MER			
29	GIO	PM	PM	
30	VEN	U	U	

PUNTO DI RACCOLTA MOBILE
Zona S. Giorgio - Lobia

PUNTO DI RACCOLTA MOBILE
Zona Paviola - S. Anna

Si ricorda che potrebbero esserci delle variazioni nelle giornate di conferimento. Controllare sempre il calendario!

SECCO RESIDUO · CARTA E CARTONE · PLASTICA E METALLI · VETRO · UMIDO ORGANICO · VERDE E RAMAGLIE

CONSIGLIO DI BACINO BRENTA PER I RIFIUTI

ETRA Futuro sostenibile

SCEGLI DI TRATTARE BENE L'UMIDO!

Butta solo scarti vegetali o organici

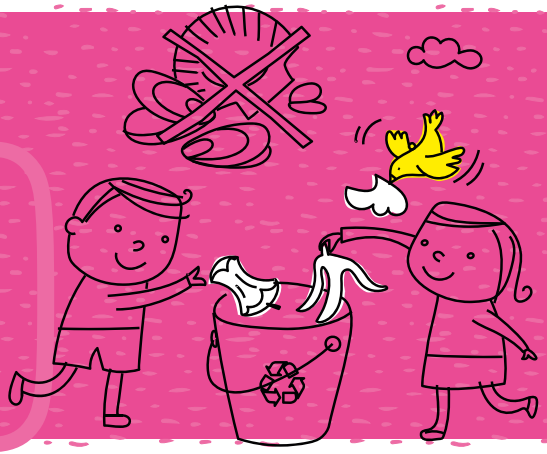

LUGLIO

LUGLIO

		ZONA A	ZONA B
1	SAB	PUNTO DI RACCOLTA MOBILE Zona S. Giorgio - Lobia	S PUNTO DI RACCOLTA MOBILE Zona S. Giorgio - Lobia
2	DOM		
3	LUN	U VR	U VR
4	MAR		
5	MER	V	
6	GIO	C	C
7	VEN	U	U
8	SAB	S	
9	DOM		
10	LUN	VR U	VR U
11	MAR		
12	MER		V

13 GIO	PM	PM
14 VEN	U	U
15 SAB	PUNTO DI RACCOLTA MOBILE Zona Paviola - S. Anna	S PUNTO DI RACCOLTA MOBILE Zona Paviola - S. Anna
16 DOM		
17 LUN	VR U	VR U
18 MAR		
19 MER		
20 GIO	C	C
21 VEN	U	U
22 SAB	S	
23 DOM		
24 LUN	U VR	U VR
25 MAR		
26 MER		
27 GIO	PM	PM
28 VEN	U	U
29 SAB		S
30 DOM		
31 LUN	U VR	U VR

Si ricorda che potrebbero esserci delle variazioni nelle giornate di conferimento. Controllare sempre il calendario!

SECCO RESIDUO · CARTA E CARTONE · PLASTICA E METALLI · VETRO · UMIDO ORGANICO · VERDE E RAMAGLIE

CONSIGLIO DI BACINO BRENTA PER I RIFIUTI

ETRA Futuro sostenibile

SCEGLI DI NON SPRECARE!

Controlla le scadenze dei cibi in dispensa e con gli avanzi inventa nuovi piatti

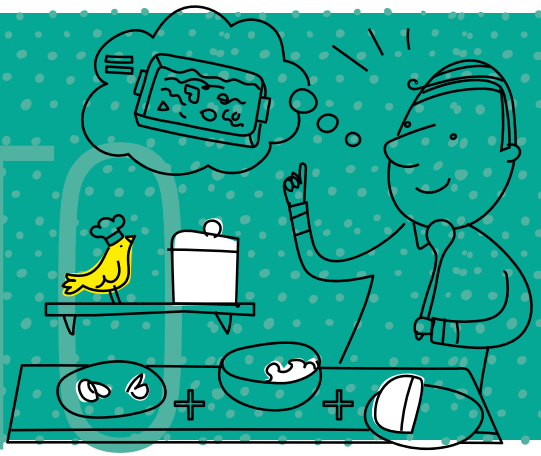

AGOSTO

	ZONA A	ZONA B
1 MAR		
2 MER	OV	
3 GIO	C	C
4 VEN	U	U
5 SAB	S — PUNTO DI RACCOLTA MOBILE Zona S. Giorgio - Lobia	PUNTO DI RACCOLTA MOBILE Zona S. Giorgio - Lobia
6 DOM		
7 LUN	VR U	VR U
8 MAR		
9 MER		OV
10 GIO	PM	PM
11 VEN	U	U
12 SAB		S

13 DOM		
14 LUN	VR U	VR U
15 MAR		Assunzione Beata Vergine Maria
16 MER		
17 GIO	C	C
18 VEN	U	U
19 SAB	S	
20 DOM		
21 LUN	VR U	VR U
22 MAR		
23 MER		
24 GIO	PM	PM
25 VEN	U	U
26 SAB	PUNTO DI RACCOLTA MOBILE Zona Paviola - S. Anna	S PUNTO DI RACCOLTA MOBILE Zona Paviola - S. Anna
27 DOM		
28 LUN	VR U	VR U
29 MAR		
30 MER		
31 GIO	C	C

Si ricorda che potrebbero esserci delle variazioni nelle giornate di conferimento. Controllare sempre il calendario!

SECCO RESIDUO · CARTA E CARTONE · PLASTICA E METALLI · VETRO · UMIDO ORGANICO · VERDE E RAMAGLIE

CONSIGLIO DI BACINO BRENTA PER I RIFIUTI

ETRA Futuro sostenibile

SCEGLI UNA CASA PIÙ GREEN!

Usa l'acqua piovana per annaffiare

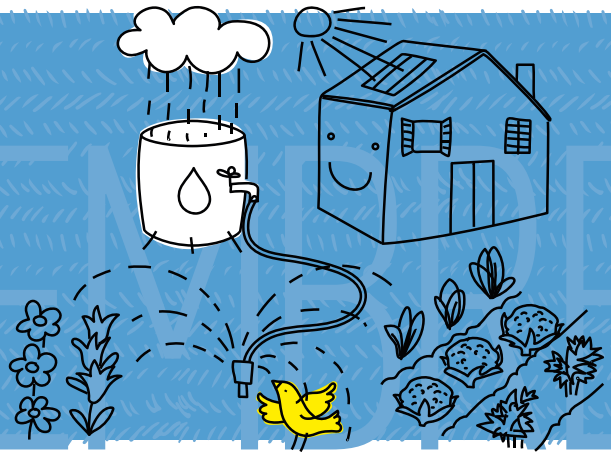

SETTEMBRE

	ZONA A	ZONA B
1 VEN	U	U
2 SAB	S — PUNTO DI RACCOLTA MOBILE Zona S. Giorgio - Lobia	PUNTO DI RACCOLTA MOBILE Zona S. Giorgio - Lobia
3 DOM		
4 LUN	VR U	VR U
5 MAR		
6 MER	V	
7 GIO	PM	PM
8 VEN	U	U
9 SAB		S
10 DOM		
11 LUN	VR U	VR U
12 MAR		

13	MER		V	
14	GIO	C	C	
15	VEN	U	U	
16	SAB	S	PUNTO DI RACCOLTA MOBILE Zona Paviola - S. Anna	PUNTO DI RACCOLTA MOBILE Zona Paviola - S. Anna
17	DOM			
18	LUN	U VR	U VR	
19	MAR			
20	MER			
21	GIO	PM	PM	
22	VEN	U	U	
23	SAB		S	
24	DOM			
25	LUN	U VR	U VR	
26	MAR			
27	MER			
28	GIO	C	C	
29	VEN	U	U	
30	SAB	S		

Si ricorda che potrebbero esserci delle variazioni nelle giornate di conferimento. Controllare sempre il calendario!

SECCO RESIDUO · CARTA E CARTONE · PLASTICA E METALLI · VETRO · UMIDO ORGANICO · VERDE E RAMAGLIE

CONSIGLIO DI BACINO BRENTA PER I RIFIUTI

ETRA Futuro sostenibile

SCEGLI DI RISPETTARE L'AMBIENTE!

Non abbandonare i tuoi rifiuti

OTTOBRE

	ZONA A	ZONA B
1 DOM		
2 LUN	VR U	VR U
3 MAR		
4 MER	V	
5 GIO	PM	PM
6 VEN	U	U
7 SAB	PUNTO DI RACCOLTA MOBILE Zona S. Giorgio - Lobia	S PUNTO DI RACCOLTA MOBILE Zona S. Giorgio - Lobia
8 DOM		
9 LUN	VR U	VR U
10 MAR		
11 MER		V
12 GIO	C	C

13 VEN	U	U
14 SAB	S	
15 DOM		
16 LUN	U VR	U VR
17 MAR		
18 MER		
19 GIO	PM	PM
20 VEN	U	U
21 SAB	PUNTO DI RACCOLTA MOBILE Zona Paviola - S. Anna	S PUNTO DI RACCOLTA MOBILE Zona Paviola - S. Anna
22 DOM		
23 LUN	U VR	U VR
24 MAR		
25 MER		
26 GIO	C	C
27 VEN	U	U
28 SAB	S	
29 DOM		
30 LUN	U VR	U VR
31 MAR		

Si ricorda che potrebbero esserci delle variazioni nelle giornate di conferimento. Controllare sempre il calendario!

SECCO RESIDUO · CARTA E CARTONE · PLASTICA E METALLI · VETRO · UMIDO ORGANICO · VERDE E RAMAGLIE

CONSIGLIO DI BACINO BRENTA PER I RIFIUTI

ETRA Futuro sostenibile

SCEGLI DI RIDURRE GLI IMBALLAGGI!

Riutilizzali e acquista prodotti sfusi

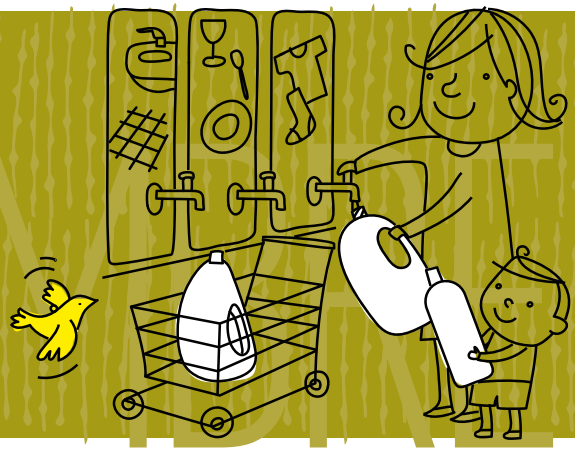

NOVEMBRE

	ZONA A	ZONA B
1 MER		Tutti i Santi
2 GIO	PM	PM
3 VEN	U	U
4 SAB	V — PUNTO DI RACCOLTA MOBILE Zona S. Giorgio - Lobia	S — PUNTO DI RACCOLTA MOBILE Zona S. Giorgio - Lobia
5 DOM		
6 LUN	U	U
7 MAR		
8 MER		V
9 GIO	C	C
10 VEN	U	U
11 SAB	S	
12 DOM		

13 LUN	VR U	VR U
14 MAR		
15 MER		
16 GIO	PM	PM
17 VEN	U	U
18 SAB	PUNTO DI RACCOLTA MOBILE Zona Paviola - S. Anna	S PUNTO DI RACCOLTA MOBILE Zona Paviola - S. Anna
19 DOM		
20 LUN	U	U
21 MAR		
22 MER		
23 GIO	C	C
24 VEN	U	U
25 SAB	S	
26 DOM		
27 LUN	VR U	VR U
28 MAR		
29 MER		
30 GIO	PM	PM

Si ricorda che potrebbero esserci delle variazioni nelle giornate di conferimento. Controllare sempre il calendario!

SECCO RESIDUO · CARTA E CARTONE · PLASTICA E METALLI · VETRO · UMIDO ORGANICO · VERDE E RAMAGLIE

CONSIGLIO DI BACINO BRENTA PER I RIFIUTI

ETRA Futuro sostenibile

SCEGLI DI RIUSARE!

Aggiusta, dona e scambia cose utili anziché buttarle

DICEMBRE

	ZONA A	ZONA B
1 VEN	U	U
2 SAB	PUNTO DI RACCOLTA MOBILE Zona S. Giorgio - Lobia	S PUNTO DI RACCOLTA MOBILE Zona S. Giorgio - Lobia
3 DOM		
4 LUN	U	U
5 MAR		
6 MER	V	
7 GIO	C	C
8 VEN		Immacolata Concezione
9 SAB	U S	U
10 DOM		
11 LUN	U VR	U VR
12 MAR		

13 MER		V	
14 GIO	PM	PM	
15 VEN	U	U	
16 SAB	PUNTO DI RACCOLTA MOBILE Zona Paviola - S. Anna	S	PUNTO DI RACCOLTA MOBILE Zona Paviola - S. Anna
17 DOM			
18 LUN	U	U	
19 MAR			
20 MER			
21 GIO	C	C	
22 VEN	U	U	
23 SAB	VR S	VR	
24 DOM			
25 LUN	Natale del Signore		
26 MAR	S. Stefano		
27 MER	U	U	
28 GIO	PM	PM	
29 VEN	U	U	
30 SAB		S	
31 DOM			

Si ricorda che potrebbero esserci delle variazioni nelle giornate di conferimento. Controllare sempre il calendario!

SECCO RESIDUO · CARTA E CARTONE · PLASTICA E METALLI · VETRO · UMIDO ORGANICO · VERDE E RAMAGLIE

MODALITÀ DI CONFERIMENTO

USO CORRETTO DEI CONTENITORI

1. COME?
Dove previsto, è **obbligatorio** l'uso dei contenitori forniti da Etra.
Non conferire i rifiuti all'esterno del contenitore o sopra lo stesso.
Non pressare il contenuto in modo tale da rendere difficile lo svuotamento.

2. DOVE?
Esporre i contenitori **su suolo pubblico** in posizione ben visibile e facilmente raggiungibile dagli addetti.

3. QUANDO?
Esporre i rifiuti la sera prima del giorno di raccolta.

4. DOPO LO SVUOTAMENTO
Una volta effettuata la raccolta il contenitore viene lasciato con il coperchio aperto. **Ritirare il contenitore e portarlo prima possibile su suolo privato** per ridurre l'intralcio alla circolazione e migliorare il decoro urbano.

DOVE LO BUTTO?
INDICAZIONI PER UNA CORRETTA DIFFERENZIAZIONE DEI RIFIUTI

UMIDO ORGANICO
BIODEGRADABLE WASTE | DÉCHETS ORGANIQUES

COSA CONFERIRE
- Alimenti avariati senza confezione
- Avanzi di cibo e scarti di cucina
- Bastoncino in legno di gelati e ghiaccioli
- Bicchieri e piatti compostabili in carta o in altri materiali certificati ed etichettati UNI EN 13432 o UNI EN 14995 con residui di cibo; manufatti in altri materiali compostabili, diversi dalla carta, certificati ed etichettati UNI EN 13432 o UNI EN 14995 anche senza residui di cibo
- Ceneri spente in modeste quantità
- Cialde, capsule di caffè e filtri di tè solo se biodegradabili e compostabili
- Fiori recisi
- Fondi di caffè
- Gusci d'uovo
- Gusci di noci e frutta secca
- Lettiere per animali solo se biodegradabili e compostabili
- Pane vecchio
- Posate, cannucce e cotton fioc in materiale compostabile certificati ed etichettati UNI EN 13432 o UNI EN 14995
- Salviette e fazzoletti di carta usati
- Stuzzicadenti

NON CONFERIRE
- Capsule di caffè
- Conchiglie o gusci di molluschi
- Mozziconi di sigarette
- Ossi

COME
- Nel bidoncino da 25 l consegnato da Etra, utilizzando sacchetti compostabili.
- Il sacchetto è compostabile quando riporta il marchio CIC o la dicitura compostabile, in conformità alla norma UNI EN 13432.
  È possibile utilizzare anche i sacchetti del reparto ortofrutta e le borsette della spesa dei supermercati, certificati UNI EN 13432.
- I sacchetti devono essere chiusi.
- **Esporre i rifiuti la sera prima del giorno di raccolta.**

CARTA E CARTONE

PAPER AND CARDBOARD | PAPIER ET CARTON

COSA CONFERIRE

- Bicchieri e piatti di carta, anche compostabili, privi di residui di cibo
- Cartoni della pizza privi di evidenti residui di cibo
- Cartoni per bevande (per latte, succhi, vino, ecc.) preferibilmente sciacquati, schiacciati e senza tappo
- Fogli e fotocopie
- Giornali e riviste
- Imballaggi di carta per alimenti senza residui di cibo
- Imballaggi ed altre confezioni in cartone
- Quaderni e libri
- Scatole
- Scatole in cartoncino dei farmaci

NON CONFERIRE

- Carta e cartone eccessivamente sporchi
- Carta carbone, carta chimica (scontrini) e carta vetrata
- Carta da forno
- Carta fotografica
- Lastre ospedaliere

COME

- Sfusi nel contenitore carrellato da 120 l consegnato da Etra.
- L'uso del contenitore è obbligatorio.
- I rifiuti devono essere conferiti esclusivamente all'interno del contenitore.
- Non utilizzare sacchi in plastica.
- Ridurre il volume di scatole e scatoloni prima del conferimento.
- Scatole e cartoni di grandi dimensioni, di provenienza domestica, vanno conferiti al Centro di raccolta.
- **Esporre i rifiuti la sera prima del giorno di raccolta.**

VETRO

GLASS | VERRE

COSA CONFERIRE

- Barattoli e vasi senza coperchio
- Bicchieri
- Bottiglie senza il tappo
- Contenitori

NON CONFERIRE

- Contenitori in vetro per soluzioni ospedaliere
- Copridamigiane
- Cristallo
- Lampadine a basso consumo e a incandescenza
- Lastre di vetro o vetri per finestre e parabrezza
- Piatti e oggetti di ceramica, terracotta e porcellana
- Pirex

COME

- Sfuso nel contenitore carrellato da 120 l consegnato da Etra.
- Non usare sacchi in plastica.
- Non introdurre nel contenitore oggetti in ceramica o altri materiali estranei.
- Evitare di rompere bottiglie e contenitori in vetro.
- **Esporre i rifiuti la sera prima del giorno di raccolta.**

VERDE E RAMAGLIE

GARDEN WASTE | VERT

COSA CONFERIRE

- Fiori recisi
- Piante (senza terra)
- Ramaglie, potature di alberi e siepi
- Residui vegetali da pulizia dell'orto
- Sfalci d'erba e foglie

NON CONFERIRE

- Ceppi di alberi e legno trattato di qualsiasi tipo

COME

- **Raccolta porta a porta**: sfuso, nell'apposito contenitore da 240 l consegnato da Etra.
  Servizio a pagamento, svolto solo presso le utenze che ne fanno richiesta. Le utenze interessate devono inviare a Etra la propria adesione.
  Non utilizzare sacchi in plastica.
  Esporre i rifiuti la sera prima del giorno di raccolta.

DOVE LO BUTTO?

INDICAZIONI PER UNA CORRETTA DIFFERENZIAZIONE DEI RIFIUTI

IMBALLAGGI IN PLASTICA E METALLI

PLASTIC PACKAGING AND METALS
EMBALLAGES EN PLASTIQUE ET MÉTAUX

COSA CONFERIRE

- Bicchieri e piatti di plastica monouso, privi di evidenti residui di cibo
- Bombolette spray vuote di prodotti per l'igiene della casa e personale
- Borsette in plastica se pulite
- Bottiglie d'acqua, bibite, latte, ecc.,
- Buste e scatole in plastica per maglie, camicie o altri capi
- Carta stagnola
- Confezioni per alimenti
- Confezioni sagomate in plastica (senza il cartoncino)
- Confezioni sagomate per alimenti in porzioni monouso
- Contenitori per salviette umidificate
- Contenitori in acciaio, latta, banda stagnata o altri metalli (es. scatola del tonno o dei pelati)
- Contenitori in plastica per creme o altri cosmetici
- Coperchi in plastica di barattoli e contenitori vari
- Copridamigiane in plastica
- Film e pellicole per imballaggio
- Flaconi di candeggina o di altre sostanze pericolose debitamente svuotati e risciacquati
- Flaconi di detersivi, saponi, shampoo e bagnoschiuma
- Flaconi/dispensatori di maionese e salse
- Fusti, fustini e secchielli in acciaio vuoti e senza residui di sostanze pericolose
- Grucce appendiabiti in plastica
- Imballaggi per beni durevoli (polistirolo, con le bolle d'aria, plastica espansa, chips in polistirolo)
- Lattine in alluminio (AL)
- Reggette per legatura pacchi
- Retine per frutta e verdura (es. per limoni, arance, cipolle, ecc.)
- Tappi e coperchi di metallo
- Vaschette in alluminio
- Vaschette in plastica o polistirolo per carne, pesce, verdure o altri alimenti
- Vaschette in plastica utilizzate nei banchi di gastronomia
- Vaschette/barattoli per gelati, vasetti di yogurt
- Vasi per piante da vivaisti

COME

- In sacchi trasparenti o semitrasparenti di capacità non superiore a 50 l.
  Se necessario, è possibile esporre più sacchi.
- Non è consentita l'esposizione in contenitori "fai da te"
- Ridurre il volume degli imballaggi prima del conferimento.
- I sacchetti devono essere chiusi.
- Le bottiglie contenenti liquidi devono essere svuotate del contenuto.
- **Esporre i rifiuti la sera prima del giorno di raccolta.**

NON CONFERIRE

- Arredi e giochi da giardino di plastica
- Bombolette spray contrassegnate da pittogrammi di pericolo
- Bottiglie contenenti liquidi
- Contenitori contrassegnati da pittogrammi di pericolo di provenienza non domestica
- Contenitori e stoviglie in plastica rigida
- Contenitori per colle e silicone
- Contenitori per soluzioni ospedaliere
- Giocattoli di plastica o gomma
- Manufatti per l'edilizia e l'idraulica come tubi, fili elettrici, materiale isolante, ecc.
- Oggetti gonfiabili: piscine, salvagenti, braccioli, ecc.
- Oggetti in acciaio di piccole dimensioni (posate, piccole pentole, pinze, chiavi inglesi, chiodi, barre, tubi e profili massimo 3 mm.
- Oggetti in metallo di grandi dimensioni (stendibiancheria, biciclette, scale, ecc.)
- Oggetti in ottone
- Posate di plastica monouso
- Reti da cantiere
- Secchi, bacinelle
- Soprammobili e casalinghi in plastica o gomma
- Sottovasi
- Teli di nylon usati per imbiancare
- Teli di nylon, plastica, gomma e ombreggianti
- Teli e reti per pacciamatura
- Tubi e canne per l'irrigazione

SECCO RESIDUO

RESIDUAL WASTE | DÉCHETS SECS RESTANT

COSA CONFERIRE

- Cancelleria per la scuola: penne, pennarelli, cartelline in plastica, nastro adesivo
- Capelli
- Capsule di caffè
- Carta oleata, plastificata, da forno
- Cartoni della pizza sporchi e unti
- Cartucce per caraffe filtranti e resine per addolcitori
- Cd, musicassette, videocassette, floppy disk e rispettive custodie
- Conchiglie o gusci di molluschi
- Confezioni in poliaccoppiati (esclusi cartoni per bevande)
- Contenitori e manufatti in silicone (es. stampini da forno)
- Contenitori e stoviglie di plastica rigida
- Contenitori per soluzioni ospedaliere
- Creme e altri cosmetici scaduti
- Fotografie e lastre radiografiche di provenienza domestica
- Giocattoli, peluche
- Guanti di gomma
- Guanti monouso
- Imballaggi in plastica con evidenti residui di contenuto
- Lampadine a incandescenza
- Lettiere per animali domestici
- Manufatti per l'edilizia e l'idraulica come tubi, fili elettrici ecc.
- Mascherine
- Mozziconi di sigarette, accendini scarichi
- Oggetti gonfiabili
- Ombrelli rotti
- Ossi
- Pannolini, assorbenti
- Pirex
- Posate monouso di plastica
- Rasoi usa e getta, siringhe con cappuccio di protezione per uso domestico
- Sacchetti e polveri dell'aspirapolvere
- Scarpe e ciabatte rotte in plastica o gomma o cuoio
- Sottovasi
- Spazzolini, pettini e spazzole
- Stracci sporchi, spugne usate, indumenti deteriorati
- Terracotta, ceramica, porcellana, gesso

COME

- Nel contenitore carrellato da 120 l con microchip, in sacchetti trasparenti o semitrasparenti.
- I rifiuti devono essere conferiti esclusivamente all'interno del contenitore.
- L'uso del contenitore è obbligatorio.
- I rifiuti non vanno conferiti sfusi. I sacchetti devono essere chiusi.
- Esporre il contenitore solo quando è pieno per ottimizzare il numero di svuotamenti.
- **Esporre i rifiuti la sera prima del giorno di raccolta.**

ATTENZIONE

Le siringhe munite di ago devono essere conferite con l'apposito cappuccio dentro a un involucro protettivo per la sicurezza di chi conferisce e raccoglie.

INERTI

INERT WASTE | INERTES

COSA CONFERIRE

- Calcinacci provenienti da demolizioni domestiche
- Cemento
- Ceramiche
- Coppi e tegole
- Mattonelle
- Mattoni
- Sanitari integri o parti di essi
- Vasellame

COME

- Ritiro a domicilio su chiamata al Numero verde 800 247842 (solo utenze domestiche).
  Al momento della prenotazione elencare in modo dettagliato e completo i rifiuti da asportare.

Servizio gratuito per una chiamata all'anno e un quantitativo massimo di 150 litri (circa 10 secchi).

INDUMENTI

CLOTHING | VETEMENTS

COSA CONFERIRE

- Abbigliamento, borse, scarpe e cinture asciutti e in buono stato

NON CONFERIRE

- Gli indumenti deteriorati che vanno raccolti con il Secco residuo

COME

- Il materiale va conferito in sacchi chiusi e non troppo voluminosi nei contenitori con logo Etra posizionati sul territorio comunale.
- Controlla sul nostro sito dove sono dislocati i contenitori.

DOVE LO BUTTO?

INDICAZIONI PER UNA CORRETTA DIFFERENZIAZIONE DEI RIFIUTI

INGOMBRANTI

BULKY WASTE | ENCOMBRANTS

COSA CONFERIRE

- Arredi e giochi da giardino
- Biciclette vecchie
- Grandi taniche
- Lastre di vetro per finestre e porte
- Legno non trattato con sostanze pericolose (es. cassette di legno, bancali e ceppi di alberi)
- Materassi e reti per letti
- Mobili vecchi di qualsiasi materiale
- Piscine gonfiabili
- Poltrone e divani
- Scale
- Secchi e bacinelle
- Specchi
- Stendibiancheria
- Teli di nylon, plastica, gomma e ombreggianti
- Tubi, canne per irrigazione

COME

- **Ritiro a domicilio** su chiamata al Numero verde 800 247842 (2 chiamate gratuite all'anno, in seguito a pagamento). Al momento della prenotazione elencare in modo dettagliato e completo gli oggetti da asportare. Per ogni prenotazione è possibile il ritiro di quantità fino a 5 pezzi nel limite di 2 m^3 complessivi; oltre questi limiti è necessario effettuare una nuova prenotazione o richiedere un preventivo. **Esporre i rifiuti su suolo pubblico la sera prima del giorno di raccolta.**

RAEE

RIFIUTI DA **A**PPARECCHIATURE **E**LETTRICHE ED **E**LETTRONICHE

ELECTRONICS WASTE | ÉLECTRONIQUE

COSA CONFERIRE

- Computer e monitor
- Consolle
- Elettrodomestici casalinghi (robot da cucina, frullatore, aspirapolvere, ferro da stiro, rasoio elettrico, phon, trapano, ecc.)
- Forni elettrici e a microonde
- Frigoriferi, congelatori
- Giocattoli elettrici
- Lampade al neon e a basso consumo
- Lavatrici e lavastoviglie
- Macchine fotografiche digitali
- Radio, autoradio
- Scanner, stampanti *
- Sveglie, orologi da polso, bilance
- Telefoni cordless, lettori mp3, telefoni cellulari, caricabatteria
- Televisori, videoregistratori, lettori dvd

COME

- **Ritiro a domicilio** su chiamata al Numero verde 800 247842 (2 chiamate gratuite all'anno se non già effettuate per la raccolta ingombranti, in seguito a pagamento). Al momento della prenotazione elencare in modo dettagliato e completo gli oggetti da asportare. Per ogni prenotazione è possibile il ritiro di quantità fino a 5 pezzi nel limite di 2 m^3 complessivi; oltre questi limiti è necessario effettuare una nuova prenotazione o richiedere un preventivo. **Esporre i rifiuti su suolo pubblico la sera prima del giorno di raccolta.**

* TONER E CARTUCCE INKJET

Le **utenze domestiche** possono conferire le cartucce esauste di stampanti presso il **Centro di raccolta**.

Le **utenze non domestiche** (aziende, esercizi commerciali, enti pubblici e scuole) possono richiedere un preventivo per il ritiro dei toner e delle cartucce inkjet esausti contattando l'Agenzia delle Aziende all'indirizzo commerciale@etraspa.it.

Per legge, chi acquista un'apparecchiatura elettrica ed elettronica può conferire presso lo stesso negozio un RAEE equivalente (elettrodomestico della stessa tipologia). Senza alcun obbligo di acquisto è inoltre possibile conferire, sempre gratis, piccoli RAEE presso punti vendita di grandi dimensioni.

OLIO VEGETALE

VEGETABLE OIL | HUILE VÉGÉTALE

COSA CONFERIRE

- Olio usato in cucina per friggere
- Olio di conservazione dei cibi in scatola (tonno, funghi, ecc.)

Introdurre solo olio per uso alimentare

COME

- Versare l'olio, una volta raffreddato, in contenitori a perdere chiusi con tappo (bottiglie o flaconi di plastica) da inserire all'interno delle cisterne dislocate sul territorio.

PUNTI DI CONFERIMENTO	INDIRIZZO
San Giorgio in Bosco	parcheggio - via del Donatore
Paviola	parcheggio di fronte alla Chiesa - via Ronco
Sant'Anna Morosina	via Giovanni Paolo II
Lobia	parcheggio - via dei Tigli

PERICOLOSI INCLUSI FARMACI E PILE

DANGEROUS MUNICIPAL WASTE | DÉCHETS URBAINS DANGEREUX

COSA CONFERIRE

- Batterie per cellulari, pc ecc.
- Bombolette spray contrassegnate da pittogrammi di pericolo piene o con residui
- Contenitori di sostanze pericolose con residui di prodotto
- Medicinali (senza la confezione di cartoncino)
- Pile a stilo, rettangolari, a bottone (es. per orologi), pile al litio e accumulatori
- Vernici, solventi, acidi, inchiostri, adesivi e resine

Secondo la normativa vigente le pile possono essere conferite presso i negozi rivenditori di tali prodotti.

COME

- **Nei contenitori** dislocati sul territorio ove presenti (solo pile e farmaci).

ATTENZIONE

Flaconi per detersivi, saponi, prodotti per l'igiene della casa, della persona e cosmetici, **purché debitamente svuotati e risciacquati**, si conferiscono **negli imballaggi di plastica e metalli.** Flaconi e bombolette spray **con residui di prodotto**, contrassegnati da questi pittogrammi di pericolo, si conferiscono **nei rifiuti pericolosi**.

PUNTI DI CONFERIMENTO	INDIRIZZO
San Giorgio in Bosco	piazza Manzoni (Farmaci e pile)
	presso farmacia Lancini - via Valsugana, 130 (Farmaci)
	presso parafarmacia Busatta - via Vivaldi, 80 (Farmaci)
	parcheggio area giochi - via Falcone e Borsellino, 13 (Farmaci e pile)
	distributore Costantin - via Valsugana, 173 (Pile)
Lobia	parcheggio Chiesa - via Chiesa, 50 (Farmaci e pile)
Paviola	parcheggio di fronte alla Chiesa - via Ramusa, 325 (Farmaci e pile)
	area verde - via Guido Rossa, 145 (Farmaci e pile)
Sant'Anna Morosina	via Giovanni Paolo II (Farmaci e pile)

PER LE UTENZE NON DOMESTICHE

I rifiuti pericolosi o contaminati da sostanze pericolose non sono simili ai rifiuti urbani. Non è possibile conferirli attraverso il servizio pubblico di raccolta dei rifiuti urbani.

PUNTO DI RACCOLTA MOBILE
DI SAN GIORGIO IN BOSCO

CHE COS'È
Il Punto di raccolta mobile è un servizio che prevede la sosta di un mezzo adibito alla raccolta dei rifiuti che non possono essere conferiti tramite il normale sistema di raccolta porta a porta.

DOVE SI TROVA

Piazza Manzoni - San Giorgio in Bosco
ORARIO 8.00 - 9.30

Piazza a fianco della Chiesa - Lobia
ORARIO 9.45 - 11.00

QUANDO

21/01/2023
04/02/2023
04/03/2023
01/04/2023
06/05/2023
17/06/2023
01/07/2023
05/08/2023
02/09/2023
07/10/2023
04/11/2023
02/12/2023

DOVE SI TROVA

Di fronte alla chiesa - Paviola
ORARIO 8.00 - 9.30

Piazza XXIX Aprile - S. Anna Morosina
ORARIO 9.45 - 11.00

QUANDO

28/01/2023
18/02/2023
18/03/2023
15/04/2023
20/05/2023
24/06/2023
15/07/2023
26/08/2023
16/09/2023
21/10/2023
18/11/2023
16/12/2023

MATERIALI CONFERIBILI

- Olio minerale esausto (olio motore)
- Olio alimentare esausto (olio da cucina)
- Neon
- Accumulatori al piombo
- Pile
- Rifiuti tossici, infiammabili e nocivi (vernici, solventi, acidi...)
- Farmaci scaduti senza scatola
- Imballaggi dei rifiuti tossici, infiammabili e nocivi
- Elettrodomestici di piccole dimensioni
- Cartucce esauste (racchiuse nel proprio imballaggio)

Etra - Servizio rifiuti

L'applicazione per smartphone dedicata alla raccolta differenziata

Riservata agli utenti del Servizio rifiuti di Etra
è l'**unica app ufficiale, garantita**
e costantemente **aggiornata**.

Scaricabile da

DISPONIBILE PER ANDROID Google play

Disponibile per iPhone App Store

www.etraspa.it

SERVIZIO DI RACCOLTA PER UTENZE NON DOMESTICHE

Il calendario con le date di raccolta per le aziende **che hanno attivato servizi a loro dedicati** è disponibile sul sito di Etra **www.etraspa.it**, alla pagina del Comune di riferimento.

l'agenzia delle aziende

CONTATTACI PER:

- Servizi aggiuntivi a pagamento per il conferimento di grandi quantità di rifiuti urbani con sistema porta a porta (fornitura carrellati/cassonetti).
  Consultare sul sito di Etra www.etraspa.it, alla pagina del Comune di riferimento il calendario con le date di raccolta per le aziende che hanno attivato il servizio aggiuntivo a pagamento.
- Servizi commerciali personalizzati a pagamento (fornitura cassoni/benne).
- Servizi commerciali per raccolta rifiuti speciali (toner, pericolosi, ...).
- Consulenza amministrativa e ambientale.

Scrivi a: **commerciale@etraspa.it**

MISTO
Carta da fonti gestite in maniera responsabile
FSC® C112413
FSC www.fsc.org