SCEGLI DI FARE LA DIFFERENZA

Piccole azioni consapevoli

CALENDARIO 2023
PER LA RACCOLTA DIFFERENZIATA

ZONA **A** | **B**

Comune di Vigonza

CONSIGLIO
DI BACINO
BRENTA
PER I RIFIUTI

ETRA
Futuro sostenibile

SERVIZIO CLIENTI

SERVIZIO RIFIUTI
800 247842
NUMERO VERDE

Tenere a portata di mano codice anagrafico o codice servizio dell'utenza interessata

DAL LUNEDÌ AL VENERDÌ 8.00 - 20.00
(servizio disponibile nei giorni lavorativi)
CONTATTACI PER:

- Informazioni sul servizio di raccolta e sulla corretta differenziazione dei rifiuti
- Informazioni sulla tariffa rifiuti e chiarimenti sulla bolletta
- Prenotare il ritiro a domicilio dei rifiuti Ingombranti, RAEE e Inerti
- Segnalare la mancata raccolta di qualche tipo di rifiuto, specificando tipologia di rifiuto e data della mancata raccolta. Il rifiuto lasciato esposto verrà recuperato nelle 48 ore lavorative successive.

IL SABATO 8.00 - 13.00
(servizio disponibile nei giorni lavorativi)
CONTATTACI PER:

- Segnalare la sola mancata raccolta di qualche tipo di rifiuto

ALTRI CONTATTI

E-mail
info@etraspa.it
protocollo@pec.etraspa.it

Posta ordinaria
Etra Spa via del Telarolo, 9
35013 Cittadella (PD)

Sito internet
www.etraspa.it

SPORTELLI

SI RICEVE SU APPUNTAMENTO:
PER PRENOTAZIONI CHIAMARE IL NUMERO **049 8098000**
attivo dal lunedì al venerdì dalle 8.30 alle 13.00 e dalle 14.30 alle 17.00 nei giorni lavorativi

ASIAGO
via F.lli Rigoni Guido e Vasco, 19
36012 Asiago (VI)
dal lunedì al venerdì
8.30 - 13.00

SAN PIETRO IN GU
presso il Centro culturale comunale
piazza Prandina, 34
due giovedì al mese
11.00 - 13.00
(consultare il sito per le date previste)

RUBANO
via Galvani, 1A
35030 Rubano (PD)
dal lunedì al venerdì
8.30 - 13.00; 14.30 - 17.00

TORREGLIA
via Mirabello, 90/C
35038 Torreglia (PD)
lunedì, mercoledì e venerdì
8.30 - 12.30

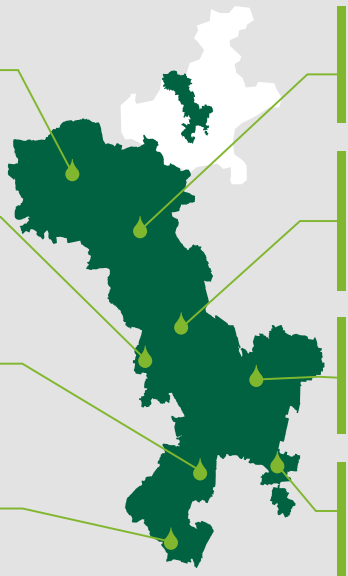

BASSANO DEL GRAPPA
via C. Colombo, 96
36061 Bassano del Grappa (VI)
dal lunedì al venerdì
8.30 - 13.00; 14.30 - 17.00

CITTADELLA
presso il Centro commerciale "Le Torri"
via Copernico, 2A
35013 Cittadella (PD)
dal lunedì al venerdì
8.30 - 13.00; 14.30 - 17.00

CAMPOSAMPIERO
via Corso, 35
35012 Camposampiero (PD)
il lunedì 9.00 - 13.00; 14.00 - 17.00
dal martedì al venerdì 9.00 - 13.00

VIGONZA
via Grandi, 52
35010 Vigonza (PD)
dal lunedì al venerdì
8.30 - 13.00; 14.30 - 17.00

IN TUTTI I NOSTRI SPORTELLI SONO DISPONIBILI:

SPORTELLO VELOCE

PER QUESTE PRATICHE:

- Consegna documentazione da contratti telefonici o inviati a mezzo posta
- Controllo documentazione
- Richiesta Eco tessera (dove prevista)
- Richiesta/ritiro contenitori e calendari rifiuti
- Stampa copie conformi e bollettini
- Variazione componenti

SPORTELLO CORTESIA

Dedicato a disabili, donne incinte e adulti con bambini per svolgere qualsiasi pratica.

CONSIGLIO
DI BACINO
BRENTA
PER I RIFIUTI

Il **Consiglio di Bacino Brenta per i Rifiuti** regolamenta, affida e controlla a livello d'ambito ottimale sovracomunale il servizio di gestione dei rifiuti in 67 Comuni delle province di Vicenza e Padova, in base a quanto previsto dalla Legge regionale 52/2012, dalle norme nazionali e da ARERA (Autorità di Regolazione per Energia Reti e Ambiente).

Il Consiglio di Bacino è stato istituito a ottobre 2018 ed è pienamente operativo da gennaio 2022.

Copre un territorio di 1.680 Kmq, con un bacino di circa 587.000 abitanti su cui opera prevalentemente il gestore Etra Spa.
La pianificazione e la regolamentazione del servizio prevede una gestione integrata dei rifiuti secondo criteri di efficienza, efficacia ed economicità.

ABBIAMO UN PIANO

Il Consiglio di Bacino ha predisposto un programma per i prossimi 15 anni, approvato dall'Assemblea dei 67 Sindaci, fondato sui seguenti principi guida:

- regolamentazione e gestione unitaria ed integrata del servizio
- tariffazione unica in un'ottica di bacino
- consolidamento della tariffa puntuale corrispettiva
- riduzione e riutilizzo dei rifiuti urbani prodotti
- standard di servizio per macro-aree omogenee con attenzione alle specificità territoriali
- servizi mirati e parità di condizioni per le utenze non domestiche
- autosufficienza nel trattamento delle frazioni organiche e nel recupero dei materiali
- comunicazione personalizzata agli utenti
- digitalizzazione e integrazione delle banche dati
- vigilanza ambientale e contrasto all'abbandono rifiuti.

www.consigliobrentarifiuti.it
pec **consigliobrentarifiuti@legalmailpa.it**
telefono **049 5973955**

IL TERRITORIO
LE ZONE DEL NOSTRO COMUNE

ZONA A CODIVERNO, PIONCA, PERAGA, BUSA

- p.zza Galato
- p.zza G. Alessandrini
- via 4 Novembre
- via Alfieri
- via Ampezzon
- via Andreon
- via Arrigoni
- via V. Bachelet
- via Bagnoli
- via Bernardi
- via B. da Peraga
- via Belluno
- via Bosco
- via Brenta
- via Buozzi
- via Caltana
- via Campolino
- via Carducci
- via Carso
- via Cavinello
- via Cognaro
- via Col di Lana
- via Col. A. Varisco
- via Colombo
- via Cornara
- via Corridoni
- via Dante
- via dei D. di Sangue
- via del Commercio
- via del Progresso
- via dell'Agricoltura
- via Don A. Massetto
- via 2 Giugno
- via Foscolo
- via Francia
- via Fucini
- via G. della Casa
- via Gabelli
- via Galilei
- via Galvani
- via Garibaldi
- via G. Giardino
- via Gerla
- via Germania
- via Giovanni XXIII
- via Goldoni
- via Inghilterra
- via Isonzo
- via Kolbe
- via Leoncavallo
- via Leone XIII
- via Leopardi
- via Livenza
- via M. Cimone
- via M. Grappa
- via M. Ortigara
- via M. Pasubio
- via M. Sabotino
- via Madonna P.
- via Magellano
- via Manara
- via Manzoni
- via Marco Polo
- via Marconi
- via Mascagni
- via Medi
- via Meucci
- via Modena
- via Monte Cengio
- via Monte Nero
- via Monte Santo
- via Montebello
- via Montello
- via Monte Verena
- via Monti
- via Moro Aldo
- via Murano
- via Negrisia
- via Niedda Antonio
- via Olanda
- via 8 Febbraio
- via Padova
- via Paganini
- via Paolo VI
- via Paradisi
- via Parini
- via Pascoli
- via Piave
- via Pio XII
- via Puccini
- via Quattrocà
- via Recanati
- via Regia
- via Rigato
- via Rossini
- via Rudella
- via S. Ambrogio
- via S. Chiara
- via S. Francesco
- via S. Gaetano
- via S. Giuseppe
- via S. Leopoldo
- via S. Maria
- via S. Pio X
- via S. Vincenzo
- via Selvatico
- via Spagna
- via Speronella
- via Tagliamento
- via Torricelli
- via Toti
- via Trento
- via Trevisan
- via Treviso
- via Tripoli
- via Umberto I
- via Verona
- via Vespucci
- via Vicenza
- via Vivaldi
- via Volta
- via XXIV Maggio
- via XXV Aprile
- via Zanon
- via Zerbo
- viale del Lavoro
- viale dell'Artigianato
- viale G. Verdi
- viale V. Veneto
- vicolo Marco Polo
- vicolo 2 Giugno
- vicolo Cavinello
- vicolo Livenza
- vicolo Quattrocà
- vicolo Torricelli
- vicolo Volta

ZONA B PERAROLO, S.VITO, CAPRICCIO, BARBARIGA, CARPANE, VIGONZA

- piazza E. Zanella
- piazz.ta G. Berengaria
- piazza Vecchia
- piazza della Pace
- via 1° Maggio
- via Argine Destro
- via Argine Sinistro
- via Ariosto
- via Armistizio
- via Aspetti
- via Atene
- via Baracca
- via Barbariga
- via Barisoni B.
- via Basabò
- via Battisti
- via Bixio
- via Boito
- via Bologna
- via Brustolon
- via Buonarroti
- via Cabrini
- via Cadorna
- via Capitello
- via Capriccio
- via Carpane
- via Cavour
- via Chiesa
- via Cimitero
- via Cinque Archi
- via Consorti
- via Cremona
- via Danzica
- via De Gasperi
- via del Cristo Moro
- via della Costituzione
- via delle Rimembranze
- via Diaz
- via Don G. Meggiorin
- via Don G. Verità
- via Don Liberalon
- via Don L. Milani
- via F.lli Bandiera
- via F.lli Cervi
- via Fanin
- via Favignana
- via Fermi
- via Ferrara
- via Filzi
- via Firenze
- via Fiume
- via G. Dalla Chiesa
- via Genova
- via Gioberti
- via Giotto
- via Giovanna d'Arco
- via Giovine Europa
- via Gloria
- via Gorizia
- via Grandi
- via Granze Grimani
- via Helsinki
- via Julia
- via Kennedy
- via L. da Vinci
- via Liguria
- via Lisbona
- via Livorno
- via Lombardia
- via Londra
- via Luganega
- via Mameli
- via Manin
- via Mantegna
- via Maroncelli
- via Martiri foibe
- via Martiri Libertà
- via Matteotti
- via Mazzini
- via Milano
- via Molino
- via Muggia
- via Municipio
- via Nic. Green
- via Nievo
- via Noalese
- via Oberdan
- via Oroboni
- via Oslo
- via Parenzo
- via Parigi
- via Parma
- via Pastore
- via Pavia
- via Pellico
- via Perlasca
- via Pertini
- via Piemonte
- via Pierobon
- via Pionche
- via Pisa
- via Pisacane
- via Pola
- via Prati
- via Raffaello
- via Rimini
- via Risorgimento
- via Roma
- via Rovigo
- via Ruffilli
- via Ruffini
- via S. Andrea
- via S. Antonio
- via S. Barbarigo
- via S. Crispino
- via San Lino
- via S. Lucia
- via S. Margherita
- via S. Paolo
- via S. Pietro
- via S. Sebastiano
- via S. Stefano
- via S. Valentino
- via d'Acquisto
- via Santi
- via Sauro
- via Settembrini
- via Siena
- via Spalato
- via Speri
- via Stoccolma
- via Taliercio
- via Tiepolo
- via Tintoretto
- via Torino
- via Toscana
- via Trieste
- via Udine
- via Vecellio
- via Venezia
- via Villa Giusti
- via XX Settembre
- viale degli Alpini
- vicolo Martiri Libertà
- vicolo S.G. Barbarigo
- vicolo Diaz
- vicolo S. Andrea

IL TERRITORIO
PER LA RACCOLTA DEL VETRO

ZONA 1

- piazza Galato
- via Ampezzon
- via Bernardi
- via Bosco
- via Buozzi
- via Caltana
- via Campolino
- via Carso
- via Cavinello
- via Cognaro
- via Col di Lana
- via Colombo
- via Cornara
- via Corridoni
- via dei D. di Sangue
- via Don Massetto
- via G. Modena
- via Gabelli
- via Galilei
- via Galvani
- via Generale Giardino
- via Gerla
- via Isonzo
- via Livenza
- via Madonna P.
- via Paradisi
- via Piave
- via Recanati
- via S. Maria
- via San Francesco
- via San Gaetano
- via San Giuseppe
- via San Leopoldo
- via San Vincenzo
- via Sant'Ambrogio
- via Selvatico
- via Tagliamento
- via Torricelli
- via Marconi
- via Medi
- via Meucci
- via Monte Cengio
- via Monte Cimone
- via Monte Grappa
- via Monte Nero
- via Monte Ortigara
- via Monte Pasubio
- via Monte Sabotino
- via Monte Santo
- via Montello
- via Monte Verena
- via Murano
- via Speronella D.
- via Treviso
- via Tripoli
- via Vespucci
- via Vittorio Veneto
- via Volta
- via Zerbo
- vicolo Cavinello
- vicolo Livenza
- vicolo Quattro Ca'
- vicolo Torricelli
- vicolo Volta

ZONA 2

- p.zza Giovanna d'Arco
- p.zza G. Alessandrini
- via Aldo Moro
- via Alfieri
- via Andreon
- via Argine Destro
- via Argine Sinistro
- via Arrigoni
- via Bachelet
- via Bagnoli
- via Belluno
- via Brenta
- via Carducci
- via Cavour
- via Col. A. Varisco
- via B. da Peraga
- via Dante
- via del Commercio
- via del Progresso
- via dell'Agricoltura
- via Foscolo
- via Francia
- via Fucini
- via Garibaldi
- via Germania
- via Giovanni XXIII
- via Padova
- via Paganini
- via Paolo VI
- via Parini
- via Pascoli
- via Pio XI
- via Puccini
- via Regia
- via Rigato
- via Rossini
- via Rudella
- via San Pio X
- via Santa Chiara
- via Spagna
- via Trento
- via Goldoni
- via II Giugno
- via Inghilterra
- via IV Novembre
- via Leonardi
- via Leoncavallo
- via Magellano
- via Manara del Santo
- via Manzoni
- via Marco Polo
- via Mascagni
- via Monti
- via Negrisia
- via Niedda
- via Olanda
- via Trevisan
- via Umberto I
- via Verdi
- via Verona
- via Vicenza
- via VIII Febbraio
- via Vivaldi
- via XXIV Maggio
- via XXV Aprile
- via Zanon
- viale del Lavoro
- viale dell'Artigianato
- viale Leone XIII
- vicolo II Giugno
- vicolo Toti

ZONA 3

- piazza della Pace
- piazza V. Dalla Vecchia
- via Armando Diaz
- via Atene
- via Baracca
- via Barisoni B.
- via Bologna
- via Brustolon
- via Cabrini
- via Capitello
- via Capriccio
- via Chiesa
- via Consorti
- via Cremona
- via Danzica
- via del Cristo Moro
- via Don G. Verità
- via F.lli Cervi
- via Ferrara
- via Firenze
- via Fiume
- via Gen. Dalla Chiesa
- via Gloria
- via Gorizia
- via Helsinki
- via I° Maggio
- via Julia
- via Pierobon
- via Pisa
- via Pola
- via Rimini
- via Rovigo
- via Ruffilli
- via S. Andrea
- via S. Crispino
- via S. D'Acquisto
- via S. Pertini
- via San Barbarigo
- via San Valentino
- via Santa Lucia
- via Sant'Antonio
- via Siena
- via Liberalon
- via Livorno
- via Londra
- via Martiri della Libertà
- via Milano
- via Muggia
- via Nicholas Green
- via Nino Bixio
- via Oslo
- via Parenzo
- via Parigi
- via Parma
- via Pavia
- via Perlasca
- via Spalato
- via Stoccolma
- via Torino
- via Trieste
- via Udine
- via Venezia
- via XXIII Settembre
- vicolo Armando Diaz
- vicolo Capriccio
- vicolo M. della Libertà
- vicolo San Barbarigo
- vicolo Sant'Andrea

ZONA 4

- piazza Zanella
- piazzetta della Berengaria
- via Ariosto
- via Armistizio
- via Aspetti
- via Barbariga
- via Battisti
- via Boito
- via Buonarroti
- via Cadorna
- via Carpane
- via Cimitero
- via Cinque Archi
- via De Gasperi
- via degli Alpini
- via del Basabò
- via della Costituzione
- via Don G. Meggiorin
- via Don L. Milani
- via F. Bandiera
- via Fanin
- via Fermi
- via Filzi
- via Gioberti
- via Giotto
- via Giovine Europa
- via Grandi
- via Granze Grimani
- via Kennedy
- via Leonardo Da Vinci
- via Oroboni
- via Pastore
- via Pellico
- via Piemonte
- via Pionche
- via Pisacane
- via Prati
- via Raffaello Sanzio
- via Rimembranze
- via Roma
- via Ruffini
- via San Lino
- via S. Paolo
- via S. Pietro
- via S. Sebastino
- via Santa Margherita
- via Liguria
- via Lombardia
- via Luganega
- via Mameli
- via Manin
- via Mantegna
- via Maroncelli Piero
- via Martiri delle Foibe
- via Matteotti
- via Mazzini
- via Molino
- via Municipio
- via Nievo
- via Noalese
- via Oberdan
- via Santi
- via Santo Stefano
- via Sauro
- via Settembrini
- via Talierico
- via Tiepolo
- via Tintoretto
- via Tito Speri
- via Toscana
- via Vecellio
- via Fermi
- vicolo Ardigo
- vicolo Villa Giusti

ETRA SERVIZI ONLINE

È COMODO,
È VELOCE,
È SICURO

www.etraspa.it

ACCEDI QUI

ETRA SERVIZI ONLINE
È ATTIVO

Il servizio è gratuito e offre numerosi vantaggi: puoi visualizzare tutte le tue informazioni relative al servizio idrico e al servizio rifiuti 24 ore su 24.

Etra - Servizio rifiuti

L'app gratuita per smartphone dedicata alla raccolta differenziata

Costantemente aggiornata e personalizzata per ciascuno dei Comuni in cui Etra svolge il Servizio rifiuti, ti permette di:

- verificare le modalità di conferimento per le principali tipologie di rifiuti;
- consultare il calendario di raccolta;
- cercare tra oltre 400 voci uno specifico rifiuto;
- localizzare il Centro di raccolta di riferimento e lo Sportello clienti più vicino;
- richiedere assistenza telefonica o via e-mail.

L'applicazione è disponibile negli store: DISPONIBILE PER ANDROID Google play Disponibile per iPhone App Store

LA TARIFFA SU MISURA
TARIFFA A SVUOTAMENTO RIFIUTO SECCO RESIDUO

Nel tuo Comune il rifiuto secco residuo deve essere conferito nell'apposito contenitore personale da 120 litri dotato di microchip, in sacchetti trasparenti o semitrasparenti.

Il microchip consente di calcolare il numero di svuotamenti: in questo modo è possibile realizzare una tariffa sempre più commisurata alla quantità di rifiuti prodotta.

Nella tariffa base è compreso un determinato numero di svuotamenti, rapportato al numero di componenti, come indicato in tabella.

COMPONENTI	**NUMERO DI SVUOTAMENTI** compresi nell'importo della bolletta
1	6
2	8
3	10
4	12
5 o più	14

Per ogni svuotamento aggiuntivo il costo è di 5 € (IVA e Imposta provinciale escluse).

Solo per le utenze con esigenze particolari (anziani, disabili, bambini fino ai tre anni), il servizio si manterrà settimanale senza addebiti aggiuntivi.
Gli interessati possono fare richiesta compilando l'apposito modulo disponibile agli sportelli Etra o scaricabile dal sito **www.etraspa.it**

CONSIGLIO DI BACINO BRENTA PER I RIFIUTI

ETRA Futuro sostenibile

SCEGLI DI RICICLARE!

Da imballaggi in plastica e lattine si ottengono cose utili

GENNAIO

	ZONA A	ZONA B	VETRO
1 DOM			
2 LUN	U		
3 MAR		C U	
4 MER	C		
5 GIO	S		
6 VEN	U		
7 SAB		U	V Zona 3
8 DOM			
9 LUN	U VR		
10 MAR		PM VR U	
11 MER	PM		
12 GIO		S	

13 VEN	U		
14 SAB		U	V Zona 4
15 DOM			
16 LUN	U		
17 MAR		C U	
18 MER	C		
19 GIO	S		
20 VEN	U		
21 SAB		U	V Zona 1
22 DOM			
23 LUN	U VR		
24 MAR		PM VR U	
25 MER	PM		
26 GIO		S	
27 VEN	U		
28 SAB		U	V Zona 2
29 DOM			
30 LUN	U		
31 MAR		U C	

Si ricorda che potrebbero esserci delle variazioni nelle giornate di conferimento. Controllare sempre il calendario!

SECCO RESIDUO · CARTA E CARTONE · PLASTICA E METALLI · VETRO · UMIDO ORGANICO · VERDE E RAMAGLIE

CONSIGLIO DI BACINO BRENTA PER I RIFIUTI

ETRA Futuro sostenibile

SCEGLI DI RIDURRE LA CARTA!

Richiedi l'invio delle bollette online

FEBBRAIO

	ZONA A	ZONA B	VETRO
1 MER	C		
2 GIO	S		
3 VEN	U		
4 SAB		U	V Zona 3
5 DOM			
6 LUN	VR U		
7 MAR		PM VR U	
8 MER	PM		
9 GIO		S	
10 VEN	U		
11 SAB		U	V Zona 4
12 DOM			

13 LUN	U		
14 MAR		U C	
15 MER	C		
16 GIO	S		
17 VEN	U		
18 SAB		U	V Zona 1
19 DOM			
20 LUN	U VR		
21 MAR		PM VR U	Gli sportelli Etra chiudono alle ore 13.00
22 MER	PM		
23 GIO		S	
24 VEN	U		
25 SAB		U	V Zona 2
26 DOM			
27 LUN	U		
28 MAR		U C	

Si ricorda che potrebbero esserci delle variazioni nelle giornate di conferimento. Controllare sempre il calendario!

SECCO RESIDUO · CARTA E CARTONE · PLASTICA E METALLI · VETRO · UMIDO ORGANICO · VERDE E RAMAGLIE

CONSIGLIO DI BACINO BRENTA PER I RIFIUTI

ETRA Futuro sostenibile

SCEGLI LA NATURA!

Pianta un albero, aiuta il nostro futuro

MARZO

MARZO

	ZONA A	ZONA B	VETRO
1 MER	C		
2 GIO	S		
3 VEN	U		
4 SAB		U	V Zona 3
5 DOM			
6 LUN	U VR		
7 MAR		VR PM U	
8 MER	PM		
9 GIO		S	
10 VEN	U		
11 SAB		U	V Zona 4
12 DOM			

13 LUN	VR U		
14 MAR		VR C U	
15 MER	C		
16 GIO	S		
17 VEN	U		
18 SAB		U	V Zona 1
19 DOM			
20 LUN	VR U		
21 MAR		PM U VR	
22 MER	PM		
23 GIO		S	
24 VEN	U		
25 SAB		U	V Zona 2
26 DOM			
27 LUN	U VR		
28 MAR		VR U C	
29 MER	C		
30 GIO	S		
31 VEN	U		

Si ricorda che potrebbero esserci delle variazioni nelle giornate di conferimento. Controllare sempre il calendario!

SECCO RESIDUO · CARTA E CARTONE · PLASTICA E METALLI · VETRO · UMIDO ORGANICO · VERDE E RAMAGLIE

CONSIGLIO DI BACINO BRENTA PER I RIFIUTI

ETRA Futuro sostenibile

SCEGLI DI SMALTIRE CORRETTAMENTE!

Raccogli olio, farmaci e pile negli appositi contenitori

APRILE

	ZONA A	ZONA B	VETRO
1 SAB		U	V Zona 3
2 DOM			
3 LUN	U VR		
4 MAR		PM VR U	
5 MER	PM		
6 GIO		S	
7 VEN	U		
8 SAB		U	V Zona 4
9 DOM			
10 LUN	VR U		
11 MAR		U VR C	
12 MER	C		

13 GIO	S		
14 VEN	U		
15 SAB		U	V Zona 1
16 DOM			
17 LUN	U VR		
18 MAR		U PM VR	
19 MER	PM		
20 GIO		S	
21 VEN	U		
22 SAB		U C	V Zona 2
23 DOM			
24 LUN	U VR		
25 MAR		VR U	
26 MER	C		
27 GIO	S		
28 VEN	U		
29 SAB		U	V Zona 3
30 DOM			

Si ricorda che potrebbero esserci delle variazioni nelle giornate di conferimento. Controllare sempre il calendario!

SECCO RESIDUO · CARTA E CARTONE · PLASTICA E METALLI · VETRO · UMIDO ORGANICO · VERDE E RAMAGLIE

CONSIGLIO DI BACINO BRENTA PER I RIFIUTI

ETRA Futuro sostenibile

SCEGLI L'ARIA PULITA!

Usa la bici invece dell'auto: fa bene alla salute

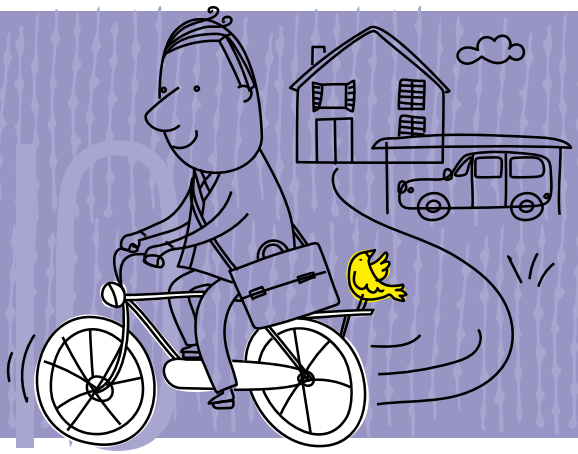

MAGGIO

		ZONA A	ZONA B	VETRO
1	LUN	VR U		
2	MAR		PM U VR	
3	MER	PM		
4	GIO		S	
5	VEN	U		
6	SAB		U	V Zona 4
7	DOM			
8	LUN	VR U		
9	MAR		VR C U	
10	MER	C		
11	GIO	S		
12	VEN	U		

13 SAB		U	V Zona 1
14 DOM			
15 LUN	U VR		
16 MAR		VR U PM	
17 MER	PM		
18 GIO		S	
19 VEN	U		
20 SAB		U	V Zona 2
21 DOM			
22 LUN	VR U		
23 MAR		U VR C	
24 MER	C		
25 GIO	S		
26 VEN	U		
27 SAB		U	V Zona 3
28 DOM			
29 LUN	VR U		
30 MAR		VR U PM	
31 MER	PM		

Si ricorda che potrebbero esserci delle variazioni nelle giornate di conferimento. Controllare sempre il calendario!

SECCO RESIDUO · CARTA E CARTONE · PLASTICA E METALLI · VETRO · UMIDO ORGANICO · VERDE E RAMAGLIE

CONSIGLIO DI BACINO BRENTA PER I RIFIUTI

ETRA Futuro sostenibile

SCEGLI DI COLTIVARE UN ORTO!

Ottieni ortaggi buoni, sani e a Km zero

GIUGNO

	ZONA A	ZONA B	VETRO
1 GIO		S U	
2 VEN	U		
3 SAB		U	OV Zona 4
4 DOM			
5 LUN	VR U		
6 MAR		VR U C	
7 MER	U C		
8 GIO	S	U	
9 VEN	U		
10 SAB		U	OV Zona 1
11 DOM			
12 LUN	U VR		

13 MAR		VR U PM	
14 MER	U PM		
15 GIO		S U	
16 VEN	U		
17 SAB		U	V Zona 2
18 DOM			
19 LUN	U VR		
20 MAR		C U VR	
21 MER	C U		
22 GIO	S	U	
23 VEN	U		
24 SAB		U	V Zona 3
25 DOM			
26 LUN	VR U		
27 MAR		U VR PM	
28 MER	U PM		
29 GIO		S U	
30 VEN	U		

Si ricorda che potrebbero esserci delle variazioni nelle giornate di conferimento. Controllare sempre il calendario!

SECCO RESIDUO · CARTA E CARTONE · PLASTICA E METALLI · VETRO · UMIDO ORGANICO · VERDE E RAMAGLIE

CONSIGLIO DI BACINO BRENTA PER I RIFIUTI

ETRA Futuro sostenibile

SCEGLI DI TRATTARE BENE L'UMIDO!

Butta solo scarti vegetali o organici

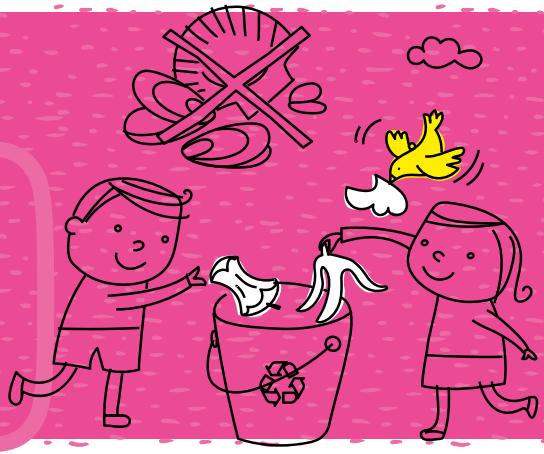

LUGLIO

	ZONA A	ZONA B	VETRO
1 SAB		U	V Zona 4
2 DOM			
3 LUN	U VR		
4 MAR		VR C U	
5 MER	C U		
6 GIO	S	U	
7 VEN	U		
8 SAB		U	V Zona 1
9 DOM			
10 LUN	VR U		
11 MAR		PM VR U	
12 MER	U PM		

13 GIO		U S	
14 VEN	U		
15 SAB		U	V Zona 2
16 DOM			
17 LUN	U VR		
18 MAR		U VR C	
19 MER	C U		
20 GIO	S	U	
21 VEN	U		
22 SAB		U	V Zona 3
23 DOM			
24 LUN	VR U		
25 MAR		VR U PM	
26 MER	PM U		
27 GIO		S U	
28 VEN	U		
29 SAB		U	V Zona 4
30 DOM			
31 LUN	U VR		

Si ricorda che potrebbero esserci delle variazioni nelle giornate di conferimento. Controllare sempre il calendario!

SECCO RESIDUO · CARTA E CARTONE · PLASTICA E METALLI · VETRO · UMIDO ORGANICO · VERDE E RAMAGLIE

CONSIGLIO DI BACINO BRENTA PER I RIFIUTI

ETRA Futuro sostenibile

SCEGLI DI NON SPRECARE!

Controlla le scadenze dei cibi in dispensa e con gli avanzi inventa nuovi piatti

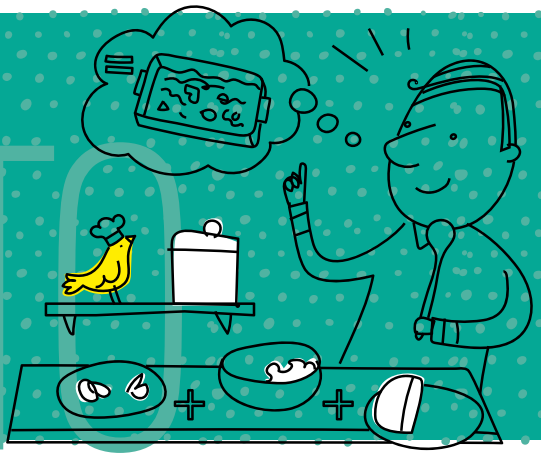

AGOSTO

	ZONA A	ZONA B	VETRO
1 MAR		VR U C	
2 MER	C U		
3 GIO	S	U	
4 VEN	U		
5 SAB		U	V Zona 1
6 DOM			
7 LUN	U VR		
8 MAR		PM VR U	
9 MER	PM U		
10 GIO		S U	
11 VEN	U		
12 SAB		C U	V Zona 2

13 DOM			
14 LUN	VR U		
15 MAR		U	
16 MER	C U		
17 GIO	S	U	
18 VEN	U		
19 SAB		U	V Zona 3
20 DOM			
21 LUN	U VR		
22 MAR		VR U PM	
23 MER	U PM		
24 GIO		S U	
25 VEN	U		
26 SAB		U	V Zona 4
27 DOM			
28 LUN	U VR		
29 MAR		VR U C	
30 MER	C U		
31 GIO	S	U	

Si ricorda che potrebbero esserci delle variazioni nelle giornate di conferimento. Controllare sempre il calendario!

SECCO RESIDUO · CARTA E CARTONE · PLASTICA E METALLI · VETRO · UMIDO ORGANICO · VERDE E RAMAGLIE

CONSIGLIO DI BACINO BRENTA PER I RIFIUTI

ETRA Futuro sostenibile

SCEGLI UNA CASA PIÙ GREEN!

Usa l'acqua piovana per annaffiare

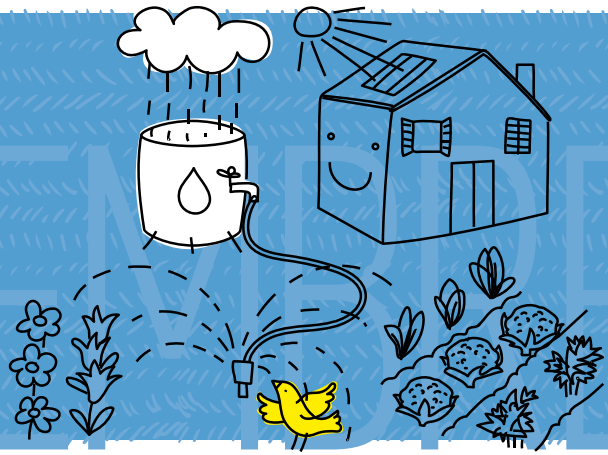

SETTEMBRE

	ZONA A	ZONA B	VETRO
1 VEN	U		
2 SAB		U	V Zona 1
3 DOM			
4 LUN	U VR		
5 MAR		VR PM U	
6 MER	PM U		
7 GIO		S U	
8 VEN	U		
9 SAB		U	V Zona 2
10 DOM			
11 LUN	VR U		
12 MAR		C U VR	

13 MER	UMIDO ORGANICO, CARTA E CARTONE		
14 GIO	SECCO RESIDUO	UMIDO ORGANICO	
15 VEN	UMIDO ORGANICO		
16 SAB		UMIDO ORGANICO	VETRO Zona 3
17 DOM			
18 LUN	UMIDO ORGANICO, VERDE E RAMAGLIE		
19 MAR		UMIDO ORGANICO, VERDE E RAMAGLIE, PLASTICA E METALLI	
20 MER	UMIDO ORGANICO, PLASTICA E METALLI		
21 GIO		SECCO RESIDUO, UMIDO ORGANICO	
22 VEN	UMIDO ORGANICO		
23 SAB		UMIDO ORGANICO	VETRO Zona 4
24 DOM			
25 LUN	VERDE E RAMAGLIE, UMIDO ORGANICO		
26 MAR		VERDE E RAMAGLIE, CARTA E CARTONE, UMIDO ORGANICO	
27 MER	UMIDO ORGANICO, CARTA E CARTONE		
28 GIO	SECCO RESIDUO	UMIDO ORGANICO	
29 VEN	UMIDO ORGANICO		
30 SAB		UMIDO ORGANICO	VETRO Zona 1

Si ricorda che potrebbero esserci delle variazioni nelle giornate di conferimento. Controllare sempre il calendario!

SECCO RESIDUO · CARTA E CARTONE · PLASTICA E METALLI · VETRO · UMIDO ORGANICO · VERDE E RAMAGLIE

CONSIGLIO DI BACINO BRENTA PER I RIFIUTI

ETRA Futuro sostenibile

SCEGLI DI RISPETTARE L'AMBIENTE!

Non abbandonare i tuoi rifiuti

OTTOBRE

	ZONA A	ZONA B	VETRO
1 DOM			
2 LUN	VR U		
3 MAR		VR U PM	
4 MER	PM		
5 GIO		S	
6 VEN	U		
7 SAB		U	V Zona 2
8 DOM			
9 LUN	VR U		
10 MAR		U VR C	
11 MER	C		
12 GIO	S		

13 VEN	UMIDO ORGANICO		
14 SAB		UMIDO ORGANICO	VETRO Zona 3
15 DOM			
16 LUN	VERDE E RAMAGLIE UMIDO ORGANICO		
17 MAR		UMIDO ORGANICO VERDE E RAMAGLIE PLASTICA E METALLI	
18 MER	PLASTICA E METALLI		
19 GIO		SECCO RESIDUO	
20 VEN	UMIDO ORGANICO		
21 SAB		UMIDO ORGANICO	VETRO Zona 4
22 DOM			
23 LUN	UMIDO ORGANICO VERDE E RAMAGLIE		
24 MAR		UMIDO ORGANICO CARTA E CARTONE VERDE E RAMAGLIE	
25 MER	CARTA E CARTONE		
26 GIO	SECCO RESIDUO		
27 VEN	UMIDO ORGANICO		
28 SAB		UMIDO ORGANICO	VETRO Zona 1
29 DOM			
30 LUN	VERDE E RAMAGLIE UMIDO ORGANICO		
31 MAR		VERDE E RAMAGLIE UMIDO ORGANICO PLASTICA E METALLI	

Si ricorda che potrebbero esserci delle variazioni nelle giornate di conferimento. Controllare sempre il calendario!

SECCO RESIDUO · CARTA E CARTONE · PLASTICA E METALLI · VETRO · UMIDO ORGANICO · VERDE E RAMAGLIE

CONSIGLIO DI BACINO BRENTA PER I RIFIUTI

ETRA Futuro sostenibile

SCEGLI DI RIDURRE GLI IMBALLAGGI!

Riutilizzali e acquista prodotti sfusi

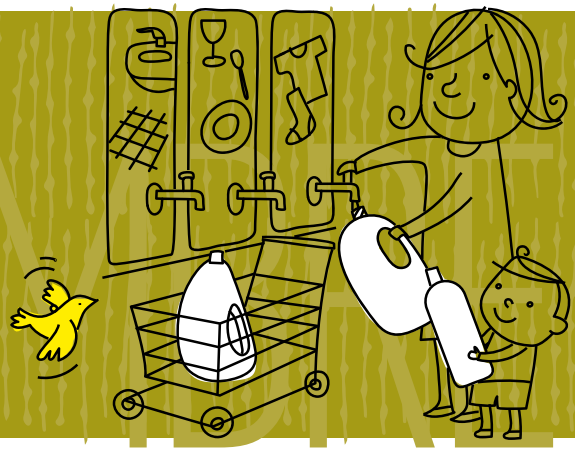

NOVEMBRE

	ZONA A	ZONA B	VETRO
1 MER	PM		
2 GIO		S	
3 VEN	U		
4 SAB		U	V Zona 2
5 DOM			
6 LUN	U VR		
7 MAR		C VR U	
8 MER	C		
9 GIO	S		
10 VEN	U		
11 SAB		U	V Zona 3
12 DOM			

13 LUN	UMIDO ORGANICO, VERDE E RAMAGLIE		
14 MAR		VERDE E RAMAGLIE, UMIDO ORGANICO, PLASTICA E METALLI	
15 MER	PLASTICA E METALLI		
16 GIO		SECCO RESIDUO	
17 VEN	UMIDO ORGANICO		
18 SAB		UMIDO ORGANICO	VETRO Zona 4
19 DOM			
20 LUN	UMIDO ORGANICO, VERDE E RAMAGLIE		
21 MAR		VERDE E RAMAGLIE, CARTA E CARTONE, UMIDO ORGANICO	
22 MER	CARTA E CARTONE		
23 GIO	SECCO RESIDUO		
24 VEN	UMIDO ORGANICO		
25 SAB		UMIDO ORGANICO	VETRO Zona 1
26 DOM			
27 LUN	VERDE E RAMAGLIE, UMIDO ORGANICO		
28 MAR		VERDE E RAMAGLIE, PLASTICA E METALLI, UMIDO ORGANICO	
29 MER	PLASTICA E METALLI		
30 GIO		SECCO RESIDUO	

Si ricorda che potrebbero esserci delle variazioni nelle giornate di conferimento. Controllare sempre il calendario!

SECCO RESIDUO · CARTA E CARTONE · PLASTICA E METALLI · VETRO · UMIDO ORGANICO · VERDE E RAMAGLIE

CONSIGLIO DI BACINO BRENTA PER I RIFIUTI

ETRA Futuro sostenibile

SCEGLI DI RIUSARE!

Aggiusta, dona e scambia cose utili anziché buttarle

DICEMBRE

	ZONA A	ZONA B	VETRO
1 VEN	OU		
2 SAB		OU	OV Zona 2
3 DOM			
4 LUN	OU		
5 MAR		OU OC	
6 MER	OC		
7 GIO	OS		
8 VEN	OU		
9 SAB		OU	OV Zona 3
10 DOM			
11 LUN	OU VR		
12 MAR		VR OU PM	

13 MER	PM		
14 GIO		S	
15 VEN	U		
16 SAB		U	V Zona 4
17 DOM			
18 LUN	U		
19 MAR		U C	
20 MER	C		
21 GIO	S		
22 VEN	U		
23 SAB	VR	U	V Zona 1
24 DOM			
25 LUN			
26 MAR		U VR PM	
27 MER	PM U		
28 GIO		S	
29 VEN	U		
30 SAB		U	V Zona 2
31 DOM			

Si ricorda che potrebbero esserci delle variazioni nelle giornate di conferimento. Controllare sempre il calendario!

SECCO RESIDUO · CARTA E CARTONE · PLASTICA E METALLI · VETRO · UMIDO ORGANICO · VERDE E RAMAGLIE

MODALITÀ DI CONFERIMENTO

USO CORRETTO DEI CONTENITORI

1. COME?
Dove previsto, è **obbligatorio** l'uso dei contenitori forniti da Etra.
Non conferire i rifiuti all'esterno del contenitore o sopra lo stesso.
Non pressare il contenuto in modo tale da rendere difficile lo svuotamento.

2. DOVE?
Esporre i contenitori **su suolo pubblico** in posizione ben visibile e facilmente raggiungibile dagli addetti.

3. QUANDO?
Esporre i rifiuti la sera prima del giorno di raccolta.

4. DOPO LO SVUOTAMENTO
Una volta effettuata la raccolta il contenitore viene lasciato con il coperchio aperto. **Ritirare il contenitore e portarlo prima possibile su suolo privato** per ridurre l'intralcio alla circolazione e migliorare il decoro urbano.

DOVE LO BUTTO?
INDICAZIONI PER UNA CORRETTA DIFFERENZIAZIONE DEI RIFIUTI

UMIDO ORGANICO
BIODEGRADABLE WASTE | DÉCHETS ORGANIQUES

COSA CONFERIRE
- Alimenti avariati senza confezione
- Avanzi di cibo e scarti di cucina
- Bastoncino in legno di gelati e ghiaccioli
- Bicchieri e piatti compostabili in carta o in altri materiali certificati ed etichettati UNI EN 13432 o UNI EN 14995 con residui di cibo; manufatti in altri materiali compostabili, diversi dalla carta, certificati ed etichettati UNI EN 13432 o UNI EN 14995 anche senza residui di cibo
- Ceneri spente in modeste quantità
- Cialde, capsule di caffè e filtri di tè solo se biodegradabili e compostabili
- Fiori recisi
- Fondi di caffè
- Gusci d'uovo
- Gusci di noci e frutta secca
- Lettiere per animali solo se biodegradabili e compostabili
- Pane vecchio
- Posate, cannucce e cotton fioc in materiale compostabile certificati ed etichettati UNI EN 13432 o UNI EN 14995
- Salviette e fazzoletti di carta usati
- Stuzzicadenti

NON CONFERIRE
- Capsule di caffè
- Conchiglie o gusci di molluschi
- Mozziconi di sigarette
- Ossi

COME
- Nel bidoncino da 25 l consegnato da Etra, utilizzando sacchetti compostabili.
- Il sacchetto è compostabile quando riporta il marchio CIC o la dicitura compostabile, in conformità alla norma UNI EN 13432.
  È possibile utilizzare anche i sacchetti del reparto ortofrutta e le borsette della spesa dei supermercati, certificati UNI EN 13432.
- I sacchetti devono essere chiusi.
- **Esporre i rifiuti la sera prima del giorno di raccolta.**

CARTA E CARTONE

PAPER AND CARDBOARD | PAPIER ET CARTON

COSA CONFERIRE

- Bicchieri e piatti di carta, anche compostabili, privi di residui di cibo
- Cartoni della pizza privi di evidenti residui di cibo
- Cartoni per bevande (per latte, succhi, vino, ecc.) preferibilmente sciacquati, schiacciati e senza tappo
- Fogli e fotocopie
- Giornali e riviste
- Imballaggi di carta per alimenti senza residui di cibo
- Imballaggi ed altre confezioni in cartone
- Quaderni e libri
- Scatole
- Scatole in cartoncino dei farmaci

NON CONFERIRE

- Carta e cartone eccessivamente sporchi
- Carta carbone, carta chimica (scontrini) e carta vetrata
- Carta da forno
- Carta fotografica
- Lastre ospedaliere

COME

- Sfusi nel contenitore carrellato da 120 l consegnato da Etra.
- L'uso del contenitore è obbligatorio.
- I rifiuti devono essere conferiti esclusivamente all'interno del contenitore.
- Non utilizzare sacchi in plastica.
- Ridurre il volume di scatole e scatoloni prima del conferimento.
- Scatole e cartoni di grandi dimensioni, di provenienza domestica, vanno conferiti al Centro di raccolta.
- **Esporre i rifiuti la sera prima del giorno di raccolta.**

VETRO

GLASS | VERRE

COSA CONFERIRE

- Barattoli e vasi senza coperchio
- Bicchieri
- Bottiglie senza il tappo
- Contenitori

NON CONFERIRE

- Contenitori in vetro per soluzioni ospedaliere
- Copridamigiane
- Cristallo
- Lampadine a basso consumo e a incandescenza
- Lastre di vetro o vetri per finestre e parabrezza
- Piatti e oggetti di ceramica, terracotta e porcellana
- Pirex

COME

- Sfuso nel contenitore carrellato da 120 l consegnato da Etra.
- Non usare sacchi in plastica.
- Non introdurre nel contenitore oggetti in ceramica o altri materiali estranei.
- Evitare di rompere bottiglie e contenitori in vetro.
- **Esporre i rifiuti la sera prima del giorno di raccolta.**

VERDE E RAMAGLIE

GARDEN WASTE | VERT

COSA CONFERIRE

- Fiori recisi
- Piante (senza terra)
- Ramaglie, potature di alberi e siepi
- Residui vegetali da pulizia dell'orto
- Sfalci d'erba e foglie

NON CONFERIRE

- Ceppi di alberi e legno trattato di qualsiasi tipo

COME

- **Al Centro di raccolta** (solo utenze domestiche). Per il conferimento consultare la sezione dedicata.
- **Raccolta porta a porta**: sfuso, nell'apposito contenitore da 240 l consegnato da Etra.
  Servizio a pagamento, svolto solo presso le utenze che ne fanno richiesta. Le utenze interessate devono inviare a Etra la propria adesione.
  Non utilizzare sacchi in plastica.
  Esporre i rifiuti la sera prima del giorno di raccolta.

DOVE LO BUTTO?

INDICAZIONI PER UNA CORRETTA DIFFERENZIAZIONE DEI RIFIUTI

IMBALLAGGI IN PLASTICA E METALLI

PLASTIC PACKAGING AND METALS
EMBALLAGES EN PLASTIQUE ET MÉTAUX

COSA CONFERIRE

- Bicchieri e piatti di plastica monouso, privi di evidenti residui di cibo
- Bombolette spray vuote di prodotti per l'igiene della casa e personale
- Borsette in plastica se pulite
- Bottiglie d'acqua, bibite, latte, ecc.,
- Buste e scatole in plastica per maglie, camicie o altri capi
- Carta stagnola
- Confezioni per alimenti
- Confezioni sagomate in plastica (senza il cartoncino)
- Confezioni sagomate per alimenti in porzioni monouso
- Contenitori per salviette umidificate
- Contenitori in acciaio, latta, banda stagnata o altri metalli (es. scatola del tonno o dei pelati)
- Contenitori in plastica per creme o altri cosmetici
- Coperchi in plastica di barattoli e contenitori vari
- Copridamigiane in plastica
- Film e pellicole per imballaggio
- Flaconi di candeggina o di altre sostanze pericolose debitamente svuotati e risciacquati
- Flaconi di detersivi, saponi, shampoo e bagnoschiuma
- Flaconi/dispensatori di maionese e salse
- Fusti, fustini e secchielli in acciaio vuoti e senza residui di sostanze pericolose
- Grucce appendiabiti in plastica
- Imballaggi per beni durevoli (polistirolo, con le bolle d'aria, plastica espansa, chips in polistirolo)
- Lattine in alluminio (AL)
- Reggette per legatura pacchi
- Retine per frutta e verdura (es. per limoni, arance, cipolle, ecc.)
- Tappi e coperchi di metallo
- Vaschette in alluminio
- Vaschette in plastica o polistirolo per carne, pesce, verdure o altri alimenti
- Vaschette in plastica utilizzate nei banchi di gastronomia
- Vaschette/barattoli per gelati, vasetti di yogurt
- Vasi per piante da vivaisti

COME

- In sacchi trasparenti o semitrasparenti di capacità non superiore a 50 l.
  Se necessario, è possibile esporre più sacchi.
- Non è consentita l'esposizione in contenitori "fai da te"
- Ridurre il volume degli imballaggi prima del conferimento.
- I sacchetti devono essere chiusi.
- Le bottiglie contenenti liquidi devono essere svuotate del contenuto.
- **Esporre i rifiuti la sera prima del giorno di raccolta.**

NON CONFERIRE

- Arredi e giochi da giardino di plastica
- Bombolette spray contrassegnate da pittogrammi di pericolo
- Bottiglie contenenti liquidi
- Contenitori contrassegnati da pittogrammi di pericolo di provenienza non domestica
- Contenitori e stoviglie in plastica rigida
- Contenitori per colle e silicone
- Contenitori per soluzioni ospedaliere
- Giocattoli di plastica o gomma
- Manufatti per l'edilizia e l'idraulica come tubi, fili elettrici, materiale isolante, ecc.
- Oggetti gonfiabili: piscine, salvagenti, braccioli, ecc.
- Oggetti in acciaio di piccole dimensioni (posate, piccole pentole, pinze, chiavi inglesi, chiodi, barre, tubi e profili massimo 3 mm.
- Oggetti in metallo di grandi dimensioni (stendibiancheria, biciclette, scale, ecc.)
- Oggetti in ottone
- Posate di plastica monouso
- Reti da cantiere
- Secchi, bacinelle
- Soprammobili e casalinghi in plastica o gomma
- Sottovasi
- Teli di nylon usati per imbiancare
- Teli di nylon, plastica, gomma e ombreggianti
- Teli e reti per pacciamatura
- Tubi e canne per l'irrigazione

SECCO RESIDUO

RESIDUAL WASTE | DÉCHETS SECS RESTANT

COSA CONFERIRE

- Cancelleria per la scuola: penne, pennarelli, cartelline in plastica, nastro adesivo
- Capelli
- Capsule di caffè
- Carta oleata, plastificata, da forno
- Cartoni della pizza sporchi e unti
- Cartucce per caraffe filtranti e resine per addolcitori
- Cd, musicassette, videocassette, floppy disk e rispettive custodie
- Conchiglie o gusci di molluschi
- Confezioni in poliaccoppiati (esclusi cartoni per bevande)
- Contenitori e manufatti in silicone (es. stampini da forno)
- Contenitori e stoviglie di plastica rigida
- Contenitori per soluzioni ospedaliere
- Creme e altri cosmetici scaduti
- Fotografie e lastre radiografiche di provenienza domestica
- Giocattoli, peluche
- Guanti di gomma
- Guanti monouso
- Imballaggi in plastica con evidenti residui di contenuto
- Lampadine a incandescenza
- Lettiere per animali domestici
- Manufatti per l'edilizia e l'idraulica come tubi, fili elettrici ecc.
- Mascherine
- Mozziconi di sigarette, accendini scarichi
- Oggetti gonfiabili
- Ombrelli rotti
- Ossi
- Pannolini, assorbenti
- Pirex
- Posate monouso di plastica
- Rasoi usa e getta, siringhe con cappuccio di protezione per uso domestico
- Sacchetti e polveri dell'aspirapolvere
- Scarpe e ciabatte rotte in plastica o gomma o cuoio
- Sottovasi
- Spazzolini, pettini e spazzole
- Stracci sporchi, spugne usate, indumenti deteriorati
- Terracotta, ceramica, porcellana, gesso

COME

- Nel contenitore carrellato da 120 l con microchip, in sacchetti trasparenti o semitrasparenti.
- I rifiuti devono essere conferiti esclusivamente all'interno del contenitore.
- L'uso del contenitore è obbligatorio.
- I rifiuti non vanno conferiti sfusi. I sacchetti devono essere chiusi.
- Esporre il contenitore solo quando è pieno per ottimizzare il numero di svuotamenti.
- **Esporre i rifiuti la sera prima del giorno di raccolta.**

ATTENZIONE

Le siringhe munite di ago devono essere conferite con l'apposito cappuccio dentro a un involucro protettivo per la sicurezza di chi conferisce e raccoglie.

INERTI

INERT WASTE | INERTES

COSA CONFERIRE

- Calcinacci provenienti da demolizioni domestiche
- Cemento
- Ceramiche
- Coppi e tegole
- Mattonelle
- Mattoni
- Sanitari integri o parti di essi
- Vasellame

COME

- Ritiro a domicilio su chiamata al Numero verde 800 247842 (solo utenze domestiche).
  Al momento della prenotazione elencare in modo dettagliato e completo i rifiuti da asportare.

Servizio gratuito per una chiamata all'anno e un quantitativo massimo di 150 litri (circa 10 secchi).

INDUMENTI

CLOTHING | VETEMENTS

COSA CONFERIRE

- Abbigliamento, borse, scarpe e cinture asciutti e in buono stato

NON CONFERIRE

- Gli indumenti deteriorati che vanno raccolti con il Secco residuo

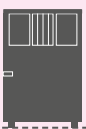

COME

- Il materiale va conferito in sacchi chiusi e non troppo voluminosi nei contenitori con logo Etra posizionati sul territorio comunale.
- Controlla sul nostro sito dove sono dislocati i contenitori.

DOVE LO BUTTO?

INDICAZIONI PER UNA CORRETTA DIFFERENZIAZIONE DEI RIFIUTI

INGOMBRANTI

BULKY WASTE | ENCOMBRANTS

COSA CONFERIRE

- Arredi e giochi da giardino
- Biciclette vecchie
- Grandi taniche
- Lastre di vetro per finestre e porte
- Legno non trattato con sostanze pericolose (es. cassette di legno, bancali e ceppi di alberi)
- Materassi e reti per letti
- Mobili vecchi di qualsiasi materiale
- Piscine gonfiabili
- Poltrone e divani
- Scale
- Secchi e bacinelle
- Specchi
- Stendibiancheria
- Teli di nylon, plastica, gomma e ombreggianti
- Tubi, canne per irrigazione

CENTRO DI RACCOLTA

COME

- **Al Centro di raccolta** (solo utenze domestiche). Per il conferimento consultare la sezione dedicata.
- **Ritiro a domicilio** su chiamata al Numero verde 800 247842 (2 chiamate gratuite all'anno, in seguito a pagamento). Al momento della prenotazione elencare in modo dettagliato e completo gli oggetti da asportare. Per ogni prenotazione è possibile il ritiro di quantità fino a 5 pezzi nel limite di 2 m^3 complessivi; oltre questi limiti è necessario effettuare una nuova prenotazione o richiedere un preventivo. **Esporre i rifiuti su suolo pubblico la sera prima del giorno di raccolta.**

RAEE

RIFIUTI DA **A**PPARECCHIATURE **E**LETTRICHE ED **E**LETTRONICHE

ELECTRONICS WASTE | ÉLECTRONIQUE

COSA CONFERIRE

- Computer e monitor
- Consolle
- Elettrodomestici casalinghi (robot da cucina, frullatore, aspirapolvere, ferro da stiro, rasoio elettrico, phon, trapano, ecc.)
- Forni elettrici e a microonde
- Frigoriferi, congelatori
- Giocattoli elettrici
- Lampade al neon e a basso consumo
- Lavatrici e lavastoviglie
- Macchine fotografiche digitali
- Radio, autoradio
- Scanner, stampanti *
- Sveglie, orologi da polso, bilance
- Telefoni cordless, lettori mp3, telefoni cellulari, caricabatteria
- Televisori, videoregistratori, lettori dvd

CENTRO DI RACCOLTA

COME

- **Al Centro di raccolta** (solo utenze domestiche). Per il conferimento consultare la sezione dedicata.
- **Ritiro a domicilio** su chiamata al Numero verde 800 247842 (2 chiamate gratuite all'anno se non già effettuate per la raccolta ingombranti, in seguito a pagamento). Al momento della prenotazione elencare in modo dettagliato e completo gli oggetti da asportare. Per ogni prenotazione è possibile il ritiro di quantità fino a 5 pezzi nel limite di 2 m^3 complessivi; oltre questi limiti è necessario effettuare una nuova prenotazione o richiedere un preventivo. **Esporre i rifiuti su suolo pubblico la sera prima del giorno di raccolta.**

* TONER E CARTUCCE INKJET

Le **utenze domestiche** possono conferire le cartucce esauste di stampanti presso il **Centro di raccolta**.

Le **utenze non domestiche** (aziende, esercizi commerciali, enti pubblici e scuole) possono richiedere un preventivo per il ritiro dei toner e delle cartucce inkjet esausti contattando l'Agenzia delle Aziende all'indirizzo commerciale@etraspa.it.

Per legge, chi acquista un'apparecchiatura elettrica ed elettronica può conferire presso lo stesso negozio un RAEE equivalente (elettrodomestico della stessa tipologia). Senza alcun obbligo di acquisto è inoltre possibile conferire, sempre gratis, piccoli RAEE presso punti vendita di grandi dimensioni.

OLIO VEGETALE

VEGETABLE OIL | HUILE VÉGÉTALE

COSA CONFERIRE

- Olio usato in cucina per friggere
- Olio di conservazione dei cibi in scatola (tonno, funghi, ecc.)

Introdurre solo olio per uso alimentare

COME

- Versare l'olio, una volta raffreddato, in contenitori a perdere chiusi con tappo (bottiglie o flaconi di plastica) da inserire all'interno delle cisterne dislocate sul territorio.

PUNTI DI CONFERIMENTO	INDIRIZZO
Vigonza	parcheggio scuola elementare - via Molino
Peraga	parcheggio di fronte alla scuola elementare - via Bonaventura da Peraga
Pionca	via Medi
Codiverno	parcheggio campo da calcio - via Campolino
Perarolo	piazza Vinicio dalla Vecchia
Busa	parcheggio vicino al parco pubblico - via Bachelet
San Vito	parcheggio vicino al parco giochi - via Martiri della Libertà

PERICOLOSI INCLUSI FARMACI E PILE

DANGEROUS MUNICIPAL WASTE | DÉCHETS URBAINS DANGEREUX

COSA CONFERIRE

- Batterie per cellulari, pc ecc.
- Bombolette spray contrassegnate da pittogrammi di pericolo piene o con residui
- Contenitori di sostanze pericolose con residui di prodotto
- Medicinali (senza la confezione di cartoncino)
- Pile a stilo, rettangolari, a bottone (es. per orologi), pile al litio e accumulatori
- Vernici, solventi, acidi, inchiostri, adesivi e resine

Secondo la normativa vigente le pile possono essere conferite presso i negozi rivenditori di tali prodotti.

COME

- **Al Centro di raccolta** (solo utenze domestiche). Per il conferimento consultare la sezione dedicata.
- **Nei contenitori** dislocati sul territorio ove presenti (solo pile e farmaci).

ATTENZIONE

Flaconi per detersivi, saponi, prodotti per l'igiene della casa, della persona e cosmetici, **purché debitamente svuotati e risciacquati**, si conferiscono **negli imballaggi di plastica e metalli.** Flaconi e bombolette spray **con residui di prodotto**, contrassegnati da questi pittogrammi di pericolo, si conferiscono **nei rifiuti pericolosi**.

PUNTI DI CONFERIMENTO	INDIRIZZO	
Vigonza	Pile e Farmaci	lato strada opposto alla farmacia (civ.4) - via Noalese
		via Diaz vicino farmacia
	Pile	all'interno del Comune (civ. 16) - via Cavour
		presso la sede Etra - via Grandi, 52
	Farmaci	Centro di raccolta - via Arrigoni
Peraga	Pile e Farmaci	lato strada opposto alla farmacia (civ.2/A) - via Arrigoni
Perarolo		vicino all'edicola - piazza Vinicio dalla Vecchia
Busa		vicino alla famacia (civ.71) - via Regia
Pionca		sul marciapiede vicino alla farmacia (civ.60) - via Meucci
Codiverno		lato strada opposto alla farmacia (civ.5/A) - via Campolino
San Vito		nel parcheggio vicino al parco giochi vicino al contenitore per la raccolta di olio vegetale esausto - via Martiri della Libertà

PER LE UTENZE NON DOMESTICHE

I rifiuti pericolosi o contaminati da sostanze pericolose non sono simili ai rifiuti urbani.

◯ Non è possibile conferirli attraverso il servizio pubblico di raccolta dei rifiuti urbani.

CENTRO DI RACCOLTA
DI VIGONZA

CHE COS'È
Il Centro di raccolta è uno spazio attrezzato e custodito in cui è possibile portare i materiali che non possono essere conferiti tramite il normale sistema di raccolta.

DOVE SI TROVA
via Arrigoni - Vigonza (PD)

ORARIO INVERNALE E ESTIVO (dall'1/1 al 31/12)

martedì	14.30 - 17.30	**sabato**	9.00 - 12.30 14.00 - 17.30

AL TERMINE DELL'ORARIO DI APERTURA SARÀ GARANTITO IL CONFERIMENTO ALLE CINQUE AUTO EVENTUALMENTE GIÀ PRESENTI IN ATTESA.

GIORNI DI CHIUSURA
Il Centro di raccolta rimane chiuso nei giorni festivi.

MODALITÀ DI ACCESSO
Per accedere al Centro di raccolta è necessario presentare l'apposita tessera. L'accesso è consentito solo alle utenze domestiche con veicoli di lunghezza massima non superiore a 7 metri. L'accesso è consentito anche a distributori, installatori e gestori di centri di assistenza tecnica di apparecchiature elettriche ed elettroniche se provvisti di adeguata documentazione e secondo le indicazioni del D.Lgs. 151/05 e D.M. 65/10 e seguenti; in tal caso l'accesso sarà possibile solo previa autorizzazione di Etra, da richiedere via e-mail a info@etraspa.it.

PER LA VOSTRA SICUREZZA

- Indossare guanti protettivi per i rifiuti pericolosi e taglienti;
- Farsi accompagnare qualora il peso del rifiuto non consenta la movimentazione in autonomia;
- Accedere con calzature chiuse provviste di adeguata suola (è vietato l'accesso a titolo esemplificativo con sandali, ciabatte, scarpe con tacchi alti, suole di corda);
- Non far scendere i bambini fino ai 12 anni di età dalle auto;
- Non far scendere animali dalle auto.

MODALITÀ DI CONFERIMENTO
Prima del conferimento **accertare eventuali addebiti** consultando i cartelli esposti all'esterno della struttura o il sito www.etraspa.it. Al fine di ridurre i tempi di attesa e conferimento, i rifiuti devono essere **già differenziati** e **separati nelle diverse componenti** (i telai delle finestre separati dai vetri), in modeste quantità per volta, comparabili alla produzione di un'utenza domestica e compatibilmente con la capacità ricettiva della struttura.

MATERIALI CONFERIBILI

- Batterie di moto e auto (accumulatori)
- Bombolette spray contrassegnate da pittogrammi di pericolo piene e vuote [1]
- Carta e cartone
- Cartucce e toner esauriti
- Contenitori vuoti di sostanze pericolose contrassegnati da pittogrammi di pericolo [1]
- Imballaggi di plastica e polistirolo
- Ingombranti [2]
- Legno non trattato con sostanze pericolose (cassette di legno, pallets e legno di mobilio vario smontato/ridotto in volume) [3]
- Medicinali (senza la confezione in cartoncino)
- Metalli (ferro e metalli non ferrosi)
- Olio minerale esausto
- Olio vegetale esausto
- Pile: pile a stilo, pile a bottone (es. per orologi) e batterie per cellulari
- Pittura murale (vernici non pericolose) [1]
- Plastica rigida: secchi, tavoli, sedie, cassette (senza parti metalliche)
- Pneumatici [4]
- RAEE R1: frigoriferi, congelatori, climatizzatori, surgelatori
- RAEE R2: lavatrici, lavastoviglie, asciugatrici, stufe elettriche, boiler, radiatori elettrici, forni, apparecchi per la cottura, forni a microonde, cappe, ventilatori
- RAEE R3: apparecchi televisivi a CRT (tubo catodico), a LCD e al PLASMA, schermi e monitor vari
- RAEE R4: stampanti, videoregistratori, telefoni, cellulari, computer, tablet, orologi-sveglie, aspirapolveri, bilance, asciugacapelli, pannelli fotovoltaici, lampadari, seghe, trapani, piccoli elettrodomestici (estrarre pile e batterie se presenti)
- RAEE R5: neon, lampadine a basso consumo (LED), lampade fluorescenti e alogene
- Verde e ramaglie (fascine con lunghezza massima di 1,5 metri) [5]
- Vernici, solventi, acidi, inchiostri, adesivi e resine [1]
- Vetro

LIMITI DI CONFERIMENTO

(1) **Massimo 3 accessi all'anno**
Per ogni singolo accesso è possibile conferire quantitativi di rifiuto paragonabili a quelli prodotti da un'utenza domestica

(2) **Conferimento gratuito fino a 6 m³/anno**,
con limite di 2 m³ per conferimento giornaliero; oltre tale limite il conferimento è a pagamento.

(3) **Limite di 2 m³ per conferimento giornaliero**

(4) **Conferimento gratuito fino a 4 pezzi/anno**
Ai sensi del Decreto Ministeriale nr. 82 dell'11 Aprile 2011 il rivenditore è tenuto a ritirare gli pneumatici usati.
Oltre tale limite il conferimento è a pagamento.

(5) **Conferimento gratuito fino a 10 m³/anno**,
con limite di 2 m³ per conferimento giornaliero; oltre tale limite il conferimento è a pagamento.

È VIETATO

- Salire e sporgersi dai parapetti per scaricare i rifiuti nei cassoni;
- Il conferimento di rifiuti da pianali con parapetto più basso di un metro di altezza;
- Conferire rifiuti con l'ausilio di attrezzature con organi meccanici in movimento (ribaltabili, muletti, gru, ecc.);
- Il conferimento di:
  - → Guaina catramata / lana di vetro e di roccia;
  - → Inerti (es. porcellane, sanitari, macerie, provenienti da demolizioni domestiche);
  - → Materiale contenente amianto;
  - → Secco residuo;
  - → Traversine ferroviarie.

SPAZZAMENTO STRADE

POTETE CONSULTARE LE DATE COLLEGANDOVI AL SITO
www.etraspa.it/calendari-la-raccolta-differenziata

SERVIZIO DI RACCOLTA PER UTENZE NON DOMESTICHE

Il calendario con le date di raccolta per le aziende **che hanno attivato servizi a loro dedicati** è disponibile sul sito di Etra **www.etraspa.it**, alla pagina del Comune di riferimento.

l'agenzia delle aziende

CONTATTACI PER:

- Servizi aggiuntivi a pagamento per il conferimento di grandi quantità di rifiuti urbani con sistema porta a porta (fornitura carrellati/cassonetti).
  Consultare sul sito di Etra www.etraspa.it, alla pagina del Comune di riferimento il calendario con le date di raccolta per le aziende che hanno attivato il servizio aggiuntivo a pagamento.
- Servizi commerciali personalizzati a pagamento (fornitura cassoni/benne).
- Servizi commerciali per raccolta rifiuti speciali (toner, pericolosi, ...).
- Consulenza amministrativa e ambientale.

Scrivi a: **commerciale@etraspa.it**

MISTO
Carta da fonti gestite in maniera responsabile
FSC® C112413
FSC www.fsc.org