

# SCEGLI DI FARE LA DIFFERENZA

*piccole azioni consapevoli*



CALENDARIO 2024  
PER LA RACCOLTA DIFFERENZIATA

ZONA **A** | **B** | **C**

**Comune di Selvazzano Dentro**

# IL TERRITORIO

LE ZONE DEL TUO COMUNE E LE MODALITÀ DI CONFERIMENTO

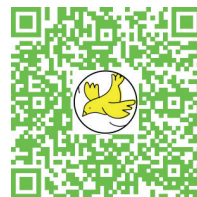

## LA TARIFFA SU MISURA

TARIFFA A SVUOTAMENTO RIFIUTO SECCO RESIDUO

Nel tuo Comune il rifiuto secco residuo deve essere conferito:

**PORTA A PORTA:** nell'apposito contenitore personale da 120 litri dotato di microchip, in sacchetti trasparenti o semitrasparenti. Il microchip consente di calcolare il numero di svuotamenti: in questo modo è possibile realizzare una tariffa sempre più commisurata alla quantità di rifiuti prodotta. Nella tariffa base è compreso un determinato numero di svuotamenti, rapportato al numero di componenti, come indicato in tabella.

**ECOPIAZZOLA:** solo per i residenti di Via Veneto.

Nella tariffa base è compreso un determinato numero di conferimenti annui, rapportato al numero dei componenti, come indicato nella tabella.

### COMPONENTI

1	
2	
3	
4	
5 o più	

### SVUOTAMENTI / CONFERIMENTI COMPRESI NELLA TARIFFA BASE

		MANOVRA SOCIALE	
CARRELLATO 120 LT	PRESSCONTAINER CONTENITORI STRADALI	CARRELLATO 120 LT	PRESSCONTAINER CONTENITORI STRADALI
6	18	52	156
8	24	52	156
10	30	52	156
12	36	52	156
14	42	52	156

**PORTA A PORTA:** per ogni svuotamento aggiuntivo il costo è di 5 € (IVA e Imposta provinciale escluse).

Solo per le utenze con esigenze particolari (anziani, disabili, bambini fino ai tre anni), il servizio si manterrà settimanale senza addebiti aggiuntivi. Gli interessati possono fare richiesta compilando l'apposito modulo disponibile agli sportelli Etra o scaricabile dal sito [www.etrspa.it](http://www.etrspa.it).

**ECOPIAZZOLA via Veneto:** per ogni conferimento aggiuntivo il costo è di 1,67 € (IVA e Imposta provinciale escluse).

## USO CORRETTO DEI CONTENITORI

### 1. COME?

Conferire i rifiuti nei contenitori ETRA.  
Non pressare il contenuto.

### 2. DOVE?

Posizionare i contenitori su suolo pubblico.

### 3. QUANDO?

Esporre i rifiuti la sera prima del giorno di raccolta.

### 4. DOPO LO SVUOTAMENTO

Riportare il proprio contenitore in suolo privato.

Ricordiamo che il contenitore potrebbe essere lasciato con il coperchio aperto e/o in posizione distesa.

# DOVE LO BUTTO?

INDICAZIONI PER UNA CORRETTA DIFFERENZIAZIONE DEI RIFIUTI



## UMIDO ORGANICO

BIODEGRADABLE WASTE | DÉCHETS ORGANIQUES



### NON CONFERIRE

- Capsule di caffè
- Conchiglie o gusci di molluschi
- Mozziconi di sigarette
- Ossi



## CARTA E CARTONE

PAPER AND CARDBOARD | PAPIER ET CARTON



### NON CONFERIRE

- Carta e cartone eccessivamente sporchi
- Carta carbone, carta chimica (scontrini) e carta vetrata
- Carta da forno
- Carta fotografica
- Lastre ospedaliere



## VETRO

GLASS | VERRE



### NON CONFERIRE

- Contenitori in vetro per soluzioni ospedaliere
- Copridamigiane
- Cristallo
- Lampadine a basso consumo e a incandescenza
- Lastre di vetro o vetri per finestre e parabrezza
- Piatti e oggetti di ceramica, terracotta e porcellana
- Pirex
- Tappi



## VERDE E RAMAGLIE

GARDEN WASTE | VERT

CENTRO  
DI RACCOLTA



### NON CONFERIRE

- Ceppi di alberi e legno trattato di qualsiasi tipo



## IMBALLAGGI IN PLASTICA E METALLI



PLASTIC PACKAGING AND METALS  
EMBALLAGES EN PLASTIQUE ET MÉTAUX



### ✗ NON CONFERIRE

- Arredi e giochi da giardino di plastica
- Bombolette spray contrassegnate da pittogrammi di pericolo
- Bottiglie contenenti liquidi
- Contenitori contrassegnati da pittogrammi di pericolo di provenienza non domestica
- Contenitori e stoviglie in plastica rigida
- Contenitori per colle e silicone
- Contenitori per soluzioni ospedaliere
- Giocattoli di plastica o gomma
- Manufatti per l'edilizia e l'idraulica come tubi, fili elettrici, materiale isolante, ecc.
- Oggetti gonfiabili: piscine, salvagenti, braccioli, ecc.
- Oggetti in acciaio di piccole dimensioni (posate, piccole pentole, pinze, chiavi inglesi, chiodi, barre, tubi e profili massimo 3 mm.
- Oggetti in metallo di grandi dimensioni (stendibiancheria, biciclette, scale, ecc.)
- Oggetti in ottone
- Posate di plastica monouso
- Reti da cantiere
- Secchi, bacinelle
- Soprammobili e casalinghi in plastica o gomma
- Sottovasi
- Teli di nylon usati per imbiancare
- Teli di nylon, plastica, gomma e ombreggianti
- Teli e reti per pacciamatura
- Tubi e canne per l'irrigazione



## SECCO RESIDUO

RESIDUAL WASTE | DÉCHETS SECS RESTANT



### ✗ NON CONFERIRE

- Rifiuti e imballaggi in materiali riciclabili
- Sostanze pericolose
- Rifiuti ingombranti
- Lampadine
- Neon
- Rifiuti elettrici ed elettronici
- Sigarette elettroniche



## INERTI

INERT WASTE | INERTES



Servizio gratuito per 1 chiamata all'anno (NUMERO VERDE 800 247842 solo utenze domestiche) e un quantitativo massimo di 150 litri (circa 10 secchi)



## INDUMENTI

CLOTHING | VÊTEMENTS



Conferire gli indumenti in sacchetti chiusi.



## INGOMBRANTI

BULKY WASTE | ENCOMBRANTS

CENTRO  
DI RACCOLTA



Solo rifiuti di grandi dimensioni. Servizio gratuito per 2 chiamate all'anno (NUMERO VERDE 800 247842) e un quantitativo massimo per prenotazione di 5 pezzi in 2m<sup>3</sup> complessivi



# RAEE

RIFIUTI DA APPARECCHIATURE  
ELETRICHE ED ELETTRONICHE

CENTRO  
DI RACCOLTA



ELECTRONICS WASTE | ÉLECTRONIQUE



## TONER E CARTUCCE INKJET

Le **utenze domestiche** possono conferire le cartucce esauste di stampanti presso il **Centro di raccolta**.

Le **utenze non domestiche** (aziende, esercizi commerciali, enti pubblici e scuole) possono richiedere un preventivo per il ritiro dei toner e delle cartucce inkjet esausti contattando l'Agenzia delle Aziende all'indirizzo commerciale@etraspa.it.

Per legge, chi acquista un'apparecchiatura elettrica ed elettronica può conferire presso lo stesso negozio un RAEE equivalente (elettrrodomestico della stessa tipologia). Senza alcun obbligo di acquisto è inoltre possibile conferire, sempre gratis, piccoli RAEE presso punti vendita di grandi dimensioni.



# OLIO VEGETALE

VEGETABLE OIL | HUILE VÉGÉTALE

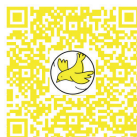

Introdurre solo olio per uso alimentare in contenitori di plastica a perdere chiusi con il tappo



# FARMACI

DRUGS | DROGUES

CENTRO  
DI RACCOLTA



**NON CONFERIRE**

Confezioni di cartoncino



# PERICOLOSI

DANGEROUS MUNICIPAL WASTE | DÉCHETS URBAINS DANGEREUX

CENTRO  
DI RACCOLTA



## ATTENZIONE

Flaconi per detersivi, saponi, prodotti per l'igiene della casa, della persona e cosmetici, **purché debitamente svuotati e risciacquati**, si conferiscono **negli imballaggi di plastica e metalli**. Flaconi e bombolette spray **con residui di prodotto**, contrassegnati da questi pittogrammi di pericolo, si conferiscono **nei rifiuti pericolosi**.



VIVERACQUA  
GESTORI IDRICI DEL VENETO

## Solo carta igienica!

Il tuo WC non è un cassonetto.  
Si può buttare **solo carta igienica**, tutto il resto inquina, intasa, danneggia.



Sigarette e chewing gum



Avanzi di cibo e olio di cottura



Medicinali e cerotti



Dischetti leva trucco, salviette umidificate e fazzoletti



Cotton fioc e filo interdentale



Capelli



Informati meglio sul nostro sito

#solocartaigienica

NONNO, NON TROVO PIU'  
IL CALENDARIO ETRA.  
QUANDO PASSANO  
A RACCOLGERE L'UMIDO?

RAGAZZO MIO, VISTO CHE HAI SEMPRE  
IL CELLULARE IN MANO, SCARICATI L'APP DI ETRA!  
TI AVVISA QUANDO METTERE FUORI I RIFIUTI



FAI COME LORO!  
SCARICA ANCHE TU  
GRATUITAMENTE DAGLI STORE  
L'APP DI ETRA -SERVIZIO RIFIUTI.



*gennaio*

ZONA A

ZONA B

ZONA C

1 LUN

2 MAR



3 MER



4 GIO



5 VEN



6 SAB

7 DOM

8 LUN



9 MAR



10 MER



11 GIO



12 VEN



13 SAB

14 DOM

15 LUN  U

 U

 U

16 MAR  V  C

 V

17 MER  PM

18 GIO  U

 U

 U

19 VEN  S

20 SAB

21 DOM

22 LUN  U  VR

 U

 U  VR

23 MAR  C

 C

24 MER  PM

 PM

25 GIO  U

 U  VR

 U

26 VEN  S

 S

27 SAB

28 DOM

29 LUN  U

 U

 U

30 MAR  C

 V

31 MER  PM

Comune di Selvazzano Dentro

Si ricorda che potrebbero esserci delle variazioni nelle giornate di conferimento. Controllare sempre il calendario!



MAMMA, POSSO PORTARE  
UN PO' DI FRITTELLE  
ALLA FESTA DI CARNEVALE?

CERTO! LE FRIGGO  
SUBITO E PREPARO UN VASSOIO.

RICORDATI DI RACCOGLIERE  
L'OLIO USATO IN UN CONTENITORE  
A PERDERE CHIUSO CON TAPPO  
E DI CONFERIRLO DIRETTAMENTE  
NELLE APPOSITE CISTERNE  
PRESENTI SUL TERRITORIO.

febbraio

ZONA A

ZONA B

ZONA C

1 GIO



2 VEN



3 SAB

4 DOM

5 LUN



6 MAR



7 MER



8 GIO



9 VEN



10 SAB

11 DOM

12 LUN





13 MAR	V  C		V
		Martedì Grasso	Gli sportelli Etra chiudono alle ore 13.00
14 MER	PM		
15 GIO	U	U	U
16 VEN	S		
17 SAB			
18 DOM			
19 LUN	U  VR	U	U  VR
20 MAR		C	C
21 MER		PM	PM
22 GIO	U	U  VR	U
23 VEN		S	S
24 SAB			
25 DOM			
26 LUN	U	U	U
27 MAR	C	V	
28 MER	PM		
29 GIO	U	U	U

Comune di Selvazzano Dentro

Si ricorda che potrebbero esserci delle variazioni nelle giornate di conferimento. Controllare sempre il calendario!

FINALMENTE TI SEI DECISO A LIBERARE LA CANTINA!

EH SÌ, L'OMBRELLONE  
E LA SEDIA DA GIARDINO ROTTI  
SONO PROPRIO DA BUTTARE!

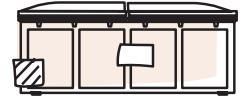
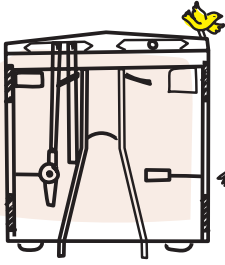

CONTROLLA SEMPRE LE APERTURE  
DEL CENTRO DI RACCOLTA  
PIÙ VICINO A TE!  
NON ABBANDONARE I RIFIUTI.



marzo

ZONA A

ZONA B

ZONA C

1 VEN



2 SAB

3 DOM

4 LUN



5 MAR



6 MER



7 GIO



8 VEN



9 SAB

10 DOM

11 LUN



12 MAR



13 MER	 <b>PM</b>		
14 GIO	 <b>U</b>	 <b>VR</b>  <b>U</b>	 <b>U</b>
15 VEN	 <b>S</b>		
16 SAB			
17 DOM			
18 LUN	 <b>U</b>  <b>VR</b>	 <b>U</b>	 <b>U</b>  <b>VR</b>
19 MAR		 <b>C</b>	 <b>C</b>
20 MER		 <b>PM</b>	 <b>PM</b>
21 GIO	 <b>U</b>	 <b>U</b>  <b>VR</b>	 <b>U</b>
22 VEN		 <b>S</b>	 <b>S</b>
23 SAB			
24 DOM			
25 LUN	 <b>VR</b>  <b>U</b>	 <b>U</b>	 <b>VR</b>  <b>U</b>
26 MAR	 <b>C</b>	 <b>V</b>	
27 MER	 <b>PM</b>		
28 GIO	 <b>U</b>	 <b>U</b>  <b>VR</b>	 <b>U</b>
29 VEN	 <b>S</b>		
30 SAB	 <b>VR</b>		 <b>VR</b>
31 DOM			

Si ricorda che potrebbero esserci delle variazioni nelle giornate di conferimento. Controllare sempre il calendario!



SECCO  
RESIDUO



CARTA E  
CARTONE



PLASTICA  
E METALLI



VETRO



UMIDO  
ORGANICO



VERDE E  
RAMAGLIE



TUTTO È PRONTO PER IL NOSTRO ORTO SCOLASTICO, METTIAMOCI ALL'OPERA!

IO HO PORTATO IL COMPOSTI  
IL NONNO LO USA SEMPRE...  
E LE SUE ZUCCHINE SONO BUONISSIME!

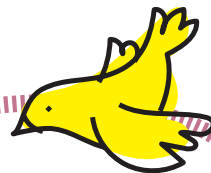

IL COMPOSTAGGIO DOMESTICO  
PUÒ ESSERE PRATICATO DA CHIUNQUE  
DISPONGA DELLO SPAZIO NECESSARIO  
PER FAR AVVENIRE LA DEGRADAZIONE  
DEI RIFIUTI ORGANICI.

aprile

ZONA A

ZONA B

ZONA C

1 LUN

2 MAR

3 MER

4 GIO

5 VEN

6 SAB

7 DOM

8 LUN

9 MAR

10 MER

11 GIO

12 VEN



13	SAB			
14	DOM			
15	LUN	VR  U	U	VR  U
16	MAR		C	C
17	MER		PM	PM
18	GIO	U	VR  U	U
19	VEN		S	S
20	SAB			
21	DOM			
22	LUN	U  VR	U	U  VR
23	MAR	C	V	
24	MER	PM		
25	GIO			
26	VEN	S		
27	SAB		VR	
28	DOM			
29	LUN	U  VR	U	U  VR
30	MAR		C	C

Comune di Selvazzano Dentro

Si ricorda che potrebbero esserci delle variazioni nelle giornate di conferimento. Controllare sempre il calendario!





maggio

ZONA A

ZONA B

ZONA C

1 MER

2 GIO



3 VEN



4 SAB



5 DOM

6 LUN



7 MAR



8 MER



9 GIO



10 VEN



11 SAB

12 DOM

13 LUN	U  VR	U	U  VR
14 MAR		C	C
15 MER		PM	PM
16 GIO	U	U  VR	U
17 VEN		S	S
18 SAB			
19 DOM			
20 LUN	VR  U	U	VR  U
21 MAR	C	V	
22 MER	PM		
23 GIO	U	VR  U	U
24 VEN	S		
25 SAB			
26 DOM			
27 LUN	U  VR	U	U  VR
28 MAR		C	C
29 MER		PM	PM
30 GIO	U	VR  U	U
31 VEN		S	S

Si ricorda che potrebbero esserci delle variazioni nelle giornate di conferimento. Controllare sempre il calendario!



CHE BELLO VEDERVI!  
ANCHE VOI PARTECIPATE  
ALLA GIORNATA ECOLOGICA?

SÌ, IL MESE SCORSO ABBIAMO RACCOLTO  
MOZZICONI, BOTTIGLIE... SPERIAMO OGGI  
VADA DECISAMENTE MEGLIO!



L'AMBIENTE MERITA  
TUTTO IL NOSTRO RISPETTO,  
È LA NOSTRA CASA E DOBBIAMO  
AVERNE CURA.  
FAI LA RACCOLTA DIFFERENZIATA,  
RIDUCI GLI SPRECHI  
E COLLABORA ATTIVAMENTE.

giugno

ZONA A

ZONA B

ZONA C

1 SAB

2 DOM

3 LUN

4 MAR

5 MER

6 GIO

7 VEN

8 SAB









9 DOM

10 LUN

11 MAR

12 MER



13 GIO	 U	 VR  U	 U
14 VEN		 S	 S
15 SAB			
16 DOM			
17 LUN	 VR  U	 U	 VR  U
18 MAR	 C	 V	
19 MER	 PM		
20 GIO	 U	 U  VR	 U
21 VEN	 S		
22 SAB			
23 DOM			
24 LUN	 VR  U	 U	 VR  U
25 MAR		 C	 C
26 MER		 PM	 PM
27 GIO	 U	 VR  U	 U
28 VEN		 S	 S
29 SAB			
30 DOM			

Si ricorda che potrebbero esserci delle variazioni nelle giornate di conferimento. Controllare sempre il calendario!



GIULIA, LUCA, NON SPRECATE L'ACQUA!  
E' UNA COSA IMPORTANTE E DOBBIAMO USARLA  
PER NECESSITÀ, ALTRIMENTI FINISCE E POI COME FACCIAMO?

VERAMENTE L'ACQUA PUÒ FINIRE?

L'ACQUA È UN DONO,  
MA NON È INFINITA!

luglio

ZONA A

ZONA B

ZONA C

1 LUN



2 MAR



3 MER



4 GIO



5 VEN



6 SAB

7 DOM

8 LUN



9 MAR



10 MER



11 GIO



12 VEN



13 SAB

14 DOM

15 LUN U VR

U

U VR

16 MAR C

V

17 MER PM

18 GIO U

VR U

U

19 VEN S

20 SAB

21 DOM

22 LUN U VR

U

U VR

23 MAR C

C

24 MER PM

PM

25 GIO U

U VR

U

26 VEN S

S

27 SAB

28 DOM

29 LUN VR U

U

VR U

30 MAR C V

V

31 MER PM

Comune di Selvazzano Dentro

Si ricorda che potrebbero esserci delle variazioni nelle giornate di conferimento. Controllare sempre il calendario!



EHI, STAI ATTENTA!  
NON DEVI BUTTARMI NELL'UMIDO!

DAVVERO?! E DOVE DOVREI BUTTARTI? IN MARE?

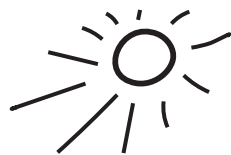

LE CONCHIGLIE, E ANCHE GLI OSSI,  
VANNO CONFERITI CON  
IL RIFIUTO SECCO.

agosto

ZONA A

ZONA B

ZONA C

1 GIO



2 VEN



3 SAB

4 DOM

5 LUN



6 MAR



7 MER



8 GIO



9 VEN



10 SAB

11 DOM

12 LUN



13 MAR	 C	 V	
14 MER	 PM		
15 GIO			
16 VEN	 S		
17 SAB		 VR	
18 DOM			
19 LUN	 VR  U	 U	 VR  U
20 MAR		 C	 C
21 MER		 PM	 PM
22 GIO	 U	 U  VR	 U
23 VEN		 S	 S
24 SAB			
25 DOM			
26 LUN	 VR  U	 U	 VR  U
27 MAR	 V  C		 V
28 MER	 PM		
29 GIO	 U	 VR  U	 U
30 VEN	 S		
31 SAB			

Si ricorda che potrebbero esserci delle variazioni nelle giornate di conferimento. Controllare sempre il calendario!



RAGAZZI, OGGI ABBIAMO CON NOI ALESSIO E IL SUO AMICO MR. BYDON CHE CI SPIEGANO COME FARE LA RACCOLTA DIFFERENZIATA!

IO SO CHE DEVO BUTTARE IL BRICK  
DEL SUCCO DI FRUTTA NELLA CARTA!

ESATTO! MA L'INVOLUCRO CHE CONTIENE  
LA CANNUCCIA VA NELLA PLASTICA!



E A SCUOLA TUA  
SONO VENUTI  
GLI EDUCATORI  
DI ETRA ACADEMY?



settembre

ZONA A

ZONA B

ZONA C

1 DOM

2 LUN

3 MAR

4 MER

5 GIO

6 VEN

7 SAB

8 DOM

9 LUN

10 MAR

11 MER

12 GIO

13	VEN			
14	SAB			
15	DOM			
16	LUN	 VR  U	 U	 VR  U
17	MAR		 C	 C
18	MER		 PM	 PM
19	GIO	 U	 VR  U	 U
20	VEN		 S	 S
21	SAB			
22	DOM			
23	LUN	 U  VR	 U	 U  VR
24	MAR	 C  V		 V
25	MER	 PM		
26	GIO	 U	 VR  U	 U
27	VEN	 S		
28	SAB			
29	DOM			
30	LUN	 U  VR	 U	 U  VR

Comune di Selvazzano Dentro

Si ricorda che potrebbero esserci delle variazioni nelle giornate di conferimento. Controllare sempre il calendario!



QUESTI PANTALONI AI BAMBINI  
SONO DIVENTATI PICCOLI, E ANCHE  
QUESTE SCARPE E QUESTE CIABATTE.  
COME CRESCONO! COSA FACCIAMO?



E ANCHE QUEST'ANNO FINITA L'ESTATE BISOGNA  
FARE IL CAMBIO DI STAGIONE...



CONFERISCI I RIFIUTI TESSILI,  
COMPRESO SCARPE E BORSE,  
NEGLI APPOSITI CONTENITORI  
CHE TROVI NEL TUO COMUNE  
OPPURE PORTALI  
AL CENTRO DEL RIUSO

ottobre

ZONA A

ZONA B

ZONA C

1 MAR



2 MER



3 GIO



4 VEN



5 SAB

6 DOM

7 LUN



8 MAR



9 MER



10 GIO



11 VEN



12 SAB



13	DOM			
14	LUN	U VR	U	U VR
15	MAR		C	C
16	MER		PM	PM
17	GIO	U	VR U	U
18	VEN		S	S
19	SAB			
20	DOM			
21	LUN	U VR	U	U VR
22	MAR	C V		V
23	MER	PM		
24	GIO	U	U VR	U
25	VEN	S		
26	SAB			
27	DOM			
28	LUN	U VR	U	U VR
29	MAR		C	C
30	MER		PM	PM
31	GIO	U	VR U	U

Si ricorda che potrebbero esserci delle variazioni nelle giornate di conferimento. Controllare sempre il calendario!



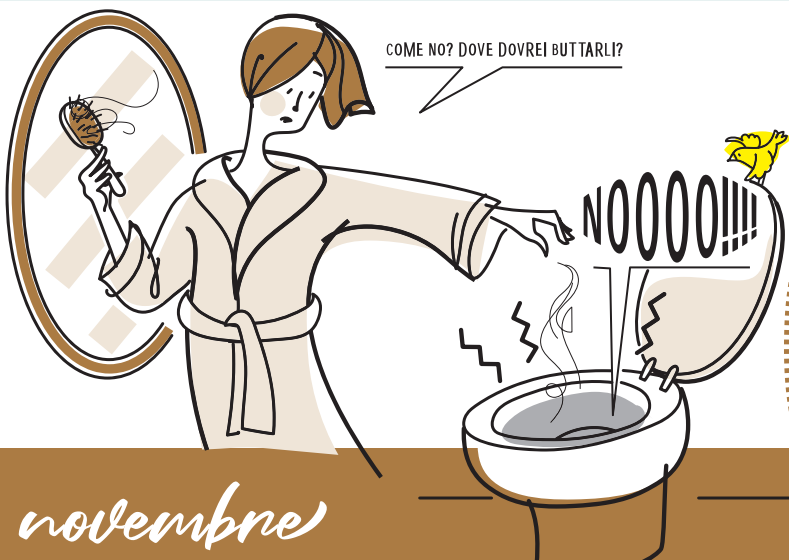

I CAPELLI VANNO GETTATI  
NEL SECCO RESIDUO.  
IL WATER NON È UNA PATTUMIERA,  
USALO SOLO PER LO SCOPO  
PER CUI È STATO CREATO,  
EVITEREMO COSÌ  
CHE SI FORMINO DEI TAPPI  
NELLE CONDOTTE E PROBLEMI  
AI DEPURATORI

novembre

ZONA A

ZONA B

ZONA C

1 VEN

2 SAB

3 DOM

4 LUN

5 MAR

6 MER

7 GIO

8 VEN

9 SAB

10 DOM

11 LUN

12 MAR

OS

OS

U VR

U

U VR

CC

V

CPM

U

VR U

U

OS

VR U

U

VR U

CC

CC

13 MER

PM

PM

14 GIO

U

VR U

U

15 VEN

S

S

16 SAB

17 DOM

18 LUN

VR U

U

VR U

19 MAR

V C

V

20 MER

PM

21 GIO

U

VR U

U

22 VEN

S

23 SAB

24 DOM

25 LUN

VR U

U

VR U

26 MAR

C

C

27 MER

PM

PM

28 GIO

U

VR U

U

29 VEN

S

S

30 SAB

Comune di Selvazzano Dentro

Si ricorda che potrebbero esserci delle variazioni nelle giornate di conferimento. Controllare sempre il calendario!



BUON NATALE!



BUONE FESTE A TUTTI VOI...  
E RICORDATE DI DIFFERENZIARE  
CORRETTAMENTE  
TUTTE LE CONFEZIONI,  
COSÌ ANCHE A NATALE  
FARETE LA DIFFERENZA!



dicembre

ZONA A

ZONA B

ZONA C

1 DOM

2 LUN



3 MAR



4 MER



5 GIO



6 VEN



7 SAB

8 DOM

9 LUN



10 MAR































11 MER



12 GIO



13 VEN		 S	 S
14 SAB			
15 DOM			
16 LUN	 U  VR	 U	 U  VR
17 MAR	 C  V		 V
18 MER	 PM		
19 GIO	 U	 U  VR	 U
20 VEN	 S		
21 SAB			
22 DOM			
23 LUN	 U	 U  PM	 U  PM
24 MAR		 C	 C
25 MER			
26 GIO			
27 VEN		 S	 S
28 SAB			
29 DOM			
30 LUN	 U  VR	 U	 U  VR
31 MAR	 C	 V	

Si ricorda che potrebbero esserci delle variazioni nelle giornate di conferimento. Controllare sempre il calendario!



# CENTRI DI RACCOLTA



## MODALITÀ DI ACCESSO

Dal 1 gennaio 2024 gli utenti Etra Spa possono conferire in uno dei Centri di Raccolta riportati in elenco presentando la propria Ecotessera.

Consultare il sito [www.etraspa.it](http://www.etraspa.it) per aggiornamenti. Si ricorda che l'accesso è consentito solo alle utenze domestiche con veicoli di lunghezza non superiore ai 7mt.

Al termine dell'orario di apertura sarà garantito il conferimento alle 5 auto eventualmente già presenti in attesa.



ORARI	GIORNI FERIALI	SABATO
MATTINA	9.00 - 12.30	9.00 - 12.30
POMERIGGIO	14 - 18	14 - 17.30

Il Centro di Raccolta rimane chiuso nei giorni festivi.

CENTRO DI RACCOLTA	MATTINA	POMERIGGIO	CENTRO DI RACCOLTA	MATTINA	POMERIGGIO
<b>Bassano del Grappa</b> Via dei Tulipani	lunedì martedì mercoledì giovedì sabato	lunedì martedì mercoledì giovedì sabato	<b>Pozzoleone</b> Via Segavecchia	sabato	martedì giovedì sabato
<b>Campodarsego</b> Via Galvani	sabato	martedì giovedì sabato	<b>Roana</b> Via Waister	sabato	martedì* giovedì* sabato*
<b>Camposampiero</b> Via della Centuriazione	sabato	lunedì mercoledì sabato	<b>Rosà</b> Via Roncalli	sabato	martedì giovedì sabato
<b>Carmignano di Brenta</b> Via dell'Industria e dell'Artigianato	sabato	lunedì giovedì sabato	<b>Rossano Veneto</b> Via Bodi	sabato	lunedì* mercoledì* sabato*
<b>Cassola</b> Via Brigata Cadore (loc. San Zeno)	mercoledì sabato	lunedì* giovedì* sabato*	<b>Santa Giustina in Colle</b> Via Dante	sabato	martedì giovedì sabato
<b>Cittadella</b> Via del Telarolo	sabato	martedì* giovedì* sabato*	<b>San Martino di Lupari</b> Via Dolomiti	sabato	lunedì giovedì sabato
<b>Curtarolo</b> Via Einaudi	sabato	mercoledì* sabato*	<b>Saonara</b> Via Piave	sabato	mercoledì sabato
<b>Fontaniva</b> Via della Repubblica	sabato	martedì* sabato*	<b>Selvazzano Dentro</b> Via Galvani	sabato	martedì mercoledì sabato
<b>Gazzo</b> Via dell'Industria	sabato	mercoledì sabato	<b>Teolo</b> Via Volta	sabato	giovedì sabato
<b>Loreggia</b> Via Morosini	sabato	mercoledì sabato	<b>Tezze sul Brenta</b> Via Einaudi (loc. Stroppari)	sabato	lunedì mercoledì sabato
<b>Lusiana Conco</b> Strada del Rameston	sabato	mercoledì*	<b>Trebaseleghe</b> Via Manetti	sabato	mercoledì* sabato*
<b>Mestrino</b> Via Petrarca	sabato	martedì giovedì sabato	<b>Valbrenta (ex Valstagna)</b> Via Giarà Modon	sabato	
<b>Mussolente</b> Via San Giuseppe	sabato	martedì* giovedì* sabato*	<b>Valbrenta (ex Cismon)</b> Via Porteghetti		sabato
<b>Piazzola sul Brenta</b> Via Mattei	sabato	martedì mercoledì sabato	<b>Vigonza</b> Via Arrigoni	sabato	martedì giovedì sabato
<b>Pove del Grappa</b> Via Romanelle	sabato	martedì mercoledì sabato	<b>Villanova di Camposampiero</b> Via Marconi	sabato	mercoledì sabato

\* da 1/11 a 31/3 chiusura pomeridiana ore 17



# SERVIZIO CLIENTI

## SERVIZIO TELEFONICO

**800 247842**  
NUMERO VERDE

Tenere a portata di mano codice cliente dell'utenza interessata

**DAL LUNEDÌ AL VENERDÌ 8.00 - 20.00**  
(servizio disponibile nei giorni lavorativi)

### CONTATTACI PER:

- segnalazione di mancata raccolta rifiuti (deve essere effettuata entro 2 giorni dalla data di raccolta prevista. Il rifiuto lasciato esposto verrà recuperato nelle 48 ore lavorative successive);
- prenotazioni asporto di ingombranti, inerti, verde e ramaglie (grandi quantità), richieste contenitori ed ecotessera;
- informazioni su contratti, bollette e pagamenti;
- effettuare pratiche di attivazione, subentro o cessazione.

**IL SABATO 8.00 - 13.00**  
(servizio disponibile nei giorni lavorativi)

### CONTATTACI SOLO PER:

- segnalare la mancata raccolta di qualche tipo di rifiuto.

ALTRI  
CONTATTI

### E-mail

info@etraspa.it  
protocollo@pec.etraspa.it

### Posta ordinaria

**Etra Spa** via del Telarolo, 9  
35013 Cittadella (PD)

### Sito internet

[www.etraspa.it](http://www.etraspa.it)

## SPORTELLI APERTI AL PUBBLICO SOLO SU APPUNTAMENTO PER PRENOTAZIONI CHIAMARE IL NUMERO 049 8098000

Attivo dal lunedì al venerdì dalle 8.30 alle 13.00 e dalle 14.30 alle 17.00 nei giorni lavorativi

### ASIAGO

via F.lli Rigoni Guido e Vasco, 19  
36012 Asiago (VI)  
**dal lunedì al venerdì**  
**8.30 - 13.00**

### SAN PIETRO IN GU

presso il Centro culturale comunale  
piazza Prandina, 34  
**due giovedì al mese**  
**11.00 - 13.00**  
(consultare il sito per le date previste)

### RUBANO

via Galvani, 1A  
35030 Rubano (PD)  
**dal lunedì al venerdì**  
**8.30 - 13.00; 14.30 - 17.00**

### TORREGLIA

via Mirabello, 90/C  
35038 Torreglia (PD)  
**lunedì, mercoledì e venerdì**  
**8.30 - 12.30**

### BASSANO DEL GRAPPA

via C. Colombo, 96  
36061 Bassano del Grappa (VI)  
**dal lunedì al venerdì**  
**8.30 - 13.00; 14.30 - 17.00**

### CITTADELLA

presso il Centro commerciale "Le Torri"  
via Copernico, 2A  
35013 Cittadella (PD)  
**dal lunedì al venerdì**  
**8.30 - 13.00; 14.30 - 17.00**

### CAMPOSAMPIERO

via Corso, 35  
35012 Camposampiero (PD)  
**dal lunedì al venerdì**  
**8.30-13.00; 14.30-17.00**

### VIGONZA

via Grandi, 52  
35010 Vigonza (PD)  
**dal lunedì al venerdì**  
**8.30 - 13.00; 14.30 - 17.00**



**l'Agenzia  
delle Aziende**

Il servizio di Etra Spa dedicato alle imprese

Il calendario con le date di raccolta per le aziende che hanno attivato servizi a loro dedicati è disponibile sul sito di Etra Spa.

Per servizi aggiuntivi e personalizzati a pagamento o per consulenza amministrativa e ambientale scrivere a: [commerciale@etraspa.it](mailto:commerciale@etraspa.it)

