

SCEGLI DI FARE LA DIFFERENZA

piccole azioni consapevoli



CALENDARIO 2024
PER LA RACCOLTA DIFFERENZIATA

ZONA **A** | **B**

Comune di Rovolon

IL TERRITORIO

LE ZONE DEL TUO COMUNE
E LE MODALITÀ DI CONFERIMENTO



LA TARIFFA SU MISURA

TARIFFA A SVUOTAMENTO RIFIUTO SECCO RESIDUO

Nel tuo Comune il rifiuto secco residuo deve essere conferito nell'apposito contenitore personale dotato di microchip, in sacchetti trasparenti o semitrasparenti. Il microchip consente di calcolare il numero di svuotamenti: in questo modo è possibile realizzare una tariffa sempre più commisurata alla quantità di rifiuti prodotta. Nella tariffa base è compreso un determinato numero di svuotamenti, rapportato al numero di componenti, come indicato in tabella.

COMPONENTI



NUMERO DI SVUOTAMENTI (per contenitori 120 lt) compresi nell'importo della bolletta



Per ogni svuotamento aggiuntivo il costo è di 5 € (IVA e Imposta provinciale escluse). Solo per le utenze con esigenze particolari (anziani, disabili, bambini fino ai tre anni), il servizio si manterrà settimanale senza addebiti aggiuntivi. Gli interessati possono fare richiesta compilando il modulo unico scaricabile dal sito www.etraspa.it o disponibile agli sportelli Etra Spa.

USO CORRETTO DEI CONTENITORI

1. COME?

Conferire i rifiuti nei contenitori ETRA.
Non pressare il contenuto.

2. DOVE?

Posizionare i contenitori su suolo pubblico.

3. QUANDO?

Esporre i rifiuti la sera prima del giorno di raccolta.

4. DOPO LO SVUOTAMENTO

Riportare il proprio contenitore in suolo privato.

Ricordiamo che il contenitore potrebbe essere lasciato con il coperchio aperto e/o in posizione distesa.

DOVE LO BUTTO?

INDICAZIONI PER UNA CORRETTA DIFFERENZIAZIONE DEI RIFIUTI



UMIDO ORGANICO

BIODEGRADABLE WASTE | DÉCHETS ORGANIQUES



TROVA
IL CONTENITORE
PIÙ VICINO

NON CONFERIRE

- Capsule di caffè
- Mozziconi di sigarette
- Conchiglie o gusci di molluschi
- Ossi



CARTA E CARTONE

PAPER AND CARDBOARD | PAPIER ET CARTON



NON CONFERIRE

- Carta e cartone eccessivamente sporchi
- Carta da forno
- Carta carbone, carta chimica (scontrini) e carta vetrata
- Carta fotografica
- Lastre ospedaliere



VETRO

GLASS | VERRE



NON CONFERIRE

- Contenitori in vetro per soluzioni ospedaliere
- Copridamigiane
- Cristallo
- Lampadine a basso consumo e a incandescenza
- Lastre di vetro o vetri per finestre e parabrezza
- Piatti e oggetti di ceramica, terracotta e porcellana
- Pirex
- Tappi



VERDE E RAMAGLIE

GARDEN WASTE | VERT

CENTRO
DI RACCOLTA



NON CONFERIRE

- Ceppi di alberi e legno trattato di qualsiasi tipo



IMBALLAGGI IN PLASTICA E METALLI



PLASTIC PACKAGING AND METALS
EMBALLAGES EN PLASTIQUE ET MÉTAUX



✗ NON CONFERIRE

- Arredi e giochi da giardino di plastica
- Bombolette spray contrassegnate da pittogrammi di pericolo
- Bottiglie contenenti liquidi
- Contenitori contrassegnati da pittogrammi di pericolo di provenienza non domestica
- Contenitori e stoviglie in plastica rigida
- Contenitori per colle e silicone
- Contenitori per soluzioni ospedaliere
- Giocattoli di plastica o gomma
- Manufatti per l'edilizia e l'idraulica come tubi, fili elettrici, materiale isolante, ecc.
- Oggetti gonfiabili: piscine, salvagenti, bracciali, ecc.
- Oggetti in acciaio di piccole dimensioni (posate, piccole pentole, pinze, chiavi inglesi, chiodi, barre, tubi e profili massimo 3 mm).
- Oggetti in metallo di grandi dimensioni (stendibiancheria, biciclette, scale, ecc.)
- Oggetti in ottone
- Posate di plastica monouso
- Reti da cantiere
- Secchi, bacinelle
- Soprammobili e casalinghi in plastica o gomma
- Sottovasi
- Teli di nylon usati per imbiancare
- Teli di nylon, plastica, gomma e ombreggianti
- Teli e reti per pacciamatura
- Tubi e canne per l'irrigazione



SECCO RESIDUO

RESIDUAL WASTE | DÉCHETS SECS RESTANT



✗ NON CONFERIRE

- Rifiuti e imballaggi in materiali riciclabili
- Sostanze pericolose
- Rifiuti ingombranti
- Lampadine
- Neon
- Rifiuti elettrici ed elettronici
- Sigarette elettroniche



INERTI

INERT WASTE | INERTES



Servizio gratuito per 1 chiamata all'anno (NUMERO VERDE 800 247842 solo utenze domestiche) e un quantitativo massimo di 150 litri (circa 10 secchi)



INDUMENTI

CLOTHING | VÊTEMENTS



Conferire gli indumenti in sacchetti chiusi.



INGOMBRANTI

BULKY WASTE | ENCOMBRANTS

CENTRO
DI RACCOLTA



Solo rifiuti di grandi dimensioni. Servizio gratuito per 2 chiamate all'anno (NUMERO VERDE 800 247842) e un quantitativo massimo per prenotazione di 5 pezzi in 2m³ complessivi



RAEE

RIFIUTI DA APPARECCHIATURE
ELETRICHE ED ELETTRONICHE

CENTRO
DI RACCOLTA



ELECTRONICS WASTE | ÉLECTRONIQUE



TONER E CARTUCCE INKJET

Le **utenze domestiche** possono conferire le cartucce esauste di stampanti presso il **Centro di raccolta**.

Le **utenze non domestiche** (aziende, esercizi commerciali, enti pubblici e scuole) possono richiedere un preventivo per il ritiro dei toner e delle cartucce inkjet esausti contattando l'Agenzia delle Aziende all'indirizzo commerciale@etraspa.it.

Per legge, chi acquista un'apparecchiatura elettrica ed elettronica può conferire presso lo stesso negozio un RAEE equivalente (elettrrodomestico della stessa tipologia). Senza alcun obbligo di acquisto è inoltre possibile conferire, sempre gratis, piccoli RAEE presso punti vendita di grandi dimensioni.



OLIO VEGETALE

VEGETABLE OIL | HUILE VÉGÉTALE



Introdurre solo olio per uso alimentare in contenitori di plastica a perdere chiusi con il tappo



FARMACI

DRUGS | DROGUES

CENTRO
DI RACCOLTA



NON CONFERIRE

Confezioni di cartoncino



PERICOLOSI

DANGEROUS MUNICIPAL WASTE | DÉCHETS URBAINS DANGEREUX

CENTRO
DI RACCOLTA



ATTENZIONE

Flaconi per detersivi, saponi, prodotti per l'igiene della casa, della persona e cosmetici, **purché debitamente svuotati e risciacquati**, si conferiscono **negli imballaggi di plastica e metalli**. Flaconi e bombolette spray **con residui di prodotto**, contrassegnati da questi pittogrammi di pericolo, si conferiscono **nei rifiuti pericolosi**.



VIVERACQUA
GESTORI IDRICI DEL VENETO

Solo carta igienica!

Il tuo WC non è un cassonetto.
Si può buttare **solo carta igienica**, tutto il resto inquina, intasa, danneggia.



Sigarette e chewing gum



Avanzi di cibo e olio di cottura



Medicinali cerotti



Dischetti leva trucco, salviette umidificate e fazzoletti



Cotton fioc e filo interdentale



Capelli



Informati meglio sul nostro sito

#solocartaigienica

NONNO, NON TROVO PIU' IL CALENDARIO ETRA. QUANDO PASSANO A RACCOLGERE L'UMIDO?

RAGAZZO MIO, VISTO CHE HAI SEMPRE IL CELLULARE IN MANO, SCARICATI L'APP DI ETRA! TI AVVISA QUANDO METTERE FUORI I RIFIUTI



FAI COME LORO!
SCARICA ANCHE TU
GRATUITAMENTE DAGLI STORE
L'APP DI ETRA -SERVIZIO RIFIUTI.



gennaio

ZONA A

ZONA B

1 LUN

Capodanno
Maria SS. Madre di Dio

2 MAR OS

3 MER

4 GIO

5 VEN CC

CC

6 SAB

Epifania del Signore

7 DOM

8 LUN VR

VR OV

9 MAR OS

OS

10 MER

11 GIO

12 VEN PM

PM

13 SAB

14 DOM

15 LUN

16 MAR  S

17 MER

18 GIO

19 VEN  C

 C

20 SAB

21 DOM

22 LUN  V  VR

 VR

23 MAR

 S

24 MER

25 GIO

26 VEN  PM

 PM

27 SAB

28 DOM

29 LUN

30 MAR  S

31 MER

Comune di **Rovolon**

Si ricorda che potrebbero esserci delle variazioni nelle giornate di conferimento. Controllare sempre il calendario!



MAMMA, POSSO PORTARE
UN PO' DI FRITTELLE
ALLA FESTA DI CARNEVALE?

CERTO! LE FRIGGO
SUBITO E PREPARO UN VASSOIO.

RICORDATI DI RACCOLGERE
L'OLIO USATO IN UN CONTENITORE
A PERDERE CHIUSO CON TAPPO
E DI CONFERIRLO DIRETTAMENTE
NELLE APPOSITE CISTERNE
PRESENTI SUL TERRITORIO.

febbraio

ZONA A

ZONA B

1 GIO

2 VEN



3 SAB

4 DOM

5 LUN



6 MAR

7 MER

8 GIO

9 VEN



10 SAB

11 DOM

12 LUN



Giornata Nazionale contro lo spreco
alimentare (Ministero dell'Ambiente)



13 MAR  S

14 MER

15 GIO

16 VEN  C C

17 SAB

18 DOM

19 LUN  VR  V VR

20 MAR

 S

21 MER

22 GIO

23 VEN  PM PM

24 SAB

25 DOM

26 LUN

27 MAR  S

28 MER

29 GIO

Si ricorda che potrebbero esserci delle variazioni nelle giornate di conferimento. Controllare sempre il calendario!



FINALMENTE TI SEI DECISO A LIBERARE LA CANTINA!

EH SÌ, L'OMBRELLONE
E LA SEDIA DA GIARDINO ROTTE
SONO PROPRIO DA BUTTARE!

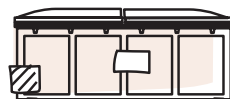
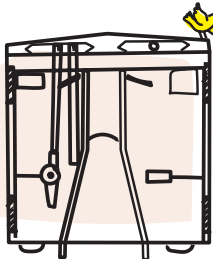

CONTROLLA SEMPRE LE APERTURE
DEL CENTRO DI RACCOLTA
PIÙ VICINO A TE!
NON ABBANDONARE I RIFIUTI.



marzo

ZONA A

ZONA B

1 VEN



2 SAB

3 DOM

4 LUN



5 MAR



6 MER

7 GIO

8 VEN



9 SAB

10 DOM

11 LUN



12 MAR



13	MER		
14	GIO		
15	VEN		
16	SAB		
17	DOM		
18	LUN	  VR	 VR Global Recycling Day (Global Recycling Foundation)
19	MAR		
20	MER		
21	GIO		
22	VEN		 Giornata Mondiale dell'Acqua (Nazioni Unite)
23	SAB		
24	DOM		
25	LUN	 VR	 VR
26	MAR		
27	MER		
28	GIO		
29	VEN		
30	SAB	 VR	  VR
31	DOM	Pasqua di Resurrezione	

Comune di Rovolon

Si ricorda che potrebbero esserci delle variazioni nelle giornate di conferimento. Controllare sempre il calendario!



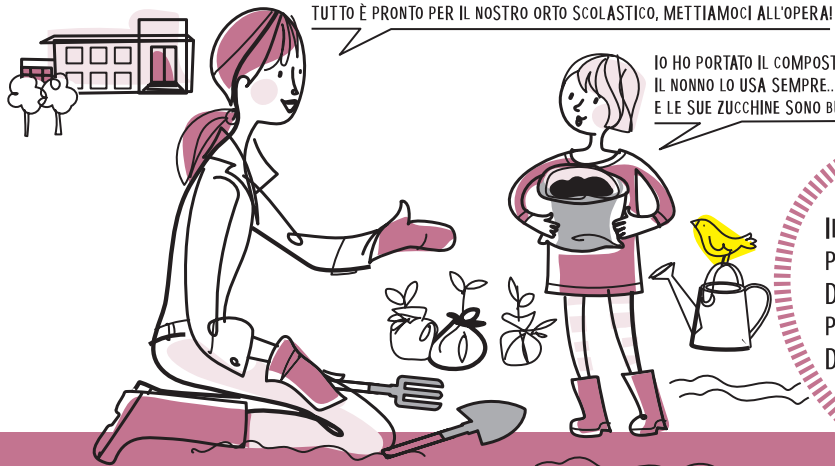

TUTTO È PRONTO PER IL NOSTRO ORTO SCOLASTICO, METTIAMOCI ALL'OPERA!

IO HO PORTATO IL COMPOSTI
IL NONNO LO USA SEMPRE...
E LE SUE ZUCCHINE SONO BUONISSIME!

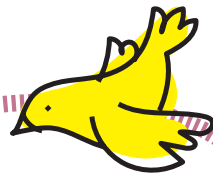

IL COMPOSTAGGIO DOMESTICO
PUÒ ESSERE PRATICATO DA CHIUNQUE
DISPONGA DELLO SPAZIO NECESSARIO
PER FAR AVVENIRE LA DEGRADAZIONE
DEI RIFIUTI ORGANICI.

aprile

ZONA A

ZONA B

1 LUN

Lunedì dell'Angelo

2 MAR



3 MER

4 GIO

5 VEN PM



6 SAB

7 DOM

8 LUN VR



9 MAR S

10 MER

11 GIO

12 VEN C



13 SAB

14 DOM

15 LUN  V  VR

 VR

16 MAR

 S

17 MER

18 GIO

19 VEN  PM

 PM

20 SAB

21 DOM

22 LUN  VR

 VR

Giornata Mondiale della Terra
(Nazioni Unite)

23 MAR  S

24 MER

25 GIO

Festa della Liberazione

26 VEN  C

 C

27 SAB

28 DOM

29 LUN  VR

 VR  V

30 MAR

 S

Comune di Rovolon

Si ricorda che potrebbero esserci delle variazioni nelle giornate di conferimento. Controllare sempre il calendario!





maggio

ZONA A

ZONA B

1 MER

Festa del Lavoro

2 GIO

3 VEN 



4 SAB

5 DOM

6 LUN 



7 MAR 

8 MER

9 GIO

10 VEN 



11 SAB

12 DOM

13 LUN	V VR	VR
14 MAR		S
15 MER		
16 GIO		
17 VEN	PM	PM
18 SAB		
19 DOM		
20 LUN	VR	VR
21 MAR	S	
22 MER		
23 GIO		
24 VEN	C	C
25 SAB		
26 DOM		
27 LUN	VR	VR V
28 MAR		S
29 MER		
30 GIO		
31 VEN	PM	PM

Comune di Rovolon

Si ricorda che potrebbero esserci delle variazioni nelle giornate di conferimento. Controllare sempre il calendario!



CHE BELLO VEDERVI!
ANCHE VOI PARTECIPATE
ALLA GIORNATA ECOLOGICA?

SI, IL MESE SCORSO ABBIAMO RACCOLTO
MOZZICONI, BOTTIGLIE... SPERIAMO OGGI
VADA DECISAMENTE MEGLIO!



L'AMBIENTE MERITA
TUTTO IL NOSTRO RISPETTO,
È LA NOSTRA CASA E DOBBIAMO
AVERNE CURA.
FAI LA RACCOLTA DIFFERENZIATA,
RIDUCI GLI SPRECHI
E COLLABORA ATTIVAMENTE.

giugno

ZONA A

ZONA B

1 SAB

2 DOM

3 LUN VR

4 MAR OS

5 MER

6 GIO

7 VEN CC

8 SAB

9 DOM

10 LUN OV VR

11 MAR OS

12 MER

Festa della Repubblica

Giornata Mondiale dell' Ambiente
(Nazioni Unite)

VR

CC

VR

OS

13 GIO		
14 VEN	 PM	 PM
15 SAB		
16 DOM		
17 LUN	 VR	 VR
18 MAR	 S	
19 MER		
20 GIO		
21 VEN	 C	 C
22 SAB		
23 DOM		
24 LUN	 VR	 VR  V
25 MAR		 S
26 MER		
27 GIO		
28 VEN	 PM	 PM
29 SAB		
30 DOM		

Si ricorda che potrebbero esserci delle variazioni nelle giornate di conferimento. Controllare sempre il calendario!



SECCO
RESIDUO



CARTA E
CARTONE



PLASTICA
E METALLI



VETRO



VERDE E
RAMAGLIE

GIULIA, LUCA, NON SPRECAVE L'ACQUA!
E' UNA COSA IMPORTANTE E DOBBIAMO USARLA
PER NECESSITÀ, ALTRIMENTI FINISCE E POI COME FACCIAMO?

VERAMENTE L'ACQUA PUÒ FINIRE?

L'ACQUA È UN DONO,
MA NON È INFINITA!

luglio

ZONA A

ZONA B

1 LUN



2 MAR



3 MER

4 GIO

5 VEN



6 SAB

7 DOM

8 LUN



9 MAR



10 MER

11 GIO

12 VEN



13 SAB

14 DOM

15 LUN  VR

 VR

16 MAR  S

17 MER

18 GIO

19 VEN  C

 C

20 SAB

21 DOM

22 LUN  VR

 V  VR

23 MAR  S

24 MER

25 GIO

26 VEN  PM

 PM

27 SAB

28 DOM

29 LUN  VR

 VR

30 MAR  S

31 MER

Comune di **Rovolon**

Si ricorda che potrebbero esserci delle variazioni nelle giornate di conferimento. Controllare sempre il calendario!



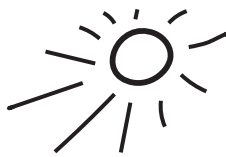

LE CONCHIGLIE, E ANCHE GLI OSSI,
VANNO CONFERITI CON
IL RIFIUTO SECCO.

agosto

ZONA A

ZONA B

1 GIO		
2 VEN		
3 SAB		
4 DOM		
5 LUN		
6 MAR		
7 MER		
8 GIO		
9 VEN		
10 SAB		
11 DOM		
12 LUN		

13 MAR 

14 MER

15 GIO

Assunzione Beata Vergine Maria

16 VEN 



17 SAB

18 DOM

19 LUN 

20 MAR 

21 MER

22 GIO

23 VEN 



24 SAB

25 DOM

26 LUN 



27 MAR 

28 MER

29 GIO

30 VEN 



31 SAB

Comune di Rovolon

Si ricorda che potrebbero esserci delle variazioni nelle giornate di conferimento. Controllare sempre il calendario!



RAGAZZI, OGGI ABBIAMO CON NOI ALESSIO E IL SUO AMICO MR. BYDON CHE CI SPIEGANO COME FARE LA RACCOLTA DIFFERENZIATA!

IO SO CHE DEVO BUTTARE IL BRICK
DEL SUCCO DI FRUTTA NELLA CARTA!

ESATTO! MA L'INVOLUCRO CHE CONTIENE
LA CANNUCCIA VA NELLA PLASTICA!



E A SCUOLA TUA
SONO VENUTI
GLI EDUCATORI
DI ETRA ACADEMY?



settembre

ZONA A

ZONA B

1 DOM

2 LUN  V  VR

 VR

3 MAR

 S

4 MER

5 GIO

6 VEN  PM

 PM

7 SAB

8 DOM

9 LUN  VR

 VR

10 MAR  S

11 MER

12 GIO

13 VEN



14 SAB

15 DOM

16 LUN



17 MAR



18 MER

19 GIO

20 VEN



21 SAB

22 DOM

23 LUN



24 MAR



25 MER

26 GIO

27 VEN



28 SAB

29 DOM

30 LUN



Comune di Rovolon

Si ricorda che potrebbero esserci delle variazioni nelle giornate di conferimento. Controllare sempre il calendario!



QUESTI PANTALONI AI BAMBINI
SONO DIVENTATI PICCOLI, E ANCHE
QUESTE SCARPE E QUESTE CIABATTE.
COME CRESCONO! COSA FACCIAMO?



E ANCHE QUEST'ANNO FINITA L'ESTATE BISOGNA
FARE IL CAMBIO DI STAGIONE...



CONFERISCI I RIFIUTI TESSILI,
COMPRESI SCARPE E BORSE,
NEGLI APPOSITI CONTENITORI
CHE TROVI NEL TUO COMUNE
OPPURE PORTALI
AL CENTRO DEL RIUSO

ottobre

ZONA A

ZONA B

1 MAR



2 MER

3 GIO

4 VEN



5 SAB

6 DOM

7 LUN



8 MAR



9 MER

10 GIO

11 VEN



12 SAB

13 DOM		
14 LUN	 VR	 VR  V
15 MAR		 S
16 MER		
17 GIO		
18 VEN	 PM	 PM
19 SAB		
20 DOM		
21 LUN	 VR	 VR
22 MAR	 S	
23 MER		
24 GIO		
25 VEN	 C	 C
26 SAB		
27 DOM		
28 LUN	 VR  V	 VR
29 MAR		 S
30 MER		
31 GIO		

Si ricorda che potrebbero esserci delle variazioni nelle giornate di conferimento. Controllare sempre il calendario!



SECCO
RESIDUO



CARTA E
CARTONE



PLASTICA
E METALLI



VETRO



VERDE E
RAMAGLIE

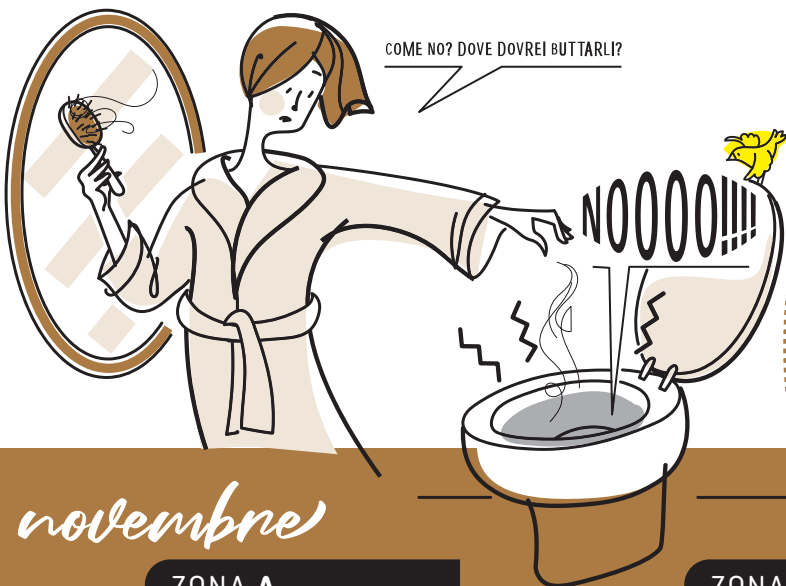

I CAPELLI VANNO GETTATI
NEL SECCO RESIDUO.
IL WATER NON È UNA PATTUMIERA,
USALO SOLO PER LO SCOPO
PER CUI È STATO CREATO,
EVITEREMO COSÌ
CHE SI FORMINO DEI TAPPI
NELLE CONDOTTE E PROBLEMI
AI DEPURATORI

novembre

ZONA A

ZONA B

1 VEN	PM	PM	Tutti i Santi
2 SAB			
3 DOM			
4 LUN	VR	VR	
5 MAR	S		
6 MER			
7 GIO			
8 VEN	C	C	
9 SAB			
10 DOM			
11 LUN	VR	VR OV	
12 MAR		S	

13 MER

14 GIO

15 VEN  PM

 PM

16 SAB

17 DOM

18 LUN  VR

 VR

19 MAR  S

World Toilet Day

20 MER

21 GIO

22 VEN  C

 C

23 SAB

24 DOM

25 LUN  V  VR

 VR

26 MAR  S

27 MER

28 GIO

29 VEN  PM

 PM

30 SAB

Si ricorda che potrebbero esserci delle variazioni nelle giornate di conferimento. Controllare sempre il calendario!



BUON NATALE!



BUONE FESTE A TUTTI VOI...
E RICORDATE DI DIFFERENZIARE
CORRETTAMENTE
TUTTE LE CONFEZIONI,
COSÌ ANCHE A NATALE
FARETE LA DIFFERENZA!



dicembre

ZONA A

ZONA B

1 DOM

2 LUN

3 MAR 

4 MER

5 GIO

6 VEN 

7 SAB

8 DOM

Immacolata Concezione

9 LUN 

 VR 

10 MAR



11 MER

12 GIO

13 VEN  PM

 PM

14 SAB

15 DOM

16 LUN

17 MAR  S

18 MER

19 GIO

20 VEN  C

 C

21 SAB

22 DOM

23 LUN  VR  V

 VR

24 MAR

 S

25 MER

Natale del Signore

26 GIO

S. Stefano

27 VEN  PM

 PM

28 SAB

29 DOM

30 LUN

31 MAR  S

Comune di Rovolon

Si ricorda che potrebbero esserci delle variazioni nelle giornate di conferimento. Controllare sempre il calendario!



CENTRI DI RACCOLTA



MODALITÀ DI ACCESSO

Dal 1 gennaio 2024 gli utenti Etra Spa possono conferire in uno dei Centri di Raccolta riportati in elenco presentando la propria Ecotessera.

Consultare il sito www.etraspa.it per aggiornamenti. Si ricorda che l'accesso è consentito solo alle utenze domestiche con veicoli di lunghezza non superiore ai 7mt.

Al termine dell'orario di apertura sarà garantito il conferimento alle 5 auto eventualmente già presenti in attesa.

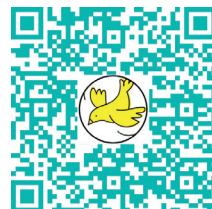

ORARI	GIORNI FERIALI	SABATO
MATTINA	9.00 - 12.30	9.00 - 12.30
POMERIGGIO	14 - 18	14 - 17.30

Il Centro di Raccolta rimane chiuso nei giorni festivi.

CENTRO DI RACCOLTA	MATTINA	POMERIGGIO	CENTRO DI RACCOLTA	MATTINA	POMERIGGIO
Bassano del Grappa Via dei Tulipani	lunedì martedì mercoledì giovedì sabato	lunedì martedì mercoledì giovedì sabato	Pozzoleone Via Segavecchia	sabato	martedì giovedì sabato
Campodarsego Via Galvani	sabato	martedì giovedì sabato	Roana Via Waister	sabato	martedì* giovedì* sabato*
Camposampiero Via della Centuriazione	sabato	lunedì mercoledì sabato	Rosà Via Roncalli	sabato	martedì giovedì sabato
Carmignano di Brenta Via dell'Industria e dell'Artigianato	sabato	lunedì giovedì sabato	Rossano Veneto Via Bodi	sabato	lunedì* mercoledì* sabato*
Cassola Via Brigata Cadore (loc. San Zeno)	mercoledì sabato	lunedì* giovedì* sabato*	Santa Giustina in Colle Via Dante	sabato	martedì giovedì sabato
Cittadella Via del Telarolo	sabato	martedì* giovedì* sabato*	San Martino di Lupari Via Dolomiti	sabato	lunedì giovedì sabato
Curtarolo Via Einaudi	sabato	mercoledì* sabato*	Saonara Via Piave	sabato	mercoledì sabato
Fontaniva Via della Repubblica	sabato	martedì* sabato*	Selvazzano Dentro Via Galvani	sabato	martedì mercoledì sabato
Gazzo Via dell'Industria	sabato	mercoledì sabato	Teolo Via Volta	sabato	giovedì sabato
Loreggia Via Morosini	sabato	mercoledì sabato	Tezze sul Brenta Via Einaudi (loc. Stroppari)	sabato	lunedì mercoledì sabato
Lusiana Conco Strada del Rameston	sabato	mercoledì*	Trebaseleghe Via Manetti	sabato	mercoledì* sabato*
Mestrino Via Petrarca	sabato	martedì giovedì sabato	Valbrenta (ex Valstagna) Via Giarà Modon	sabato	
Mussolente Via San Giuseppe	sabato	martedì* giovedì* sabato*	Valbrenta (ex Cison) Via Porteghetti		sabato
Piazzola sul Brenta Via Mattei	sabato	martedì mercoledì sabato	Vigonza Via Arrigoni	sabato	martedì giovedì sabato
Pove del Grappa Via Romanelle	sabato	martedì mercoledì sabato	Villanova di Camposampiero Via Marconi	sabato	mercoledì sabato

* da 1/11 a 31/3 chiusura pomeridiana ore 17

SERVIZIO CLIENTI

SERVIZIO TELEFONICO

800 247842
NUMERO VERDE

Tenere a portata di mano codice cliente dell'utenza interessata

DAL LUNEDÌ AL VENERDÌ 8.00 - 20.00
(servizio disponibile nei giorni lavorativi)

CONTATTACI PER:

- segnalazione di mancata raccolta rifiuti (deve essere effettuata entro 2 giorni dalla data di raccolta prevista. Il rifiuto lasciato esposto verrà recuperato nelle 48 ore lavorative successive);
- prenotazioni asporto di ingombranti, inerti, verde e ramaglie (grandi quantità), richieste contenitori ed ecotessera;
- informazioni su contratti, bollette e pagamenti;
- effettuare pratiche di attivazione, subentro o cessazione.

IL SABATO 8.00 - 13.00
(servizio disponibile nei giorni lavorativi)

CONTATTACI SOLO PER:

- segnalare la mancata raccolta di qualche tipo di rifiuto.

ALTRI
CONTATTI

E-mail

info@etraspa.it
protocollo@pec.etraspa.it

Posta ordinaria

Etra Spa via del Telarolo, 9
35013 Cittadella (PD)

Sito internet

www.etraspa.it

SPORTELLI APERTI AL PUBBLICO SOLO SU APPUNTAMENTO PER PRENOTAZIONI CHIAMARE IL NUMERO 049 8098000

Attivo dal lunedì al venerdì dalle 8.30 alle 13.00 e dalle 14.30 alle 17.00 nei giorni lavorativi

ASIAGO

via F.lli Rigoni Guido e Vasco, 19
36012 Asiago (VI)
dal lunedì al venerdì
8.30 - 13.00

BASSANO DEL GRAPPA

via C. Colombo, 96
36061 Bassano del Grappa (VI)
dal lunedì al venerdì
8.30 - 13.00; 14.30 - 17.00

SAN PIETRO IN GU

presso il Centro culturale comunale
piazza Prandina, 34
due giovedì al mese
11.00 - 13.00
(consultare il sito per le date previste)

CITTADELLA

presso il Centro commerciale "Le Torri"
via Copernico, 2A
35013 Cittadella (PD)
dal lunedì al venerdì
8.30 - 13.00; 14.30 - 17.00

RUBANO

via Galvani, 1A
35030 Rubano (PD)
dal lunedì al venerdì
8.30 - 13.00; 14.30 - 17.00

CAMPOSAMPIERO

via Corso, 35
35012 Camposampiero (PD)
dal lunedì al venerdì
8.30-13.00; 14.30-17.00

TORREGLIA

via Mirabello, 90/C
35038 Torreglia (PD)
lunedì, mercoledì e venerdì
8.30 - 12.30

VIGONZA

via Grandi, 52
35010 Vigonza (PD)
dal lunedì al venerdì
8.30 - 13.00; 14.30 - 17.00



**L'Agenzia
delle Aziende**

Il servizio di Etra Spa dedicato alle imprese

Il calendario con le date di raccolta per le aziende che hanno attivato servizi a loro dedicati è disponibile sul sito di Etra Spa.

Per servizi aggiuntivi e personalizzati a pagamento o per consulenza amministrativa e ambientale scrivere a: commerciale@etraspa.it

