LE VIE DELL'ACQUA

ALLA SCOPERTA DELLE FONTANELLE DI ETRA

GUIDA 2020

PER LA RACCOLTA DIFFERENZIATA

ZONA A B

Comune di
ROMANO D'EZZELINO

ETRA
Futuro sostenibile

Servizio Clienti

SERVIZIO RIFIUTI

800 247842
Numero Verde

Tenere a portata di mano codice anagrafico o codice servizio dell'utenza interessata

dal lunedì al venerdì 8.00 - 20.00
(servizio disponibile nei giorni lavorativi)

Contattaci per:

- Informazioni sul servizio di raccolta e sulla corretta differenziazione dei rifiuti
- Segnalare la mancata raccolta di qualche tipo di rifiuto, **dalle ore 14 del giorno di raccolta previsto**, specificando tipologia di rifiuto e data della mancata raccolta
- Informazioni sulla tariffa rifiuti e chiarimenti sulla bolletta
- Prenotare il ritiro a domicilio dei rifiuti Ingombranti e RAEE, Inerti, Toner (solo per utenze non domestiche)
- Segnalare eventuali disservizi entro 48 h dalla data indicata nel calendario.

ALTRI CONTATTI

- **E-mail**
  info@etraspa.it
  protocollo@pec.etraspa.it
- **Posta ordinaria**
  Etra Spa
  via del Telarolo, 9
  35013 Cittadella (PD)
- **Sito internet**
  www.etraspa.it

Sportelli

ASIAGO
via F.lli Rigoni Guido e Vasco, 19
36012 Asiago (VI)
dal lunedì al venerdì 8.30 - 13.00

NOVE
via Padre Roberto, 50 - 36055 Nove (VI)
venerdì 8.30 - 13.00

SAN PIETRO IN GU
piazza Prandina, 37
35010 San Pietro in Gu (PD)
Prossima apertura c/o "Centro culturale comunale", piazza Prandina, 34
due giovedì al mese 11.00 - 13.00
(consultare il sito per le date previste)

RUBANO
via Galvani, 1A - 35030 Rubano (PD)
lunedì, martedì, mercoledì e venerdì
8.30 - 13.00; 14.30 - 17.00
giovedì (orario continuato) 8.30 - 17.00

TORREGLIA
via Mirabello, 90/C - 35038 Torreglia (PD)
lunedì, mercoledì e venerdì 8.30 - 12.30

BASSANO DEL GRAPPA
via C. Colombo, 96
36061 Bassano del Grappa (VI)
lunedì, mercoledì, giovedì e venerdì
8.30 - 13.00; 14.30 - 17.00
martedì (orario continuato) 8.30 - 17.00

CITTADELLA
presso il Centro commerciale "Le Torri"
via Copernico, 2A - 35013 Cittadella (PD)
dal lunedì al venerdì
8.30 - 13.00; 14.30 - 17.00

CAMPOSAMPIERO
via Corso, 35
35012 Camposampiero (PD)
il lunedì 9.00 - 13.00; 14.00 - 17.00
dal martedì al venerdì 9.00 - 13.00

VIGONZA
via Grandi, 52 - 35010 Vigonza (PD)
lunedì, martedì, giovedì e venerdì
8.30 - 13.00; 14.30 - 17.00
mercoledì (orario continuato) 8.30 - 17.00

In tutti i nostri sportelli sono disponibili:

SPORTELLO VELOCE

per queste pratiche:

- Consegna documentazione da contratti telefonici o inviati a mezzo posta
- Controllo documentazione
- Richiesta Eco tessera
- Richiesta/ritiro contenitori e calendari rifiuti
- Stampa copie conformi e bollettini
- Variazione componenti

SPORTELLO CORTESIA

dedicato a disabili, donne incinte e adulti con bambini per svolgere qualsiasi pratica.

ETRA SERVIZI ONLINE

È COMODO,
È VELOCE,
È SICURO

www.etraspa.it

Accedi qui a
Etra - Servizi online

ETRA SERVIZI ONLINE
È ATTIVO

Il servizio è gratuito e offre numerosi vantaggi: puoi visualizzare tutte le tue informazioni relative al **servizio idrico e al servizio rifiuti 24 ore su 24.**

COSA PUOI FARE?

PRATICHE
Attivare e modificare contratti

PAGAMENTI
Effettuare versamenti sicuri

AUTOLETTURA
Comunicare l'autolettura del contatore idrico

BOLLETTE
Consultare, in modo facile le bollette

Vuoi ricevere la bolletta direttamente alla tua e-mail? Ora puoi! Come?

- accedi alla tua area personale
- entra nella sezione **il mio profilo**
- modifica le impostazioni di invio
- inserisci l'indirizzo e-mail a cui vuoi ricevere le tue bollette.

Il documento arriva direttamente alla casella e-mail da te indicata.
La tua scelta ci aiuta a salvaguardare l'ambiente riducendo il consumo di carta e le emissioni di CO_2 per trasporto e recapito.

Sostieni questa iniziativa, scegli il digitale!
Per te più comodità e sicurezza. Per tutti più sostenibilità.

IL TERRITORIO

LE ZONE DEL NOSTRO COMUNE

ZONA A

- p.le Chiesa
- p.zza Cadorna
- p.zza F.lli Moretto
- p.zza Torre
- v.le Europa
- v.lo Carlessi
- v.lo Cornolare
- v.lo Marchi
- v.lo Puccini G.
- v.lo San Lorenzo
- v.lo Tiziano Vecellio
- v.lo Verdi G.
- v.lo Vivaldi A.
- via Albinoni
- via Barsanti
- via Belfiore
- via Bellini
- via Bgt Cadore
- via Bianchin
- via Boccherini
- via Bortoli D.
- via Buonarotti
- via Ca' Cornaro
- via Ca' Negri
- via Carlessi
- via Castello
- via Cavour
- via Cimarosa
- via Col Bastia
- via Col Molin
- via Col Roigo
- via Col. Dissegna F.
- via Colombara
- via Commercio
- via Conti
- via Copernico
- via Corelli
- via Costantin
- via Cunizza da Romano
- via da Palestrina
- via Dante Alighieri
- via De Gasperi
- via degli Alpini
- via dei Marmi
- via del Risorgimento
- via del Torrione
- via della Madonnetta
- via F.lli Andolfatto
- via Fante d'Italia
- via Farronati
- via Fermi
- via Ferrazzi
- via Firenze
- via Fogazzaro
- via Foscolo
- via Frescobaldi
- via Galileo Galilei
- via Gen. Giardino (dal civ. 102)
- via Ghiaia
- via Gianese
- via Giotto
- via Giusti
- via II Giugno
- via IV Novembre
- via Julia
- via Leonardo Da Vinci
- via Malipiero
- via Marcello Benedetto
- via Marchi
- via Marconi
- via Matteotti
- via Meneghetti
- via Merlo
- via Minzoni
- via Modigliani
- via Molinetto
- via Monti
- via Nicolini
- via Pacinotti
- via Palladio
- via Parini
- via Pascoli
- via Pergolesi
- via Petrarca
- via Povese
- via Pragalera
- via Raffaello Sanzio
- via Rivoltella
- via Roma
- via S. Anna
- via S. Giuseppe
- via Signori
- via Tartini
- via Tedesca
- via Torino
- via Torricelle
- via Valle S. Felicita
- via Valsugana
- via Velo
- via Volta
- via XXIV Maggio
- via XXV Aprile
- via Zaghi
- via Zanella

ZONA B

- v.le Manzoni
- v.lo Bassanese
- v.lo Nievo
- v.lo Piave
- via Albere
- via Albertoni
- via Arsiero
- via Asiago
- via Astico
- via Baracca
- via Bari
- via Bassanese
- via Bassani Don M.
- via Battisti
- via Benacchio
- via Borgo
- via Borsi
- via Bortignoni
- via Brenta
- via Calvi
- via Canova
- via Carducci
- via Castellana
- via Cima XII
- via Col Caprile
- via Col della Beretta
- via Col Moschin
- via d'Acquisto S.
- via De La Salle
- via del Milite Ignoto
- via dell'Artigianato
- via della Pace
- via Donazzan
- via F.lli Bandiera
- via Fagare'
- via Farronato Elio
- via Ferrari
- via Fiorolle
- via Fusinato
- via Gen. Giardino (fino al civ. 101)
- via Gheno
- via Gioberti
- via Giovanni XXIII
- via Gozzano
- via Isonzo
- via Lanzarini
- via Leopardi
- via Madonna delle Grazie
- via Manin Daniele
- via Mardignon
- via Martiri Del Grappa
- via Marze
- via Monte Asolone
- via Monte Cimone
- via Monte Ortigara
- via Monte Pasubio
- via Monte Pertica
- via Monte Tomba
- via Montello
- via Nardi
- via Negri
- via Nievo
- via Oslavia
- via Palazzo Storto
- via Pasinato
- via Pellico
- via Perosi Lorenzo
- via Piave
- via Ragazzi del 99
- via Redipuglia
- via Romana
- via Romita
- via S. Chiara
- via S. Francesco
- via S. G. Barbarigo
- via S. G. Bosco
- via San Domenico Savio
- via San Pio X
- via Spin
- via Sturzo
- via Tescaro
- via Tommaseo
- via Trieste
- via Vaccari Don L.
- via Veneto
- via Visentin
- via XI Febbraio
- via Zonta

DATE DI RACCOLTA

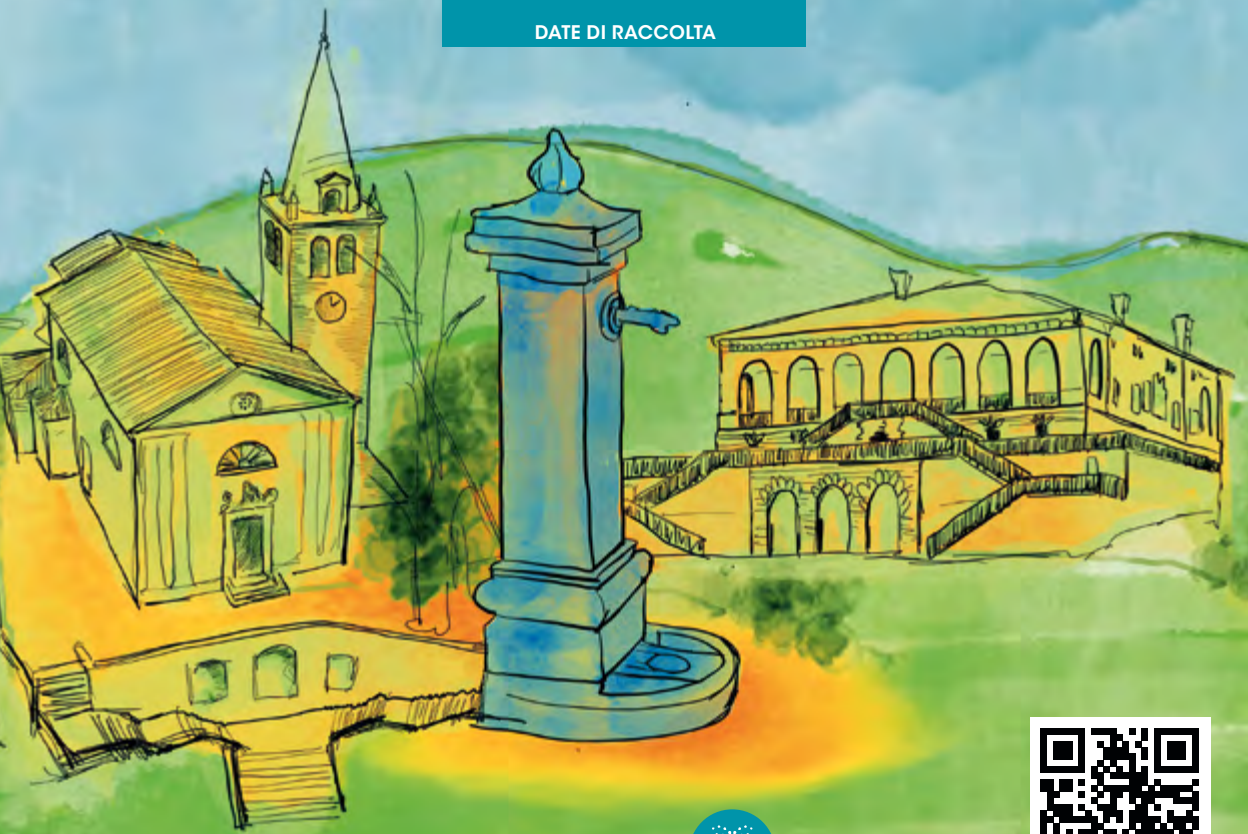

TORREGLIA

Posizione fontanella
Via Mondonego

GIRO DELLA MIRA

Torreglia è tra i più belli e accoglienti Comuni del Parco Regionale dei Colli Euganei. Vari itinerari escursionistici da percorrere a piedi o in bicicletta permettono di ammirare la bellezza del paesaggio. Il Giro della Mira in particolare è ricco di gioielli storici, culturali e naturalistici.

Luoghi: Torreglia **Lunghezza:** 7,5 km **Dislivello:** 110 m
Punti di interesse: Pieve di San Sabino, Eremo di San Luca, Villa Immacolata, Fonte Regina

GENNAIO

ATTENZIONE: Per le utenze del quartiere Cristallo e della zona del Grappa il servizio rimane invariato con le attuali modalità di raccolta.

		ZONA A - ROMANO, SAN GIACOMO	ZONA B - FELLETTE, SACRO CUORE	
1	Mer		**Raccolta secco posticipata al 3**	Capodanno Maria SS. Madre di Dio
2	Gio		C	SS. Basilio e Gregorio
3	Ven		U S	S. Genoveffa
4	Sab	U	PM	S. Ermete
5	Dom			S. Amelia

6 Lun		Raccolta umido posticipata al 7	Epifania del Signore
7 Mar	U	U	S. Luciano
8 Mer	S		SS. Massimo e Severino
9 Gio	C		S. Giuliano mar.
10 Ven		U	S. Aldo er.
11 Sab	U PM	V	S. Igino papa
12 Dom			S. Modesto mar.
13 Lun		U	S. Ilario
14 Mar	U		S. Felice
15 Mer		S	S. Mauro ab.
16 Gio		C	S. Marcello papa
17 Ven		U	S. Antonio ab.
18 Sab	U V	PM	S. Liberata
19 Dom			S. Mario mar.
20 Lun		U	S. Sebastiano
21 Mar	U		S. Agnese
22 Mer	S		S. Vincenzo mar.
23 Gio	C		S. Emerenziana
24 Ven		U	S. Francesco di Sales
25 Sab	U PM		Conversione di S. Paolo ap.
26 Dom			SS. Tito e Timoteo
27 Lun		U	Memoria della Shoah S. Angela Merici
28 Mar	U		S. Tommaso d'Aquino
29 Mer		S	S. Costanzo
30 Gio		C	S. Martina
31 Ven		U	S. Giovanni Bosco

S SECCO RESIDUO C CARTA E CARTONE PM PLASTICA E METALLI V VETRO U UMIDO

DATE DI RACCOLTA

POVE DEL GRAPPA

Posizione fontanella
Via Rea, ingresso
parco lungo Brenta

IL SENTIERO DEL BRENTA

Per il suo ambiente naturale e selvaggio il sentiero presenta un percorso ad anello dal terreno ideale per un'escursione in mountain bike. Costeggia le rive del Brenta e vi porterà da Bassano a Valstagna, per poi rientrare in città. A piedi è consigliabile il tratto che da Bassano porta a Solagna percorrendo un anello tra argine destro e sinistro del fiume. L'anello del Brenta regala uno scenario paesaggistico molto interessante.

Luoghi: Bassano del Grappa, Pove del Grappa, Solagna, Valbrenta (San Nazario, Valstagna, Campolongo) **Lunghezza:** 30 km - 12 km per l'anello da Bassano a Solagna **Dislivello:** 300 m - 140 m per l'anello da Bassano a Solagna **Punti di interesse:** Ponte Vecchio a Bassano, Grotte di Oliero, fiume Brenta

FEBBRAIO

ATTENZIONE: Per le utenze del quartiere Cristallo e della zona del Grappa il servizio rimane invariato con le attuali modalità di raccolta.

		ZONA A - ROMANO, SAN GIACOMO	ZONA B - FELLETTE, SACRO CUORE
1	Sab	U	PM V — S. Verdiana
2	Dom		Pres. del Signore
3	Lun		U — S. Biagio
4	Mar	U	S. Gilberto
5	Mer	S	Giornata Nazionale contro lo spreco alimentare *(Ministero dell'Ambiente)* S. Agata

6	Gio	C	S. Paolo Miki
7	Ven	U	S. Teodoro mar.
8	Sab	U PM	S. Girolamo Emiliani
9	Dom		S. Apollonia
10	Lun	U	Giorno del ricordo delle Foibe S. Scolastica
11	Mar	U	B.V. Maria di Lourdes
12	Mer	S	S. Eulalia
13	Gio	C	S. Maura
14	Ven	U	S. Valentino mar.
15	Sab	U V	PM S. Faustino
16	Dom		S. Giuliana ver.
17	Lun	U	S. Donato mar.
18	Mar	U	S. Simone ves.
19	Mer	S	S. Mansueto
20	Gio	C	S. Eleuterio mar.
21	Ven	U	S. Pier Damiani
22	Sab	U PM	S. Margherita
23	Dom		S. Renzo
24	Lun	U	S. Edilberto Re
25	Mar	U	Gli sportelli Etra chiudono alle ore 13.00 Martedì grasso S. Cesario
26	Mer	S	Le Sacre Ceneri S. Romeo
27	Gio	C	S. Leandro
28	Ven	U	S. Romano ab.
29	Sab	U	PM S. Giusto

S SECCO RESIDUO C CARTA E CARTONE PM PLASTICA E METALLI V VETRO U UMIDO

DATE DI RACCOLTA

BASSANO DEL GRAPPA

Posizione fontanella
Piazza Garibaldi

CENTRO STORICO

Bella ed elegante, la città di Bassano del Grappa vi aspetta per un giro fra le vie del centro storico e per un'immancabile fotografia del Ponte degli Alpini, da sempre simbolo della città.
Salendo verso piazza Terraglio si giunge al Castello medievale degli Ezzelini. Dalla piazza del castello, dove è presente il Duomo, si può percorrere un breve camminamento di ronda lungo le mura perimetrali e godere di una magnifica vista su tutta la città.

Luoghi: centro storico di Bassano del Grappa **Punti di interesse:** Ponte degli Alpini, Castello degli Ezzelini, Piazza Libertà, Piazza Garibaldi, Camminamento di Ronda

MARZO

ATTENZIONE: Per le utenze del quartiere Cristallo e della zona del Grappa il servizio rimane invariato con le attuali modalità di raccolta.
Per tutte le utenze: da marzo 2020 è attivo il servizio di raccolta **Verde** e **Ramaglie** a domicilio, per maggiori informazioni consultare la sezione dedicata.

		ZONA A - ROMANO, SAN GIACOMO	ZONA B - FELLETTE, SACRO CUORE
1	Dom		I di Quaresima S. Albino
2	Lun		U S. Basileo mar.
3	Mar	U	S. Cunegonda
4	Mer	S	SS. Casimiro e Lucio
5	Gio	C VR	S. Adriano mar.

6	Ven	U	S. Giordano
7	Sab	U PM	V SS. Perpetua e Felicita
8	Dom		II di Quaresima S. Giovanni di Dio
9	Lun	U	S. Francesca regina
10	Mar	U	S. Simplicio papa
11	Mer	S	S. Costantino
12	Gio	C VR	S. Massimiliano
13	Ven	U	S. Arrigo
14	Sab	U	PM S. Matilde regina
15	Dom		III di Quaresima S. Luisa
16	Lun	U	S. Eriberto ves.
17	Mar	U	S. Patrizio
18	Mer	S	Global Recycling Day *(Global Recycling Foundation)* S. Salvatore
19	Gio	C VR	S. Giuseppe
20	Ven	U	S. Alessandra mar.
21	Sab	U PM V	S. Benedetto
22	Dom		Giornata Mondiale dell'Acqua *(Nazioni Unite)* IV di Quaresima / S. Lea
23	Lun	U	S. Turibio di M.
24	Mar	U	S. Caterina
25	Mer	S	Annunc. del Signore
26	Gio	C VR	S. Teodoro
27	Ven	U	S. Augusto
28	Sab	U	PM S. Sisto III papa
29	Dom		V di Quaresima S. Secondo mar.
30	Lun	U	S. Amedeo
31	Mar	U	S. Beniamino mar.

S SECCO RESIDUO · C CARTA E CARTONE · PM PLASTICA E METALLI · V VETRO · U UMIDO · VR VERDE E RAMAGLIE

DATE DI RACCOLTA

LOREGGIA

Posizione fontanella
Via Montegrappa,
accesso percorso
Muson dei Sassi

IL CAMMINO DI SANT'ANTONIO

L'intero corso del fiume Muson è costeggiato da un percorso ciclabile pianeggiante, senza traffico. La pista ciclabile si innesta con altri itinerari cicloturistici come la Treviso-Ostiglia, la ciclabile del Tergola e il Sentiero degli Ezzelini nel trevigiano. Il tratto da Camposampiero a Padova ripercorre l'ultimo viaggio compiuto da S. Antonio il 13 giugno 1231. Da qui il nome "Ultimo Cammino".

Luoghi: Camposampiero, San Giorgio delle Pertiche, Borgoricco, Campodarsego, Vigodarzere, Padova
Lunghezza: 25 km (solo andata) **Dislivello:** 30 m
Punti di interesse: Santuario del Noce a Camposampiero, Basilica di Sant'Antonio a Padova, fiume Muson

APRILE

ATTENZIONE: Per le utenze del quartiere Cristallo e della zona del Grappa il servizio rimane invariato con le attuali modalità di raccolta.

		ZONA A - ROMANO, SAN GIACOMO	ZONA B - FELLETTE, SACRO CUORE
1	Mer	S	S. Ugo ves.
2	Gio	C VR	S. Francesco di P.
3	Ven		U S. Riccardo ves.
4	Sab	U PM	V S. Isidoro ves.
5	Dom		Le Palme S. Vincenzo Ferrer

6	Lun	U	S. Guglielmo
7	Mar	U	S. Ermanno
8	Mer	S	S. Walter
9	Gio	C VR	S. Maria Cleofe
10	Ven	U	S. Terenzio mar.
11	Sab	U	PM S. Stanislao ves.
12	Dom		Pasqua di Resurrezione S. Giulio papa
13	Lun		Lunedì dell'Angelo S. Martino papa
14	Mar	U	S. Abbondio
15	Mer	S	S. Annibale
16	Gio	C VR	S. Lamberto
17	Ven	U	S. Aniceto papa
18	Sab	U PM V	S. Galdino ves.
19	Dom		D. in Albis S. Ermogene mar.
20	Lun	U	S. Adalgisa vergine
21	Mar	U	SS. Anselmo e Silvio
22	Mer	S	Giornata Mondiale della Terra *(Nazioni Unite)* S. Caio
23	Gio	C VR	S. Giorgio mar.
24	Ven	U	S. Gastone
25	Sab	PM	Festa della Liberazione S. Marco ev.
26	Dom		S. Cleto
27	Lun	U	S. Zita
28	Mar	U	S. Valeria
29	Mer	S	S. Caterina da Siena
30	Gio	C VR	S. Pio V papa

S SECCO RESIDUO · C CARTA E CARTONE · PM PLASTICA E METALLI · V VETRO · U UMIDO · VR VERDE E RAMAGLIE

DATE DI RACCOLTA

COLCERESA

Posizione fontanella
Piazza degli Alpini, Molvena

PERCORSO COLCERESA
Tra le colline di Pianezze, Molvena e Mason si adagia il percorso Colceresa ricco di straordinario interesse ambientale, storico e artistico. Colceresa, dal Colle delle ciliegie per rendere omaggio al prodotto locale più tipico, è particolarmente indicato per gruppi di amici e di famiglie che amano trascorrere giornate all'aperto.

Luoghi: Pianezze, Molvena e Mason **Lunghezza:** 12 km **Dislivello:** 450 m
Punti di interesse: area di coltivazione della ciliegia di Marostica IGP

MAGGIO

ATTENZIONE: Per le utenze del quartiere Cristallo e della zona del Grappa il servizio rimane invariato con le attuali modalità di raccolta.
Per tutte le utenze: da maggio 2020 cambia la frequenza di raccolta del **Vetro**. Consultare le date riportate in calendario.

		ZONA A - ROMANO, SAN GIACOMO	ZONA B - FELLETTE, SACRO CUORE
1	Ven		Festa del lavoro S. Giuseppe art.
2	Sab	U PM	V S. Cesare
3	Dom		SS. Filippo e Giacomo
4	Lun		U S. Nereo
5	Mar	U	S. Pellegrino mar.

6	Mer	S	S. Giuditta mar.
7	Gio	C VR	S. Fulvio
8	Ven	U	S. Vittore mar.
9	Sab	U	PM S. Gregorio ves.
10	Dom		S. Antonino
11	Lun	U	S. Fabio mar.
12	Mar	U	S. Rossana
13	Mer	S	S. Emma
14	Gio	C VR	S. Mattia ap.
15	Ven	U	S. Achille
16	Sab	U PM V	S. Ubaldo ves.
17	Dom		S. Pasquale conf.
18	Lun	U	S. Giovanni I papa
19	Mar	U	S. Pietro di M.
20	Mer	S	S. Bernardino da S.
21	Gio	C VR	S. Vittorio mar.
22	Ven	U	S. Rita da Cascia
23	Sab	U	PM S. Desiderio ves.
24	Dom		Ascensione di N.S. Beata Vergine Maria aus.
25	Lun	U	S. Beda conf.
26	Mar	U	S. Filippo Neri
27	Mer	S	S. Agostino
28	Gio	C VR	S. Emilio mar.
29	Ven	U	S. Massimino ves.
30	Sab	U PM	V S. Felice I papa
31	Dom		Pentecoste Visitazione Beata Maria Vergine

S SECCO RESIDUO C CARTA E CARTONE PM PLASTICA E METALLI V VETRO U UMIDO VR VERDE E RAMAGLIE

DATE DI RACCOLTA

TEOLO

Posizione fontanella
Via Monte Madonna
Parco Fiorine Carraresi

PASSO DELLE FIORINE

Immerso nel verde e nella tranquillità, il parco rappresenta il luogo ideale per scampagnate con viste panoramiche meravigliose. Da qui partono numerosi sentieri alla scoperta del Monte della Madonna e del Monte Grande. Il luogo è meta apprezzata per picnic sull'erba.

Luoghi: Teolo **Punti di interesse:** Monte della Madonna, Monte Grande, Salto della Volpe, Grotta di Santa Felicita, Eremo di Sant'Antonio Abate

GIUGNO

ATTENZIONE: Per le utenze del quartiere Cristallo e della zona del Grappa il servizio rimane invariato con le attuali modalità di raccolta.

	ZONA A - ROMANO, SAN GIACOMO	**ZONA B -** FELLETTE, SACRO CUORE
1 Lun		U S. Giustino mar.
2 Mar		Festa della Repubblica S. Marcellino
3 Mer		S S. Carlo L.
4 Gio		C VR S. Quirino ves.
5 Ven		U Giornata Mondiale dell'Ambiente *(Nazioni Unite)* S. Bonifacio ves.

6 Sab	U	PM S. Norberto ves.
7 Dom		SS. Trinità S. Roberto ves.
8 Lun		U S. Medardo ves.
9 Mar	U	SS. Primo e Efrem
10 Mer	S	SS. Diana e Marcella
11 Gio	C VR	S. Barnaba ap.
12 Ven		U S. Guido
13 Sab	U PM V	S. Antonio da Padova
14 Dom		Corpus Domini S. Eliseo
15 Lun		U S. Germana
16 Mar	U	S. Aureliano
17 Mer		S S. Gregorio B.
18 Gio		C VR S. Marina
19 Ven		U SS. Gervasio e Romualdo ab.
20 Sab	U	PM S. Ettore
21 Dom		S. Luigi Gonzaga
22 Lun		U S. Paolino da Nola
23 Mar	U	S. Lanfranco ves.
24 Mer	S	Nat. S. Giovanni Batt.
25 Gio	C VR	S. Guglielmo ab.
26 Ven		U S. Vigilio ves.
27 Sab	U PM	V S. Cirillo d'Aless.
28 Dom		S. Attilio
29 Lun		U SS. Pietro e Paolo ap.
30 Mar	U	SS. Primi Martiri

S SECCO RESIDUO · C CARTA E CARTONE · PM PLASTICA E METALLI · V VETRO · U UMIDO · VR VERDE E RAMAGLIE

DATE DI RACCOLTA

FONTANIVA

Posizione fontanella
Via delle Acacie,
ingresso parco giochi

PARCO INCLUSIVO

Il gioco è una dimensione primaria e necessaria per la crescita dell'infanzia e il parco inclusivo di Fontaniva è l'esempio reale di "un parco per tutti" dove non esistono barriere architettoniche e culturali. È attrezzato con giostre, altalene, scivoli, dondoli dove possono giocare e divertirsi in piena sicurezza tutti i bambini, compresi i bambini diversamente abili.

Luoghi: Fontaniva **Punti di interesse:** zone gioco adatte a tutti

LUGLIO

ATTENZIONE: Per le utenze del quartiere Cristallo e della zona del Grappa il servizio rimane invariato con le attuali modalità di raccolta.

		ZONA A - ROMANO, SAN GIACOMO	ZONA B - FELLETTE, SACRO CUORE	
1	Mer		S	S. Teobaldo er.
2	Gio		C VR	S. Ottone
3	Ven		U	S. Tommaso ap.
4	Sab	U	PM	S. Elisabetta
5	Dom			S. Antonio M.Z.

6	Lun	U	S. Maria Goretti
7	Mar	U	S. Claudio mar.
8	Mer	S	SS. Adriano e Priscilla
9	Gio	C VR	S. Letizia
10	Ven	U	S. Felicita
11	Sab	U PM V	S. Fabrizio
12	Dom		S. Fortunato mar.
13	Lun	U	S. Enrico imp.
14	Mar	U	S. Camillo de Lellis
15	Mer	S	S. Bonaventura
16	Gio	C VR	B.V. Maria del Carmelo
17	Ven	U	S. Alessio conf.
18	Sab	U	PM S. Federico ves.
19	Dom		S. Simmaco papa
20	Lun	U	S. Elia prof.
21	Mar	U	S. Lorenzo da B.
22	Mer	S	S. Maria Maddalena
23	Gio	C VR	S. Brigida
24	Ven	U	S. Cristina
25	Sab	U PM	V S. Giacomo ap.
26	Dom		SS. Anna e Gioacchino
27	Lun	U	S. Liliana
28	Mar	U	SS. Nazario e Innocenzo
29	Mer	S	S. Marta
30	Gio	C VR	S. Pietro Crisologo
31	Ven	U	S. Ignazio di Loyola

S SECCO RESIDUO · C CARTA E CARTONE · PM PLASTICA E METALLI · V VETRO · U UMIDO · VR VERDE E RAMAGLIE

DATE DI RACCOLTA

MAROSTICA

Posizione fontanella
Viale Stazione,
nell'area parcheggio

ANELLO DEL CASTELLO

Un meraviglioso tuffo nel passato. Abbracciata dai suoi castelli, inferiore e superiore, Marostica è collegata da mura ancora quasi intatte, visitabili con una breve passeggiata storica che è certamente il modo più emozionante per andare a scoprire la parte superiore della cinta muraria medievale.

Luoghi: Marostica **Lunghezza:** 2,8 km **Dislivello:** 130 m
Punti di interesse: Castello inferiore e superiore di Marostica, Piazza degli Scacchi

AGOSTO

ATTENZIONE: Per le utenze del quartiere Cristallo e della zona del Grappa il servizio rimane invariato con le attuali modalità di raccolta.

		ZONA A - ROMANO, SAN GIACOMO	ZONA B - FELLETTE, SACRO CUORE
1	Sab	U	PM — S. Alfonso
2	Dom		S. Eusebio
3	Lun		U — S. Lidia
4	Mar	U	S. Giovanni M.V.
5	Mer	S	S. Osvaldo

6	Gio	C VR	Trasfigurazione di N.S.
7	Ven	U	S. Gaetano
8	Sab	U PM V	S. Domenico conf.
9	Dom		S. Romano
10	Lun	U	S. Lorenzo mar.
11	Mar	U	S. Chiara
12	Mer	S	S. Giuliano
13	Gio	C VR	SS. Ponziano e Ippolito
14	Ven	U	S. Alfredo
15	Sab	PM	Assunzione Beata Vergine Maria
16	Dom		SS. Stefano e Rocco
17	Lun	U	S. Giacinto conf.
18	Mar	U	S. Elena imp.
19	Mer	S	S. Italo
20	Gio	C VR	S. Bernardo ab.
21	Ven	U	S. Pio X papa
22	Sab	U PM	V B.V. Maria Regina
23	Dom		S. Rosa da Lima
24	Lun	U	S. Bartolomeo ap.
25	Mar	U	S. Ludovico
26	Mer	S	S. Alessandro mar.
27	Gio	C VR	SS. Monica e Anita
28	Ven	U	S. Agostino ves.
29	Sab	U	PM Martirio S. Giovanni Battista
30	Dom		SS. Faustina e Tecla
31	Lun	U	S. Aristide mar.

S SECCO RESIDUO · C CARTA E CARTONE · PM PLASTICA E METALLI · V VETRO · U UMIDO · VR VERDE E RAMAGLIE

DATE DI RACCOLTA

VIGONZA

Posizione fontanella
Via Arrigoni,
all'interno del Castello

CASTELLO DEI DA PERAGA

Se vi piacciono i parchi e la storia, non potete non andare al Castello dei Da Peraga; una dimora medievale immersa in un magnifico parco con aree attrezzate e molti giochi per bambini. Perfetto anche per i cani che hanno un'area a loro riservata.

Luoghi: Peraga di Vigonza
Punti di interesse: castello medievale, area giochi per bambini, area cani

SETTEMBRE

ATTENZIONE: Per le utenze del quartiere Cristallo e della zona del Grappa il servizio rimane invariato con le attuali modalità di raccolta.

		ZONA A - ROMANO, SAN GIACOMO	ZONA B - FELLETTE, SACRO CUORE
1	Mar	U	S. Egidio ab.
2	Mer	S	S. Elpidio ves.
3	Gio	C VR	S. Gregorio M. papa
4	Ven		U S. Rosalia
5	Sab	U PM V	S. Teresa di Calcutta

6	Dom		S. Umberto
7	Lun	U	S. Regina mar.
8	Mar	U	Natività B.V. Maria
9	Mer	S	S. Sergio papa
10	Gio	C VR	S. Nicola da Tol.
11	Ven	U	S. Diomede mar.
12	Sab	U	PM SS.mo Nome di Maria
13	Dom		S. Giovanni C.
14	Lun	U	Esalt. S. Croce
15	Mar	U	B.V. Maria Addolorata
16	Mer	S	SS. Cornelio e Cipriano
17	Gio	C VR	S. Roberto B.
18	Ven	U	S. Sofia mar.
19	Sab	U PM	V S. Gennaro ves.
20	Dom		S. Eustachio
21	Lun	U	S. Matteo ap.
22	Mar	U	S. Maurizio mar.
23	Mer	S	S. Pio da Pietrelcina
24	Gio	C VR	S. Pacifico conf.
25	Ven	U	S. Aurelia
26	Sab	U	PM SS. Cosimo e Damiano
27	Dom		S. Vincenzo de' P.
28	Lun	U	S. Venceslao mar.
29	Mar	U	SS. Michele, Gabriele e Raffaele
30	Mer	S	S. Girolamo dottore

S SECCO RESIDUO · C CARTA E CARTONE · PM PLASTICA E METALLI · V VETRO · U UMIDO · VR VERDE E RAMAGLIE

DATE DI RACCOLTA

SELVAZZANO DENTRO

Posizione fontanella
Piazza San Michele

PERCORSO LUNGO IL BACCHIGLIONE

Sullo sfondo degli inconfondibili Colli euganei si può compiere in poco meno di un'ora, una bella passeggiata tra Tencarola e Selvazzano Dentro percorrendo gli argini del fiume.

Luoghi: Selvazzano Dentro, Tencarola **Lunghezza:** 5,5 km **Punti di interesse:** percorso nordic walking, Villa Cesarotti, area archeologica di Santa Maria di Quarta, fiume Bacchiglione

OTTOBRE

ATTENZIONE: Per le utenze del quartiere Cristallo e della zona del Grappa il servizio rimane invariato con le attuali modalità di raccolta.

		ZONA A - ROMANO, SAN GIACOMO	ZONA B - FELLETTE, SACRO CUORE
1	Gio	C VR	S. Teresa del B.G.
2	Ven		U SS. Angeli custodi
3	Sab	U PM V	S. Gerardo ab.
4	Dom		S. Francesco d'Assisi
5	Lun		U S. Placido mar.

6 Mar	U	S. Bruno ab.
7 Mer	S	B.V. del Rosario
8 Gio	C VR	S. Pelagia
9 Ven	U	S. Dionigi
10 Sab	U PM	S. Daniele M.C.
11 Dom		S. Firmino ves.
12 Lun	U	S. Serafino
13 Mar	U	S. Edoardo Re
14 Mer	S	S. Callisto I papa
15 Gio	C VR	S. Teresa d'Avila
16 Ven	U	S. Edvige
17 Sab	U PM	V S. Ignazio d'Antiochia
18 Dom		S. Luca ev.
19 Lun	U	S. Laura
20 Mar	U	S. Irene
21 Mer	S	S. Orsola
22 Gio	C VR	S. Donato ves.
23 Ven	U	S. Giovanni da C.
24 Sab	U	PM S. Antonio M.C.
25 Dom		S. Crispino
26 Lun	U	S. Evaristo papa
27 Mar	U	S. Fiorenzo ves.
28 Mer	S	S. Simone
29 Gio	C VR	S. Ermelinda
30 Ven	U	S. Germano ves.
31 Sab	U PM V	SS. Lucilla e Quintino

S SECCO RESIDUO · C CARTA E CARTONE · PM PLASTICA E METALLI · V VETRO · U UMIDO · VR VERDE E RAMAGLIE

DATE DI RACCOLTA

Posizione fontanella
Porta Vicenza,
all'interno del parco

CITTADELLA

CAMMINAMENTO DI RONDA

Splendida città murata di origine medievale. Il camminamento di ronda è completamente percorribile per tutta la lunghezza della circonferenza. Dall'alto dei 15 metri di altezza si può godere di una splendida vista sul centro storico e con un po' di fortuna scorgere orizzonti più lontani.
Lungo i viali dei giardini pubblici s'inserisce un "percorso vita" attrezzato per attività ludico-sportive e un'area giochi per i più piccoli.

Luoghi: Cittadella **Lunghezza:** 2 km
Punti di interesse: centro storico, percorso vita, cinta muraria

NOVEMBRE

ATTENZIONE: Per le utenze del quartiere Cristallo e della zona del Grappa il servizio rimane invariato con le attuali modalità di raccolta.

		ZONA A - ROMANO, SAN GIACOMO	ZONA B - FELLETTE, SACRO CUORE
1	Dom		Tutti i Santi
2	Lun		U
3	Mar	U	Comm. dei Defunti
4	Mer		S
5	Gio		C VR
			SS. Martino e Silvia
			S. Carlo Borromeo
			S. Zaccaria prof.

6 Ven		U	S. Leonardo ab.
7 Sab	U	PM	S. Ernesto ab.
8 Dom			S. Goffredo ves.
9 Lun		U	SS. Oreste e Ornella
10 Mar	U		S. Leone Magno
11 Mer	S		S. Martino di Tours
12 Gio	C VR		S. Renato
13 Ven		U	S. Diego
14 Sab	U PM	V	S. Giocondo ves.
15 Dom			S. Alberto M.
16 Lun		U	S. Margherita di S.
17 Mar	U		S. Elisabetta d'U.
18 Mer		S	S. Oddone ab.
19 Gio		C VR	S. Fausto mar.
20 Ven		U	S. Benigno
21 Sab	U	PM	Presentaz. B.V. Maria
22 Dom			S. Cecilia v.
23 Lun		U	S. Clemente papa
24 Mar	U		Cristo Re S. Flora
25 Mer	S		S. Caterina d'Aless.
26 Gio	C VR		S. Corrado ves.
27 Ven		U	S. Virgilio ves.
28 Sab	U PM V		S. Giacomo Franc.
29 Dom			I d'Avvento S. Saturnino mar.
30 Lun		U	S. Andrea ap.

S SECCO RESIDUO C CARTA E CARTONE PM PLASTICA E METALLI V VETRO U UMIDO VR VERDE E RAMAGLIE

DATE DI RACCOLTA

Posizione fontanella
Via Millepini,
di fronte al Palazzo
del Turismo

ASIAGO

STRADA DEL VECCHIO TRENINO

Il percorso ciclopedonale del vecchio trenino di Asiago è ideale per passare una giornata in compagnia. Adatto a tutti, anche a famiglie con bambini. Tra boschi e pascoli, lungo il percorso dove un tempo c'erano le rotaie del treno, si trovano numerosi cartelli che raccontano con foto e testi la storia della vecchia ferrovia Rocchette - Asiago.

Luoghi: Asiago, Canove, Cesuna, Tresché-Conca, Campiello **Lunghezza:** 12 km (solo andata)
Dislivello: 300 m **Punti di interesse:** Sacrario Militare e Parco Millepini ad Asiago, Museo Grande Guerra a Canove, Museo Storico Militare Forte Corbin

DICEMBRE

ATTENZIONE: **Per le utenze del quartiere Cristallo e della zona del Grappa** il servizio rimane invariato con le attuali modalità di raccolta.

		ZONA A - ROMANO, SAN GIACOMO	ZONA B - FELLETTE, SACRO CUORE	
1	Mar	U		S. Ansano
2	Mer		S	S. Bibiana
3	Gio		C VR	S. Francesco S.
4	Ven		U	S. Barbara
5	Sab	U	PM	S. Giulio mar.

6	Dom		II d'Avvento S. Nicola ves.
7	Lun		U S. Ambrogio ves.
8	Mar		Immacolata Conc.
9	Mer	S	S. Siro
10	Gio	C VR	B.V. Maria di Loreto
11	Ven		U S. Damaso papa
12	Sab	U PM	V S. Giovanna F.
13	Dom		III d'Avvento S. Lucia
14	Lun		U S. Giovanni della Croce
15	Mar	U	S. Valeriano
16	Mer		S S. Albina
17	Gio		C VR S. Lazzaro
18	Ven		U S. Graziano ves.
19	Sab	U	PM SS. Fausta e Dario
20	Dom		IV d'Avvento S. Liberato mar.
21	Lun		U S. Pietro Canisio
22	Mar	U	S. Francesca C.
23	Mer	S	S. Giovanni da K.
24	Gio	C	Gli sportelli Etra chiudono alle ore 13.00 S. Delfino ves.
25	Ven		Natale del Signore
26	Sab	PM V	S. Stefano
27	Dom		S. Giovanni ap.
28	Lun		U SS. Innocenti martiri
29	Mar	U	S. Tommaso Becket
30	Mer		S SS. Ruggero e Eugenio V.
31	Gio		C Gli sportelli Etra chiudono alle ore 13.00 S. Silvestro papa

S SECCO RESIDUO · C CARTA E CARTONE · PM PLASTICA E METALLI · V VETRO · U UMIDO · VR VERDE E RAMAGLIE

DATE DI RACCOLTA

GENNAIO 2021

	ZONA A - ROMANO, SAN GIACOMO	ZONA B - FELLETTE, SACRO CUORE
1 Ven		Capodanno Maria SS. Madre di Dio
2 Sab	U	PM SS. Basilio e Gregorio
3 Dom		S. Genoveffa
4 Lun		U S. Ermete
5 Mar	U	S. Amelia
6 Mer	S	Epifania del Signore
7 Gio	C VR	S. Luciano
8 Ven		U SS. Massimo e Severino
9 Sab	U PM	V S. Giuliano mar.
10 Dom		S. Aldo er.
11 Lun		U S. Igino papa
12 Mar	U	S. Modesto mar.
13 Mer		S S. Ilario
14 Gio		C VR S. Felice da Nola
15 Ven		U S. Mauro ab.
16 Sab	U	PM S. Marcello papa
17 Dom		S. Antonio ab.
18 Lun		U S. Liberata
19 Mar	U	SS. Mario e Marta
20 Mer	S	S. Sebastiano
21 Gio	C VR	S. Agnese
22 Ven		U S. Vincenzo mar.
23 Sab	U PM V	S. Emerenziana
24 Dom		S. Francesco di Sales
25 Lun		U Conversione di S. Paolo ap.
26 Mar	U	SS. Tito e Timoteo
27 Mer		S Memoria della Shoah S. Angela Merici
28 Gio		C VR S. Tommaso d'Aquino
29 Ven		U SS. Costanzo e Cesario
30 Sab	U	PM S. Martina
31 Dom		S. Giovanni Bosco

FEBBRAIO 2021

	ZONA A - ROMANO, SAN GIACOMO	ZONA B - FELLETTE, SACRO CUORE
1 Lun		U — S. Verdiana
2 Mar	U	Pres. del Signore
3 Mer	S	S. Biagio
4 Gio	C VR	S. Gilberto
5 Ven		U — Giornata Nazionale contro lo spreco alimentare *(Ministero dell'Ambiente)* S. Agata
6 Sab	U PM	V — S. Paolo Miki
7 Dom		S. Teodoro mar.
8 Lun		U — S. Girolamo Emiliani
9 Mar	U	S. Apollonia
10 Mer		S — Giorno del ricordo delle Foibe S. Scolastica
11 Gio		C VR — B.V. Maria di Lourdes
12 Ven		U — S. Eulalia
13 Sab	U	PM — S. Maura
14 Dom		S. Valentino mar.
15 Lun		U — S. Faustino
16 Mar	U	Gli sportelli Etra chiudono alle ore 13.00 Martedì Grasso / S. Giuliana ver.
17 Mer	S	Le Sacre Ceneri S. Donato mar.
18 Gio	C VR	S. Simone ves.
19 Ven		U — S. Mansueto
20 Sab	U PM V	S. Eleuterio mar.
21 Dom		I di Quaresima S. Pier Damiani
22 Lun		U — S. Margherita
23 Mar	U	S. Renzo
24 Mer		S — S. Edilberto Re
25 Gio		C VR — S. Cesario
26 Ven		U — S. Romeo
27 Sab	U	PM — S. Leandro
28 Dom		II di Quaresima S. Romano ab.

S SECCO RESIDUO · C CARTA E CARTONE · PM PLASTICA E METALLI · V VETRO · U UMIDO · VR VERDE E RAMAGLIE

MODALITÀ DI CONFERIMENTO

DOVE LO BUTTO?

INDICAZIONI PER UNA CORRETTA DIFFERENZIAZIONE DEI RIFIUTI
È OBBLIGATORIO USARE I CONTENITORI FORNITI DA ETRA E CONFERIRE I RIFIUTI SU SUOLO PUBBLICO

UMIDO ORGANICO

BIODEGRADABLE WASTE DÉCHETS ORGANIQUES

CHE COSA:

- Alimenti avariati senza confezione
- Avanzi di cibo e scarti di cucina
- Bicchieri e piatti compostabili in carta o plastica certificati UNI EN 13432 con residui di cibo
- Ceneri spente in modeste quantità
- Cialde di caffè solo biodegradabili
- Fiori recisi
- Fondi di caffè e filtri di tè
- Gusci d'uovo
- Gusci di noci e frutta secca
- Lettiere per animali solo biodegradabili
- Pane vecchio
- Posate, cannucce e cotton fioc in materiale compostabile e certificati UNI EN 13432
- Salviette e fazzoletti di carta usati

NON CONFERIRE:

- **Capsule di caffè**
- **Conchiglie o gusci di molluschi**
- **Mozziconi di sigarette**
- **Ossi**

COME:

- Nel bidoncino da 25 l consegnato da Etra, utilizzando sacchetti compostabili.
- Il sacchetto è compostabile quando riporta il marchio CIC o la dicitura compostabile, in conformità alla norma UNI EN 13432.
  È possibile utilizzare anche i sacchetti del reparto ortofrutta e le borsette della spesa dei supermercati, certificati UNI EN 13432.
- I sacchetti devono essere chiusi.
- Esporre i rifiuti la sera prima del giorno di raccolta.

CARTA E CARTONE

PAPER AND CARDBOARD PAPIER ET CARTON

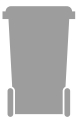

CHE COSA:

- Bicchieri e piatti di carta, anche compostabili, privi di residui di cibo
- Cartoni della pizza privi di evidenti residui di cibo
- Cartoni per bevande (per latte, succhi, vino, ecc.) preferibilmente sciacquati, schiacciati e senza tappo
- Fogli e fotocopie
- Giornali e riviste
- Imballaggi di carta per alimenti senza residui di cibo
- Imballaggi ed altre confezioni in cartone
- Quaderni e libri
- Scatole
- Scatole in cartoncino dei farmaci

NON CONFERIRE:

- **Carta e cartone eccessivamente sporchi**
- **Carta carbone, carta chimica (scontrini) e carta vetrata**
- **Carta da forno**
- **Carta fotografica**
- **Lastre ospedaliere**

COME:

- Sfusi nel contenitore carrellato da 120 l consegnato da Etra.
- L'uso del contenitore è obbligatorio.
- I rifiuti devono essere conferiti esclusivamente all'interno del contenitore.
- Non utilizzare sacchi in plastica.
- Ridurre il volume di scatole e scatoloni prima del conferimento.
- Esporre i rifiuti la sera prima del giorno di raccolta.

IMBALLAGGI IN PLASTICA E METALLI

PLASTIC PACKAGING AND METALS EMBALLAGES EN PLASTIQUE ET MÉTAUX

CHE COSA:

- Bicchieri e piatti di plastica monouso anche compostabili, privi di evidenti residui di cibo
- Bombolette spray vuote di prodotti per l'igiene della casa e personale
- Borsette in plastica anche compostabili se pulite
- Bottiglie d'acqua, bibite, latte, ecc., anche compostabili
- Buste e scatole in plastica per maglie, camicie o altri capi
- Carta stagnola
- Confezioni per alimenti
- Confezioni sagomate in plastica (senza il cartoncino)
- Confezioni sagomate per alimenti in porzioni monouso
- Contenitori per salviette umidificate
- Contenitori in acciaio, latta, banda stagnata o altri metalli (es. scatola del tonno o dei pelati)
- Contenitori in plastica per creme o altri cosmetici
- Coperchi in plastica di barattoli e contenitori vari
- Copridamigiane in plastica
- Film e pellicole per imballaggio
- Flaconi di candeggina o di altre sostanze identificate come pericolose debitamente svuotati e risciacquati
- Flaconi di detersivi, saponi, shampoo e bagnoschiuma
- Flaconi/dispensatori di maionese e salse
- Fusti, fustini e secchielli in acciaio vuoti e senza residui di sostanze pericolose
- Grucce appendiabiti in plastica
- Imballaggi per beni durevoli (polistirolo, con le bolle d'aria, plastica espansa, chips in polistirolo)
- Lattine in alluminio (AL)
- Piccoli oggetti in metallo (forbici, posate, ecc.)
- Reggette per legatura pacchi
- Retine per frutta e verdura (es. per limoni, arance, cipolle, ecc.)
- Tappi e coperchi di metallo
- Vaschette in alluminio
- Vaschette in plastica o polistirolo per carne, pesce, verdure o altri alimenti
- Vaschette in plastica utilizzate nei banchi di gastronomia
- Vaschette/barattoli per gelati, vasetti di yogurt
- Vasi per piante

COME:

- In sacchi trasparenti o semitrasparenti di capacità non superiore a 50 l.
  Se necessario, è possibile esporre più sacchi.
- Ridurre il volume degli imballaggi prima del conferimento.
- I sacchetti devono essere chiusi.
- Le bottiglie contenenti liquidi devono essere svuotate del contenuto.
- Esporre i rifiuti la sera prima del giorno di raccolta.

NON CONFERIRE:

- **Arredi e giochi da giardino di plastica**
- **Bombolette metalliche etichettate tossiche, nocive e infiammabili**
- **Bottiglie contenenti liquidi**
- **Contenitori di sostanze tossiche, nocive e infiammabili di provenienza non domestica**
- **Contenitori e stoviglie in plastica rigida**
- **Contenitori per colle e silicone**
- **Contenitori per soluzioni ospedaliere**
- **Giocattoli di plastica o gomma**
- **Manufatti per l'edilizia e l'idraulica come tubi, fili elettrici, materiale isolante, ecc.**
- **Oggetti gonfiabili: piscine, salvagenti, braccioli, ecc.**
- **Oggetti in metallo di grandi dimensioni (stendibiancheria, biciclette, scale, ecc.)**
- **Oggetti in ottone**
- **Posate di plastica monouso**
- **Reti da cantiere**
- **Secchi, bacinelle**
- **Soprammobili e casalinghi in plastica o gomma**
- **Sottovasi**
- **Teli di nylon usati per imbiancare**
- **Teli di nylon, plastica, gomma e ombreggianti**
- **Teli e reti per pacciamatura**
- **Tubi e canne per l'irrigazione**

MODALITÀ DI CONFERIMENTO

DOVE LO BUTTO?

INDICAZIONI PER UNA CORRETTA DIFFERENZIAZIONE DEI RIFIUTI
È OBBLIGATORIO USARE I CONTENITORI FORNITI DA ETRA E CONFERIRE I RIFIUTI SU SUOLO PUBBLICO

VETRO

GLASS VERRE

V

CHE COSA:

- Barattoli e vasi senza coperchio
- Bicchieri
- Bottiglie senza il tappo
- Contenitori

NON CONFERIRE:

- **Contenitori in vetro per soluzioni ospedaliere**
- **Copridamigiane**
- **Cristallo**
- **Lampadine a basso consumo e a incandescenza**
- **Lastre di vetro o vetri per finestre e parabrezza**
- **Piatti e oggetti di ceramica, terracotta e porcellana**
- **Pirex**

COME:

- Sfuso nel contenitore carrellato da 120 l consegnato da Etra.
- Non usare sacchi in plastica.
- Non introdurre nel contenitore oggetti in ceramica o altri materiali estranei.
- Evitare di rompere bottiglie e contenitori in vetro.
- Esporre i rifiuti la sera prima del giorno di raccolta.

VERDE E RAMAGLIE

GARDEN WASTE VERT

VR

CENTRO DI RACCOLTA

CHE COSA:

- Fiori recisi
- Piante (senza terra)
- Ramaglie, potature di alberi e siepi
- Residui vegetali da pulizia dell'orto
- Sfalci d'erba e foglie

NON CONFERIRE: Ceppi di alberi e legno trattato di qualsiasi tipo

COME:

- **Al Centro di raccolta** (solo utenze domestiche). Per il conferimento consultare la sezione dedicata.
- **Raccolta porta a porta**: sfuso, nell'apposito contenitore da 240 l consegnato da Etra.
  Servizio a pagamento, svolto solo presso le utenze che ne fanno richiesta. Le utenze interessate devono inviare a Etra la propria adesione.
  Non utilizzare sacchi in plastica.
  Esporre i rifiuti la sera prima del giorno di raccolta.
- **Al Punto di raccolta di via Marcello.** Per il conferimento consultare la sezione dedicata.

SECCO RESIDUO

RESIDUAL WASTE DÉCHETS SECS RESTANT

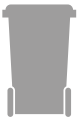

CHE COSA:

- Cancelleria per la scuola: penne, pennarelli, cartelline in plastica, nastro adesivo
- Capelli
- Capsule di caffè
- Carta oleata, plastificata, da forno
- Cartoni della pizza sporchi e unti
- Cartucce per caraffe filtranti e resine per addolcitori
- Cd, musicassette, videocassette, floppy disk e rispettive custodie
- Conchiglie o gusci di molluschi
- Confezioni in poliaccoppiati (esclusi cartoni per bevande)
- Contenitori e manufatti in silicone (es. stampini da forno)
- Contenitori e stoviglie di plastica rigida
- Contenitori per soluzioni ospedaliere
- Creme e altri cosmetici scaduti
- Fotografie e lastre radiografiche di provenienza domestica
- Giocattoli, peluche
- Guanti di gomma
- Imballaggi in plastica con evidenti residui di contenuto
- Lampadine a incandescenza
- Lettiere per animali domestici
- Manufatti per l'edilizia e l'idraulica come tubi, fili elettrici ecc.
- Mozziconi di sigarette, accendini scarichi
- Oggetti gonfiabili
- Ombrelli rotti
- Ossi
- Pannolini, assorbenti
- Pirex
- Posate monouso di plastica
- Rasoi usa e getta, siringhe con cappuccio di protezione per uso domestico
- Sacchetti e polveri dell'aspirapolvere
- Scarpe e ciabatte rotte in plastica o gomma o cuoio
- Sottovasi
- Spazzolini, pettini e spazzole
- Stracci sporchi, spugne usate, indumenti deteriorati
- Terracotta, ceramica, porcellana, gesso

COME:

- Nel contenitore carrellato da 120 l con microchip, in sacchetti trasparenti o semitrasparenti.
- I rifiuti devono essere conferiti esclusivamente all'interno del contenitore.
- L'uso del contenitore è obbligatorio.
- I rifiuti non vanno conferiti sfusi. I sacchetti devono essere chiusi.
- Esporre il contenitore solo quando è pieno per ottimizzare il numero di svuotamenti.
- Esporre i rifiuti la sera prima del giorno di raccolta.

ATTENZIONE:

Le siringhe munite di ago devono essere conferite con l'apposito cappuccio dentro a un involucro protettivo per la sicurezza di chi conferisce e raccoglie.

INERTI

INERT WASTE INERTES

CHE COSA:

- Calcinacci provenienti da demolizioni domestiche
- Cemento
- Ceramiche
- Coppi e tegole
- Mattonelle
- Mattoni
- Sanitari integri o parti di essi
- Vasellame

Servizio gratuito per una chiamata all'anno e un quantitativo massimo di 150 litri (circa 10 secchi).

COME:

- **Ritiro a domicilio** su chiamata al Numero verde 800 247842 (solo utenze domestiche).
  Al momento della prenotazione elencare in modo dettagliato e completo i rifiuti da asportare.

MODALITÀ DI CONFERIMENTO

DOVE LO BUTTO?

INDICAZIONI PER UNA CORRETTA DIFFERENZIAZIONE DEI RIFIUTI

INGOMBRANTI

BULKY WASTE ENCOMBRANTS

CHE COSA:

- Arredi e giochi da giardino
- Biciclette vecchie
- Grandi taniche
- Lastre di vetro per finestre e porte
- Legno non trattato con sostanze pericolose (es. cassette di legno, bancali e ceppi di alberi)
- Materassi e reti per letti
- Mobili vecchi di qualsiasi materiale
- Piscine gonfiabili
- Poltrone e divani
- Scale
- Secchi e bacinelle
- Specchi
- Stendibiancheria
- Teli di nylon, plastica, gomma e ombreggianti
- Tubi, canne per irrigazione

COME:

CENTRO DI RACCOLTA

- **Al Centro di raccolta** (solo utenze domestiche). Per il conferimento consultare la sezione dedicata.
- **Ritiro a domicilio** su chiamata al Numero verde 800 247842 (servizio a pagamento).
  Al momento della prenotazione elencare in modo dettagliato e completo gli oggetti da asportare.
  Per ogni chiamata è possibile il ritiro di quantità fino a 2 mc e 5 pezzi. Oltre questi limiti è necessario richiedere un preventivo.
  Esporre i rifiuti su suolo pubblico la sera prima del giorno di raccolta.

RAEE (Rifiuti da Apparecchiature Elettriche ed Elettroniche)

ELECTRONICS WASTE ÉLECTRONIQUE

CHE COSA:

- Computer e monitor
- Consolle
- Elettrodomestici casalinghi (robot da cucina, frullatore, aspirapolvere, ferro da stiro, rasoio elettrico, phon, trapano, ecc.)
- Forni elettrici e a microonde
- Frigoriferi, congelatori
- Giocattoli elettrici
- Lampade al neon e a basso consumo
- Lavatrici e lavastoviglie
- Macchine fotografiche digitali
- Radio, autoradio
- Scanner, stampanti *
- Sveglie, orologi da polso, bilance
- Telefoni cordless, lettori mp3, telefoni cellulari, caricabatteria
- Televisori, videoregistratori, lettori dvd

COME:

CENTRO DI RACCOLTA

- **Al Centro di raccolta.** Per il conferimento consultare la sezione dedicata.
- **Ritiro a domicilio** su chiamata al Numero verde 800 247842 (servizio a pagamento). Al momento della prenotazione elencare in modo dettagliato e completo gli oggetti da asportare.
  Per ogni chiamata è possibile il ritiro di quantità fino a 2 mc e 5 pezzi. Oltre questi limiti è necessario richiedere un preventivo.
  Esporre i rifiuti su suolo pubblico la sera prima del giorno di raccolta.

* TONER E CARTUCCE INKJET

Le **utenze domestiche** possono conferire le cartucce esauste di stampanti presso il Centro di raccolta.

Le **utenze non domestiche** (aziende, esercizi commerciali, enti pubblici e scuole) possono richiedere il servizio di ritiro dei toner e delle cartucce inkjet esausti contattando Etra al **Numero verde del servizio rifiuti 800 247842.**

Per legge, chi acquista un'apparecchiatura elettrica ed elettronica può conferire presso lo stesso negozio un RAEE equivalente (elettrodomestico della stessa tipologia). Senza alcun obbligo di acquisto è inoltre possibile conferire, sempre gratis, piccoli RAEE presso punti vendita di grandi dimensioni.

OLIO VEGETALE

VEGETABLE OIL HUILE VÉGÉTALE

CHE COSA:

- Olio usato in cucina per friggere
- Olio di conservazione dei cibi in scatola (tonno, funghi, ecc.)

Introdurre solo olio per uso alimentare

COME:

- Raccoglierlo, una volta raffreddato, in tanichette o bottiglie da svuotare nelle cisterne dislocate sul territorio.

PUNTI DI CONFERIMENTO	INDIRIZZO
Romano Alto	Zona nord del parco di via degli Alpini - via U.Foscolo
Sacro Cuore	impianti sportivi - via Lanzarini
San Giacomo	Parcheggio impianti sportivi - via Marcello
Fellette	Centro di raccolta Fellette - via della Pace

PERICOLOSI (inclusi farmaci e pile)

DANGEROUS MUNICIPAL WASTE DÉCHETS URBAINS DANGEREUX

CHE COSA:

- Batterie per cellulari
- Bombolette spray di sostanze tossiche, nocive e infiammabili piene o con residui
- Contenitori di sostanze pericolose con residui di prodotto.
- Medicinali scaduti (senza la confezione di cartoncino)
- Pile a stilo, rettangolari, a bottone (es. per orologi) e accumulatori
- Vernici, solventi, acidi, inchiostri, adesivi e resine

COME:

- **Al Centro di raccolta** (solo utenze domestiche). Per il conferimento consultare la sezione dedicata.
- **Nei contenitori** dislocati sul territorio ove presenti (solo farmaci).

ATTENZIONE:

Flaconi per detersivi, saponi, prodotti per l'igiene della casa, della persona e cosmetici, **purché debitamente svuotati e risciacquati**, si conferiscono **negli imballaggi di plastica e metalli**.
Flaconi e bombolette spray **con residui di prodotto**, contrassegnati da questi pittogrammi di pericolo, si conferiscono **nei rifiuti pericolosi**.

PUNTI DI CONFERIMENTO	INDIRIZZO
Farmaci	farmacia del Grappa Pecorini - via La Salle, 26
	farmacia di Romano - piazzale Cadorna, 48
	farmacia Fellete - via Nardi

PER LE UTENZE NON DOMESTICHE: i rifiuti pericolosi o contaminati da sostanze pericolose non sono assimilabili ai rifiuti urbani. Non è possibile conferirli attraverso il servizio pubblico di raccolta.

CENTRO DI RACCOLTA

PUNTO DI RACCOLTA

PER IL RIFIUTO VERDE E RAMAGLIE

Via B. Marcello, Romano D'Ezzelino

mercoledì	14.30 - 17.30	**sabato**	8.00 - 11.30

MODALITÀ DI ACCESSO: I conferimenti sono regolati da servizio di guardiania e sono possibili solo presentando l'Eco tessera.
MATERIALE CONFERIBILE: verde e ramaglie.

CENTRO DI RACCOLTA

DI ROMANO D'EZZELINO

CHE COS'È

Il Centro di raccolta è uno spazio attrezzato e custodito in cui è possibile portare i materiali che non possono essere conferiti tramite il normale sistema di raccolta.

CENTRO DI RACCOLTA FELLETTE via della Pace (vicino al cimitero)

ORARIO ESTIVO (dall'1/04 al 30/09)

lunedì	14.30 - 18.30	**giovedì**	9.30 - 12.30
martedì	14.30 - 18.30	**sabato**	8.30 - 12.30
mercoledì	9.30 - 12.30		14.30 - 17.30
	14.30 - 18.30		

ORARIO INVERNALE (dall'1/10 al 31/03)

lunedì	13.30 - 17.00	**giovedì**	8.30 - 12.30
martedì	13.30 - 17.00	**sabato**	8.30 - 12.30
mercoledì	8.30 - 12.30		14.00 - 17.00
	14.00 - 17.00		

GIORNI DI CHIUSURA

Il Centro di raccolta rimarrà chiuso il venerdì e nei giorni festivi.

MODALITÀ DI ACCESSO

Per accedere al Centro di raccolta è necessario presentare l'apposita tessera. L'accesso è consentito solo alle utenze domestiche con veicoli di lunghezza massima non superiore a 7 metri. L'accesso è consentito anche a distributori, installatori e gestori di centri di assistenza tecnica di apparecchiature elettriche ed elettroniche se provvisti di adeguata documentazione e secondo le indicazioni del D.Lgs. 151/05 e D.M. 65/10 e seguenti; in tal caso l'accesso sarà possibile solo previa autorizzazione di Etra, da richiedere via e-mail a info@etraspa.it.

PER LA VOSTRA SICUREZZA

- Indossare guanti protettivi per i rifiuti pericolosi e taglienti;
- Farsi accompagnare qualora il peso del rifiuto non consenta la movimentazione in autonomia;
- Accedere con calzature chiuse provviste di adeguata suola (è vietato l'accesso con infradito, ciabatte, scarpe con tacchi alti, suole di corda);
- Non far scendere i bambini fino ai 12 anni di età dalle auto;
- Non far scendere animali dalle auto.

MODALITÀ DI CONFERIMENTO

Prima del conferimento **accertare eventuali addebiti** chiedendo all'operatore o consultando il sito www.etraspa.it. Al fine di ridurre i tempi di attesa e conferimento, i rifiuti devono essere **già differenziati e,** dove possibile, **separati nelle diverse componenti** (senza pile e batterie, se presenti), in modeste quantità per volta, comparabili alla produzione di un'utenza domestica e compatibilmente con la capacità ricettiva della struttura.

MATERIALI CONFERIBILI

- Batterie di moto e auto (accumulatori)
- Bombolette spray di sostanze tossiche, nocive e infiammabili piene e vuote [1]
- Carta e cartone
- Cartucce e toner esauriti
- Contenitori vuoti di sostanze pericolose [1]
- Imballaggi di plastica e polistirolo
- Ingombranti [2]
- Legno non trattato con sostanze pericolose (cassette di legno, pallets e legno di mobilio vario smontato/ridotto in volume) [3]
- Medicinali scaduti senza la confezione in cartoncino
- Metalli (ferro e metalli non ferrosi)
- Olio minerale esausto
- Olio vegetale esausto
- Pile: pile a stilo, pile a bottone (es. per orologi) e batterie per cellulari
- Pittura murale (vernici non pericolose) [1]
- Plastica rigida: secchi, tavoli, sedie, cassette (senza parti metalliche)
- Pneumatici [4]
- RAEE R1: frigoriferi, congelatori, climatizzatori, surgelatori
- RAEE R2: lavatrici, lavastoviglie, asciugatrici, stufe elettriche, boiler, radiatori elettrici, forni, apparecchi per la cottura, forni a microonde, cappe, ventilatori
- RAEE R3: apparecchi televisivi a CRT (tubo catodico), a LCD e al PLASMA, schermi e monitor vari
- RAEE R4: stampanti, videoregistratori, telefoni, cellulari, computer, tablet, orologi-sveglie, aspirapolveri, bilance, asciugacapelli, pannelli fotovoltaici, lampadari, seghe, trapani, piccoli elettrodomestici (estrarre pile e batterie se presenti)
- RAEE R5: neon, lampadine a basso consumo (LED), lampade fluorescenti e alogene
- Verde e ramaglie (fascine con lunghezza massima di 1,5 metri) [5]
- Vernici, solventi, acidi, inchiostri, adesivi e resine [1]
- Vetro

[1] *Massimo 3 accessi all'anno (per ogni singolo accesso è possibile conferire quantitativi di rifiuto paragonabili a quelli prodotti da un'utenza domestica).*

[2] *Limite di 2 mc per conferimento giornaliero. Conferimento gratuito fino a 6 mc/anno; oltre tal limite il conferimento è a pagamento.*

[3] *Limite di 2 mc per conferimento giornaliero.*

[4] *Ai sensi del Decreto Ministeriale nr. 82 dell'11 Aprile 2011 il rivenditore è tenuto a ritirare gli pneumatici usati. Conferimento gratuito fino a 4 pezzi/anno; oltre tal limite il conferimento è a pagamento.*

[5] *Limite di 2 mc per conferimento giornaliero. Conferimento gratuito fino a 10 mc/anno; oltre tale limite il conferimento è a pagamento.*

È VIETATO

- **Salire e sporgersi dai parapetti per scaricare i rifiuti nei cassoni;**
- **Il conferimento di rifiuti da pianali con parapetto più basso di un metro di altezza;**
- **Conferire rifiuti con l'ausilio di attrezzature con organi meccanici in movimento (ribaltabili, muletti, gru, ecc.);**
- **Il conferimento di:**
  - **Guaina catramata / lana di vetro e di roccia;**
  - **Inerti (es. porcellane, sanitari, macerie, provenienti da demolizioni domestiche);**
  - **Materiale contenente amianto;**
  - **Secco residuo;**
  - **Traversine ferroviarie.**

LA MAPPA DELLE FONTANELLE

L'acqua è il filo conduttore che ci porta alla scoperta del nostro territorio attraverso la storia, l'arte e i paesaggi che caratterizzano i nostri paesi.

Le fontanelle di Etra, posizionate lungo percorsi naturalistici e nei centri storici, ci permettono di esplorare luoghi di interesse in totale armonia con l'ambiente che ci circonda: possiamo contare sulla disponibilità di acqua buona e sicura e ridurre la produzione di plastica usa e getta riempiendo una borraccia che può essere riutilizzata. Una buona occasione per essere sempre più sostenibili.

Le illustrazioni realizzate ad acquerello svelano le particolarità di ciascun percorso: scoprile con noi!

Posizione fontanelle

FSC
www.fsc.org
MISTO
Carta da fonti gestite in maniera responsabile
FSC® C112413