

SCEGLI DI FARE LA DIFFERENZA

piccole azioni consapevoli



CALENDARIO 2024
PER LA RACCOLTA DIFFERENZIATA

ZONA **A** | **B**

Comune di Montegrotto Terme

IL TERRITORIO

LE ZONE DEL TUO COMUNE
E LE MODALITÀ DI CONFERIMENTO



LA TARIFFA SU MISURA

TARIFFA A SVUOTAMENTO RIFIUTO SECCO RESIDUO

Nel tuo Comune il rifiuto secco residuo deve essere conferito nell'apposito contenitore personale dotato di microchip, in sacchetti trasparenti o semitrasparenti. Il microchip consente di calcolare il numero di svuotamenti: in questo modo è possibile realizzare una tariffa sempre più commisurata alla quantità di rifiuti prodotta. Nella tariffa base è compreso un determinato numero di svuotamenti, rapportato al numero di componenti, come indicato in tabella.

COMPONENTI

1	
2	
3	
4	
5 o più	

NUMERO DI SVUOTAMENTI (per contenitori 120 lt) compresi nell'importo della bolletta

6	
8	
10	
12	
14	

Per ogni svuotamento aggiuntivo il costo è di 5 € (IVA e Imposta provinciale escluse). Solo per le utenze con esigenze particolari (anziani, disabili, bambini fino ai tre anni), il servizio si manterrà settimanale senza addebiti aggiuntivi. Gli interessati possono fare richiesta compilando il modulo unico scaricabile dal sito www.etraspa.it o disponibile agli sportelli Etra Spa.

USO CORRETTO DEI CONTENITORI

1. COME?

Conferire i rifiuti nei contenitori ETRA.
Non pressare il contenuto.

2. DOVE?

Posizionare i contenitori su suolo pubblico.

3. QUANDO?

Esporre i rifiuti la sera prima del giorno di raccolta.

4. DOPO LO SVUOTAMENTO

Riportare il proprio contenitore in suolo privato.

Ricordiamo che il contenitore potrebbe essere lasciato con il coperchio aperto e/o in posizione distesa.

DOVE LO BUTTO?

INDICAZIONI PER UNA CORRETTA DIFFERENZIAZIONE DEI RIFIUTI



UMIDO ORGANICO

BIODEGRADABLE WASTE | DÉCHETS ORGANIQUES



NON CONFERIRE

- Capsule di caffè
- Conchiglie o gusci di molluschi
- Mozziconi di sigarette
- Ossi



CARTA E CARTONE

PAPER AND CARDBOARD | PAPIER ET CARTON



NON CONFERIRE

- Carta e cartone eccessivamente sporchi
- Carta carbone, carta chimica (scontrini) e carta vetrata
- Carta da forno
- Carta fotografica
- Lastre ospedaliere



VETRO

GLASS | VERRE



NON CONFERIRE

- Contenitori in vetro per soluzioni ospedaliere
- Copridamigiane
- Cristallo
- Lampadine a basso consumo e a incandescenza
- Lastre di vetro o vetri per finestre e parabrezza
- Piatti e oggetti di ceramica, terracotta e porcellana
- Pirex
- Tappi



VERDE E RAMAGLIE

GARDEN WASTE | VERT

CENTRO
DI RACCOLTA



NON CONFERIRE

- Ceppi di alberi e legno trattato di qualsiasi tipo



IMBALLAGGI IN PLASTICA E METALLI



PLASTIC PACKAGING AND METALS
EMBALLAGES EN PLASTIQUE ET MÉTAUX



✗ NON CONFERIRE

- Arredi e giochi da giardino di plastica
- Bombolette spray contrassegnate da pittogrammi di pericolo
- Bottiglie contenenti liquidi
- Contenitori contrassegnati da pittogrammi di pericolo di provenienza non domestica
- Contenitori e stoviglie in plastica rigida
- Contenitori per colle e silicone
- Contenitori per soluzioni ospedaliere
- Giocattoli di plastica o gomma
- Manufatti per l'edilizia e l'idraulica come tubi, fili elettrici, materiale isolante, ecc.
- Oggetti gonfiabili: piscine, salvagenti, braccioli, ecc.
- Oggetti in acciaio di piccole dimensioni (posate, piccole pentole, pinze, chiavi inglesi, chiodi, barre, tubi e profili massimo 3 mm.
- Oggetti in metallo di grandi dimensioni (stendibiancheria, biciclette, scale, ecc.)
- Oggetti in ottone
- Posate di plastica monouso
- Reti da cantiere
- Secchi, bacinelle
- Soprammobili e casalinghi in plastica o gomma
- Sottovasi
- Teli di nylon usati per imbiancare
- Teli di nylon, plastica, gomma e ombreggianti
- Teli e reti per pacciamatura
- Tubi e canne per l'irrigazione



SECCO RESIDUO

RESIDUAL WASTE | DÉCHETS SECS RESTANT



✗ NON CONFERIRE

- Rifiuti e imballaggi in materiali riciclabili
- Sostanze pericolose
- Rifiuti ingombranti
- Lampadine
- Neon
- Rifiuti elettrici ed elettronici
- Sigarette elettroniche



INERTI

INERT WASTE | INERTES



Servizio gratuito per 1 chiamata all'anno (NUMERO VERDE 800 247842 solo utenze domestiche) e un quantitativo massimo di 150 litri (circa 10 secchi)



INDUMENTI

CLOTHING | VETEMENTS



Conferire gli indumenti in sacchetti chiusi.



INGOMBRANTI

BULKY WASTE | ENCOMBRANTS

CENTRO
DI RACCOLTA



Solo rifiuti di grandi dimensioni. Servizio gratuito per 2 chiamate all'anno (NUMERO VERDE 800 247842) e un quantitativo massimo per prenotazione di 5 pezzi in 2m³ complessivi



RAEE

RIFIUTI DA APPARECCHIATURE
ELETTRICHE ED ELETTRONICHE

CENTRO
DI RACCOLTA



ELECTRONICS WASTE | ÉLECTRONIQUE



TONER E CARTUCCE INKJET

Le **utenze domestiche** possono conferire le cartucce esauste di stampanti presso il **Centro di raccolta**.

Le **utenze non domestiche** (aziende, esercizi commerciali, enti pubblici e scuole) possono richiedere un preventivo per il ritiro dei toner e delle cartucce inkjet esausti contattando l'Agenzia delle Aziende all'indirizzo commerciale@etraspa.it.

Per legge, chi acquista un'apparecchiatura elettrica ed elettronica può conferire presso lo stesso negozio un RAEE equivalente (elettrodomestico della stessa tipologia). Senza alcun obbligo di acquisto è inoltre possibile conferire, sempre gratis, piccoli RAEE presso punti vendita di grandi dimensioni.



OLIO VEGETALE

VEGETABLE OIL | HUILE VÉGÉTALE



Introdurre solo olio per uso alimentare in contenitori di plastica a perdere chiusi con il tappo



FARMACI

DRUGS | DROGUES

CENTRO
DI RACCOLTA



X **NON CONFERIRE**

Confezioni di cartoncino



PERICOLOSI

DANGEROUS MUNICIPAL WASTE | DÉCHETS URBAINS DANGEREUX

CENTRO
DI RACCOLTA



ATTENZIONE

Flaconi per detersivi, saponi, prodotti per l'igiene della casa, della persona e cosmetici, **purché debitamente svuotati e risciacquati**, si conferiscono **negli imballaggi di plastica e metalli**. Flaconi e bombolette spray **con residui di prodotto**, contrassegnati da questi pittogrammi di pericolo, si conferiscono **nei rifiuti pericolosi**.



VIVERACQUA
GESTORI IDRICI DEL VENETO

Solo carta igienica!

Il tuo WC non è un cassettono.
Si può buttare **solo carta igienica**, tutto il resto inquina, intasa, danneggia.



Sigarette e chewing gum



Avanzi di cibo e olio di cottura



Medicinali cerotti



Dischetti lava trucco, salviette umidificate e fazzoletti



Cotton fioc e filo interdentale



Capelli



Informati meglio
sul nostro sito

#solocartaigienica

NONNO, NON TROVO PIÙ
IL CALENDARIO ETRA.
QUANDO PASSANO
A RACCOLGERE L'UMIDO?



RAGAZZO MIO, VISTO CHE HAI SEMPRE
IL CELLULARE IN MANO, SCARICATI L'APP DI ETRA!
TI AVVISA QUANDO METTERE FUORI I RIFIUTI

FAI COME LORO!
SCARICA ANCHE TU
GRATUITAMENTE DAGLI STORE
L'APP DI ETRA -SERVIZIO RIFIUTI.



gennaio

ZONA A

ZONA B

1 LUN

Capodanno
Maria SS. Madre di Dio

2 MAR



3 MER VR



4 GIO U C

5 VEN



6 SAB

Epifania del Signore

7 DOM

8 LUN U

9 MAR S



10 MER V PM

11 GIO U



12 VEN



13	SAB		
14	DOM		
15	LUN		
16	MAR		
17	MER		
18	GIO		
19	VEN		
20	SAB		
21	DOM		
22	LUN		
23	MAR		
24	MER		
25	GIO		
26	VEN		
27	SAB		
28	DOM		
29	LUN		
30	MAR		
31	MER		

Comune di Montegrotto Terme

Si ricorda che potrebbero esserci delle variazioni nelle giornate di conferimento. Controllare sempre il calendario!



MAMMA, POSSO PORTARE
UN PO' DI FRITTELLE
ALLA FESTA DI CARNEVALE?

CERTO LE FRIGGO
SUBITO E PREPARO UN VASSOIO.

RICORDATI DI RACCOGLIERE
L'OLIO USATO IN UN CONTENITORE
A PERDERE CHIUSO CON TAPPO
E DI CONFERIRLO DIRETTAMENTE
NELLE APPOSITE CISTERNE
PRESENTI SUL TERRITORIO.

febbraio

ZONA A

ZONA B

1 GIO



2 VEN



3 SAB

4 DOM

5 LUN



Giornata Nazionale contro lo spreco
alimentare (Ministero dell'Ambiente)

6 MAR



7 MER



8 GIO



9 VEN



10 SAB

11 DOM

12 LUN



13 MAR



14 MER



15 GIO



16 VEN



17 SAB

18 DOM

19 LUN



20 MAR



21 MER



22 GIO



23 VEN



24 SAB

25 DOM

26 LUN



27 MAR



28 MER



29 GIO



Si ricorda che potrebbero esserci delle variazioni nelle giornate di conferimento. Controllare sempre il calendario!



FINALMENTE TI SEI DECISO A LIBERARE LA CANTINA!

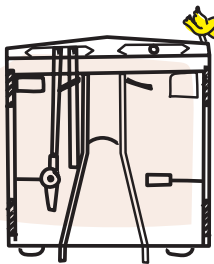

EH SÌ, L'OMBRELLONE
E LA SEDIA DA GIARDINO ROTTI
SONO PROPRIO DA BUTTARE!

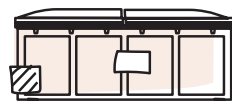

CONTROLLA SEMPRE LE APERTURE
DEL CENTRO DI RACCOLTA
PIÙ VICINO A TE!
NON ABBANDONARE I RIFIUTI.



marzo

ZONA A

ZONA B

1 VEN



2 SAB

3 DOM

4 LUN



5 MAR



6 MER



7 GIO



8 VEN



9 SAB





10 DOM

11 LUN



12 MAR



13 MER		 
14 GIO	 	
15 VEN		
16 SAB		
17 DOM		
18 LUN		Global Recycling Day (Global Recycling Foundation)
19 MAR		
20 MER	 	 
21 GIO		
22 VEN		 Giornata Mondiale dell'Acqua (Nazioni Unite)
23 SAB		
24 DOM		
25 LUN		
26 MAR		 
27 MER		 
28 GIO	 	
29 VEN		
30 SAB		
31 DOM		Pasqua di Resurrezione

Comune di Montegrotto Terme

Si ricorda che potrebbero esserci delle variazioni nelle giornate di conferimento. Controllare sempre il calendario!





TUTTO È PRONTO PER IL NOSTRO ORTO SCOLASTICO, METTIAMOCI ALL'OPERA!

IO HO PORTATO IL COMPOSTI!
IL NONNO LO USA SEMPRE...
E LE SUE ZUCCHINE SONO BUONISSIME!

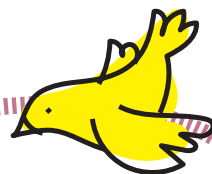

IL COMPOSTAGGIO DOMESTICO
PUÒ ESSERE PRATICATO DA CHIUNQUE
DISPONGA DELLO SPAZIO NECESSARIO
PER FAR AVVENIRE LA DEGRADAZIONE
DEI RIFIUTI ORGANICI.

aprile

ZONA A

ZONA B

1 LUN

Lunedì dell'Angelo

2 MAR S

U

3 MER PM VR V

VR

4 GIO U

C

5 VEN

U

6 SAB

7 DOM

8 LUN U

9 MAR

S U

10 MER VR

VR PM

11 GIO U C

12 VEN

U

13 SAB

14 DOM

15 LUN 

16 MAR 



17 MER  

18 GIO 



19 VEN



20 SAB

21 DOM

22 LUN 

Giornata Mondiale della Terra
(Nazioni Unite)

23 MAR

24 MER 

25 GIO 

Festa della Liberazione

26 VEN



27 SAB

28 DOM

29 LUN 

30 MAR 



Comune di Montegrotto Terme

Si ricorda che potrebbero esserci delle variazioni nelle giornate di conferimento. Controllare sempre il calendario!





maggio

ZONA A

ZONA B

1 MER



Festa del Lavoro

2 GIO



3 VEN



4 SAB

5 DOM

6 LUN



7 MAR



8 MER



9 GIO



10 VEN



11 SAB

12 DOM

13 LUN	U	
14 MAR	S	U
15 MER	VR PM	V VR
16 GIO	U	C
17 VEN		U
18 SAB		
19 DOM		
20 LUN	U	
21 MAR		S U
22 MER	VR	PM VR
23 GIO	C U	
24 VEN		U
25 SAB		
26 DOM		
27 LUN	U	
28 MAR	S	U
29 MER	PM VR V	VR
30 GIO	U	C
31 VEN		U

Comune di Montegrotto Terme

Si ricorda che potrebbero esserci delle variazioni nelle giornate di conferimento. Controllare sempre il calendario!



CHE BELLO VEDERVI!
ANCHE VOI PARTECIPATE
ALLA GIORNATA ECOLOGICA?

SÌ, IL MESE SCORSO ABBIAMO RACCOLTO
MOZZICONI, BOTTIGLIE... SPERIAMO OGGI
VADA DECISAMENTE MEGLIO!



L'AMBIENTE MERITA
TUTTO IL NOSTRO RISPETTO,
È LA NOSTRA CASA E DOBBIAMO
AVERNE CURA.
FAI LA RACCOLTA DIFFERENZIATA,
RIDUCI GLI SPRECHI
E COLLABORA ATTIVAMENTE.

giugno

ZONA A

ZONA B

1 SAB

2 DOM

Festa della Repubblica

3 LUN



4 MAR



5 MER



6 GIO



7 VEN



8 SAB

9 DOM

10 LUN



11 MAR



12 MER



13 GIO	U	C
14 VEN		U
15 SAB		
16 DOM		
17 LUN	U	
18 MAR		S U
19 MER	VR	VR PM
20 GIO	U C	
21 VEN		U
22 SAB		
23 DOM		
24 LUN	U	
25 MAR	S	U
26 MER	VR PM V	VR
27 GIO	U	C
28 VEN		U
29 SAB		
30 DOM		

Si ricorda che potrebbero esserci delle variazioni nelle giornate di conferimento. Controllare sempre il calendario!



GIULIA, LUCA, NON SPRECA-
TE L'ACQUA!
E' UNA COSA IMPORTANTE E DOB-
BIAMO USARLA
PER NECESSITA', ALTRIMENTI FINISCE E POI COME FACCIAMO?

VERAMENTE L'ACQUA PUO' FINIRE?

L'ACQUA È UN DONO,
MA NON È INFINITA!

luglio

ZONA A

ZONA B

1 LUN



2 MAR



3 MER



4 GIO



5 VEN



6 SAB

7 DOM

8 LUN



9 MAR



10 MER



11 GIO



12 VEN



13	SAB		
14	DOM		
15	LUN		
16	MAR		
17	MER		
18	GIO		
19	VEN		
20	SAB		
21	DOM		
22	LUN		
23	MAR		
24	MER		
25	GIO		
26	VEN		
27	SAB		
28	DOM		
29	LUN		
30	MAR		
31	MER		

Comune di Montegrotto Terme

Si ricorda che potrebbero esserci delle variazioni nelle giornate di conferimento. Controllare sempre il calendario!





LE CONCHIGLIE, E ANCHE GLI OSSI,
VANNO CONFERITI CON
IL RIFIUTO SECCO.

agosto

ZONA A

ZONA B

1 GIO



2 VEN



3 SAB

4 DOM

5 LUN



6 MAR



7 MER



8 GIO



9 VEN



10 SAB

11 DOM

12 LUN



13 MAR		S U
14 MER	VR	PM VR
15 GIO	C	Assunzione Beata Vergine Maria
16 VEN		U
17 SAB		
18 DOM		
19 LUN	U	
20 MAR	S	U
21 MER	VR PM V	VR
22 GIO	U	C
23 VEN		U
24 SAB		
25 DOM		
26 LUN	U	
27 MAR		U S
28 MER	VR	PM VR
29 GIO	C U	
30 VEN		U
31 SAB		

Comune di Montegrotto Terme

Si ricorda che potrebbero esserci delle variazioni nelle giornate di conferimento. Controllare sempre il calendario!



RAGAZZI, OGGI ABBIAMO CON NOI ALESSIO E IL SUO AMICO MR. BYDON CHE CI SPIEGANO COME FARE LA RACCOLTA DIFFERENZIATA!



E A SCUOLA TUA
SONO VENUTI
GLI EDUCATORI
DI ETRA ACADEMY?



settembre

ZONA A

ZONA B

1 DOM

2 LUN U

3 MAR S

4 MER VR PM

5 GIO U

6 VEN

7 SAB

8 DOM

9 LUN U

10 MAR

11 MER VR

12 GIO C U

U

VR V

C

U

U S

VR PM

13	VEN		U
14	SAB		
15	DOM		
16	LUN	U	
17	MAR	S	U
18	MER	VR PM V	VR
19	GIO	U	C
20	VEN		U
21	SAB		
22	DOM		
23	LUN	U	
24	MAR		S U
25	MER	VR	PM VR
26	GIO	C U	
27	VEN		U
28	SAB		
29	DOM		
30	LUN	U	

Si ricorda che potrebbero esserci delle variazioni nelle giornate di conferimento. Controllare sempre il calendario!



SECCO
RESIDUO



CARTA E
CARTONE



PLASTICA
E METALLI



VETRO



UMIDO
ORGANICO



VERDE E
RAMAGLIE

QUESTI PANTALONI AI BAMBINI
SONO DIVENTATI PICCOLI, E ANCHE
QUESTE SCARPE E QUESTE CIABATTE.
COME CRESCONO? COSA FACCIAMO?



E ANCHE QUEST'ANNO FINITA L'ESTATE BISOGNA
FARE IL CAMBIO DI STAGIONE...



CONFERISCI I RIFIUTI TESSILI,
COMPRESO SCARPE E BORSE,
NEGLI APPOSITI CONTENITORI
CHE TROVI NEL TUO COMUNE
OPPURE PORTALI
AL CENTRO DEL RIUSO

ottobre

ZONA A

ZONA B

1 MAR



2 MER



3 GIO



4 VEN



5 SAB

6 DOM

7 LUN



8 MAR



9 MER



10 GIO



11 VEN



12 SAB

13	DOM		
14	LUN		
15	MAR		
16	MER	  	
17	GIO		
18	VEN		
19	SAB		
20	DOM		
21	LUN		
22	MAR		 
23	MER		 
24	GIO	 	
25	VEN		
26	SAB		
27	DOM		
28	LUN		
29	MAR		
30	MER	 	 
31	GIO		

Si ricorda che potrebbero esserci delle variazioni nelle giornate di conferimento. Controllare sempre il calendario!



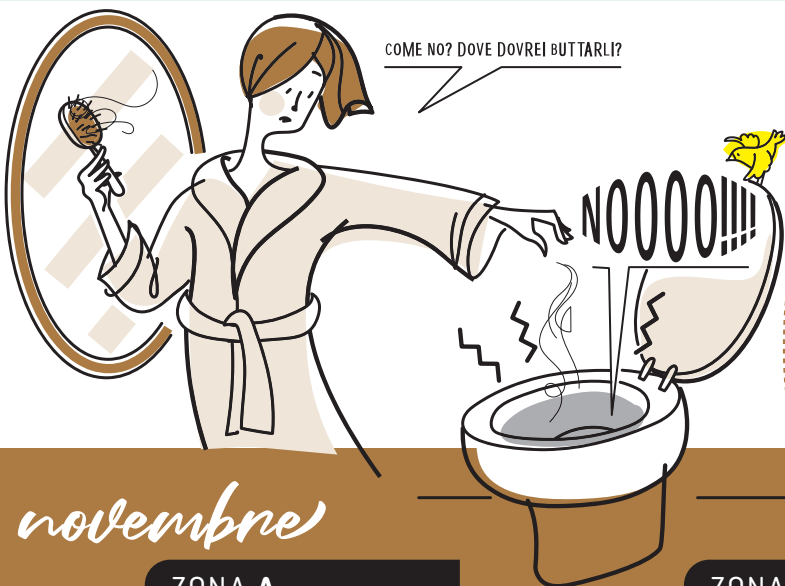

I CAPELLI VANNO GETTATI
NEL SECCO RESIDUO.
IL WATER NON È UNA PATTUMIERA,
USALO SOLO PER LO SCOPO
PER CUI È STATO CREATO,
EVITEREMO COSÌ
CHE SI FORMINO DEI TAPPI
NELLE CONDOTTE E PROBLEMI
AI DEPURATORI

novembre

ZONA A

ZONA B

1 VEN

Tutti i Santi

2 SAB

3 DOM

4 LUN 

5 MAR

 S 

6 MER  VR

 PM  VR

7 GIO  U 

8 VEN

 U

9 SAB

10 DOM

11 LUN 

12 MAR 

 U

13 MER	PM VR V	VR
14 GIO	U	C
15 VEN		U
16 SAB		
17 DOM		
18 LUN	U	
19 MAR		S U World Toilet Day
20 MER	VR	PM VR
21 GIO	U C	
22 VEN		U
23 SAB		
24 DOM		
25 LUN	U	
26 MAR	S	U
27 MER	VR PM	V VR
28 GIO	U	C
29 VEN		U
30 SAB		

Si ricorda che potrebbero esserci delle variazioni nelle giornate di conferimento. Controllare sempre il calendario!



SECCO
RESIDUO



CARTA E
CARTONE



PLASTICA
E METALLI



VETRO



UMIDO
ORGANICO



VERDE E
RAMAGLIE

BUON NATALE!



BUONE FESTE A TUTTI VOI...
E RICORDATE DI DIFFERENZIARE
CORRETTAMENTE
TUTTE LE CONFEZIONI,
COSÌ ANCHE A NATALE
FARETE LA DIFFERENZA!



dicembre

ZONA A

ZONA B

1 DOM

2 LUN



3 MAR



4 MER



5 GIO



6 VEN



7 SAB

8 DOM

Immacolata Concezione

9 LUN



10 MAR











11 MER



12 GIO



13 VEN		
14 SAB		
15 DOM		
16 LUN		
17 MAR		 
18 MER		
19 GIO	 	
20 VEN		
21 SAB	 	 
22 DOM		
23 LUN		
24 MAR		
25 MER		Natale del Signore
26 GIO		 S. Stefano
27 VEN		
28 SAB		
29 DOM		
30 LUN		
31 MAR		 

Si ricorda che potrebbero esserci delle variazioni nelle giornate di conferimento. Controllare sempre il calendario!



CENTRI DI RACCOLTA



MODALITÀ DI ACCESSO

Dal 1 gennaio 2024 gli utenti Etra Spa possono conferire in uno dei Centri di Raccolta riportati in elenco presentando la propria Ecotessera.

Consultare il sito www.etrspa.it per aggiornamenti. Si ricorda che l'accesso è consentito solo alle utenze domestiche con veicoli di lunghezza non superiore ai 7mt.

Al termine dell'orario di apertura sarà garantito il conferimento alle 5 auto eventualmente presenti in attesa.



ORARI	GIORNI FERIALI	SABATO
MATTINA	9.00 - 12.30	9.00 - 12.30
POMERIGGIO	14 - 18	14 - 17.30

Il Centro di Raccolta rimane chiuso nei giorni festivi.

CENTRO DI RACCOLTA	MATTINA	POMERIGGIO	CENTRO DI RACCOLTA	MATTINA	POMERIGGIO
Bassano del Grappa Via dei Tulipani	lunedì martedì mercoledì giovedì sabato	lunedì martedì mercoledì giovedì sabato	Pozzeleone Via Segavecchia	sabato	martedì giovedì sabato
Campodarsego Via Galvani	sabato	martedì giovedì sabato	Roana Via Waister	sabato	martedì* giovedì* sabato*
Camposampiero Via della Centuriazione	sabato	lunedì mercoledì sabato	Rosà Via Roncalli	sabato	martedì giovedì sabato
Carmignano di Brenta Via dell'Industria e dell'Artigianato	sabato	lunedì giovedì sabato	Rossano Veneto Via Bodi	sabato	lunedì* mercoledì* sabato*
Cassola Via Brigata Cadore (loc. San Zeno)	mercoledì sabato	lunedì* giovedì* sabato*	Santa Giustina in Colle Via Dante	sabato	martedì giovedì sabato
Cittadella Via del Telarolo	sabato	martedì* giovedì* sabato*	San Martino di Lupari Via Dolomiti	sabato	lunedì giovedì sabato
Curtarolo Via Einaudi	sabato	mercoledì* sabato*	Saonara Via Piave	sabato	mercoledì sabato
Fontaniva Via della Repubblica	sabato	martedì* sabato*	Selvazzano Dentro Via Galvani	sabato	martedì mercoledì sabato
Gazzo Via dell'Industria	sabato	mercoledì sabato	Teolo Via Volta	sabato	giovedì sabato
Loreggia Via Morosini	sabato	mercoledì sabato	Tezze sul Brenta Via Einaudi (loc. Stroppari)	sabato	lunedì mercoledì sabato
Lusiana Conco Strada del Rameston	sabato	mercoledì*	Trebaseleghe Via Manetti	sabato	mercoledì* sabato*
Mestrino Via Petrarca	sabato	martedì giovedì sabato	Valbrenta (ex Valstagna) Via Giarà Modon	sabato	
Mussolente Via San Giuseppe	sabato	martedì* giovedì* sabato*	Valbrenta (ex Cismon) Via Porteghetti		sabato
Piazzola sul Brenta Via Mattei	sabato	martedì mercoledì sabato	Vigonza Via Arrigoni	sabato	martedì giovedì sabato
Pove del Grappa Via Romanelle	sabato	martedì mercoledì sabato	Villanova di Camposampiero Via Marconi	sabato	mercoledì sabato

* da 1/11 a 31/3 chiusura pomeridiana ore 17

Centro di Raccolta di Montegrotto Terme

via Tito Speri, 4 - Montegrotto Terme

mercoledì 14-17; sabato 9-13

DOVE SONO

MODALITÀ DI CONFERIMENTO

Prima di accedere al Centro di Raccolta controllare i materiali, i limiti e le modalità di conferimento scansionando il QR code.



LIMITI DI CONFERIMENTO

BOMBOLETTE SPRAY, VERNICI, SOLVENTI, ACIDI, INCHIOSTRI, ADESIVI E RESINE

Massimo 3 accessi all'anno. Per ogni singolo accesso è possibile conferire quantitativi di rifiuto paragonabili a quelli prodotti da un'utenza domestica.

INGOMBRANTI

Conferimento gratuito fino a 6m³/anno, con limite di 2m³ per conferimento giornaliero.

LEGNO NON TRATTATO CON SOSTANZE PERICOLOSE

Limite di 2m³ per conferimento giornaliero.

PNEUMATICI

Conferimento gratuito fino a 4 pezzi/anno. Ai sensi del Decreto Ministeriale nr. 82 dell'11 Aprile 2011 il rivenditore è tenuto a ritirare gli pneumatici usati

VERDE E RAMAGLIE

Conferimento gratuito fino a 10m³/anno con limite di 2m³ per conferimento giornaliero.

Legenda

- Centro di raccolta
- Centro di raccolta di nuova realizzazione
- Consultare il sito per aggiornamenti
- Punto di raccolta Verde e ramaglie

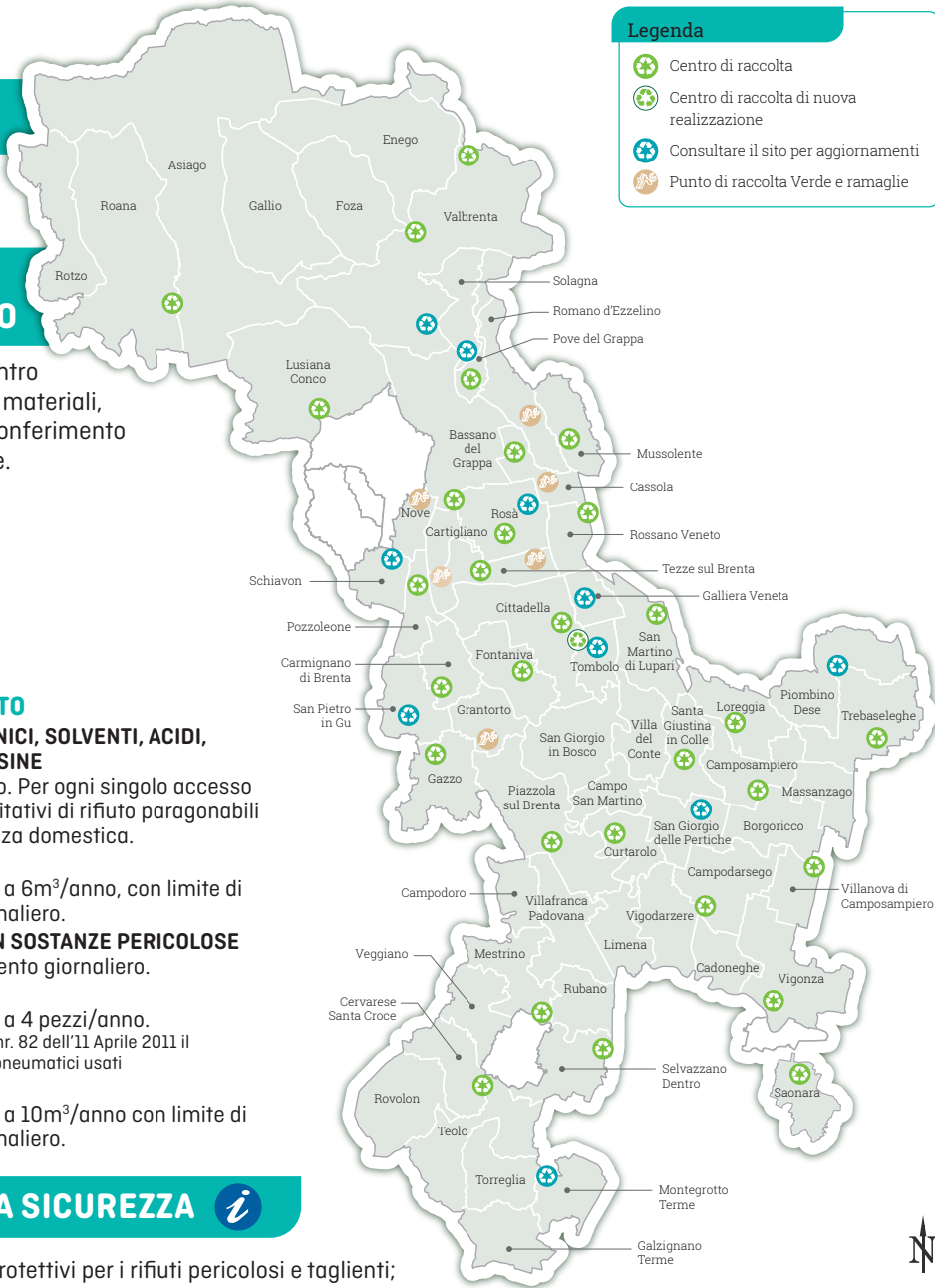

PER LA VOSTRA SICUREZZA

- Indossare guanti protettivi per i rifiuti pericolosi e taglienti;
- Farsi accompagnare qualora il peso del rifiuto non consenta la movimentazione in autonomia;
- Accedere con calzature chiuse provviste di adeguata suola (è vietato l'accesso a titolo esemplificativo con sandali, ciabatte, scarpe con tacchi alti, soles di corda);
- Non far scendere i bambini fino ai 12 anni di età dalle auto;
- Non far scendere animali dalle auto.

PUNTI DI RACCOLTA VERDE E RAMAGLIE



Aperti tutti i sabati dalle 9 alle 12.30.

Nei comuni di Romano d'Ezzelino e Tezze sul Brenta dal 1.4.2024 al 31.10.2024 anche il pomeriggio dalle 14 alle 17.30.



SERVIZIO CLIENTI

SERVIZIO TELEFONICO

800 247842
NUMERO VERDE

Tenere a portata di mano codice cliente dell'utenza interessata

DAL LUNEDÌ AL VENERDÌ 8.00 - 20.00
(servizio disponibile nei giorni lavorativi)

CONTATTACI PER:

- segnalazione di mancata raccolta rifiuti (deve essere effettuata entro 2 giorni dalla data di raccolta prevista. Il rifiuto lasciato esposto verrà recuperato nelle 48 ore lavorative successive);
- prenotazioni asporto di ingombranti, inerti, verde e ramaglie (grandi quantità), richieste contenitori ed ecotessera;
- informazioni su contratti, bollette e pagamenti;
- effettuare pratiche di attivazione, subentro o cessazione.

IL SABATO 8.00 - 13.00
(servizio disponibile nei giorni lavorativi)

CONTATTACI SOLO PER:

- segnalare la mancata raccolta di qualche tipo di rifiuto.

ALTRI
CONTATTI

E-mail

info@etraspa.it
protocollo@pec.etraspa.it

Posta ordinaria

Etra Spa via del Telarolo, 9
35013 Cittadella (PD)

Sito internet

www.etraspa.it

SPORTELLI APERTI AL PUBBLICO SOLO SU APPUNTAMENTO PER PRENOTAZIONI CHIAMARE IL NUMERO 049 8098000

Attivo dal lunedì al venerdì dalle 8.30 alle 13.00 e dalle 14.30 alle 17.00 nei giorni lavorativi

ASIAGO

via F.lli Rigoni Guido e Vasco, 19
36012 Asiago (VI)
dal lunedì al venerdì
8.30 - 13.00

BASSANO DEL GRAPPA

via C. Colombo, 96
36061 Bassano del Grappa (VI)
dal lunedì al venerdì
8.30 - 13.00; 14.30 - 17.00

SAN PIETRO IN GU

presso il Centro culturale comunale
piazza Prandina, 34
due giovedì al mese
11.00 - 13.00
(consultare il sito per le date previste)

CITTADELLA

presso il Centro commerciale "Le Torri"
via Copernico, 2A
35013 Cittadella (PD)
dal lunedì al venerdì
8.30 - 13.00; 14.30 - 17.00

RUBANO

via Galvani, 1A
35030 Rubano (PD)
dal lunedì al venerdì
8.30 - 13.00; 14.30 - 17.00

CAMPOSAMPIERO

via Corso, 35
35012 Camposampiero (PD)
dal lunedì al venerdì
8.30-13.00; 14.30-17.00

TORREGLIA

via Mirabello, 90/C
35038 Torreglia (PD)
lunedì, mercoledì e venerdì
8.30 - 12.30

VIGONZA

via Grandi, 52
35010 Vigonza (PD)
dal lunedì al venerdì
8.30 - 13.00; 14.30 - 17.00



**L'Agenzia
delle Aziende**

Il servizio di Etra Spa dedicato alle imprese

Il calendario con le date di raccolta per le aziende che hanno attivato servizi a loro dedicati è disponibile sul sito di Etra Spa.

Per servizi aggiuntivi e personalizzati a pagamento o per consulenza amministrativa e ambientale scrivere a: commerciale@etraspa.it

