Città di
BASSANO DEL GRAPPA

ETRA
Futuro sostenibile

ATTENZIONE: DALL' 8 AGOSTO 2016 SECCO E CARTA NEGLI APPOSITI CONTENITORI

I rifiuti secco non riciclabile e carta e cartone dovranno essere conferiti in **contenitori carrellati da 120 litri** e dimensioni 100 cm altezza x 55 cm x 50 cm, dotati di un **microchip** abbinato all'utenza (pertanto sono strettamente **personali**).
Tali contenitori, oltre a rendere più agevoli il lavoro degli addetti alla raccolta, in conformità ai requisiti normativi sulla **sicurezza**, consentono anche una facile movimentazione.

SECCO NON RICICLABILE

LE NUOVE MODALITÀ

Il contenitore per il secco non riciclabile sarà dotato di microchip, un dispositivo che consente di registrare il numero di svuotamenti e quindi, la quantità di rifiuto prodotta. In questo modo sarà possibile realizzare una **tariffa commisurata alla produzione di rifiuti** in linea con quanto previsto dalla normativa in vigore.
I **mezzi per la raccolta** del secco passeranno ogni due settimane per tutte le utenze, domestiche e non domestiche. I giorni di raccolta saranno riportati in un nuovo calendario che verrà fornito contestualmente al ritiro del nuovo contenitore.
Il rifiuto dovrà essere conferito in sacchetti chiusi all'interno del contenitore (non sfuso).

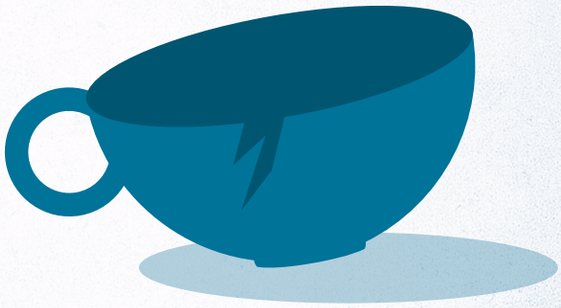

IL NUOVO CALCOLO DELLA TARIFFA

Il 2016 rappresenterà un anno di sperimentazione e di raccolta dei dati per calibrare il sistema di calcolo. Dal 2017, la parte variabile della tariffa rifiuti per le famiglie sarà **calcolata in base al numero dei componenti del nucleo familiare e al numero di svuotamenti del contenitore del secco non riciclabile**.
Nella tariffa base sarà comunque compreso un determinato numero di svuotamenti annui volti a soddisfare le esigenze della famiglia.
I sacchi conferiti senza bidone o all'esterno del contenitore non saranno raccolti.
Per ottimizzare il numero di svuotamenti si consiglia di **esporre il bidone solo quando è pieno.** Differenziando al massimo e in modo corretto i rifiuti, il contenitore si riempirà più lentamente.

UTENZE CON ESIGENZE PARTICOLARI

Si ricorda che in caso di anziani non autosufficienti, disabili e bambini fino a tre anni il **servizio rimane settimanale**.
Per richiedere il servizio utilizzare il "Modulo di potenziamento" che verrà messo a disposizione ai punti di distribuzione dei contenitori e sarà disponibile sul sito di Etra e del Comune.

BASSANO È TEMPO DI METTERCI IL CUORE

CARTA E CARTONE

LE NUOVE MODALITÀ

Il contenitore per la carta e il cartone sarà dotato di microchip esclusivamente per l'associazione con l'utenza. E' sempre possibile effettuare lo svuotamento del contenitore in quanto tale numero di svuotamenti non è contemplato ai fini del calcolo della tariffa.
Le frequenze di raccolta passeranno da settimanale a quindicinale.

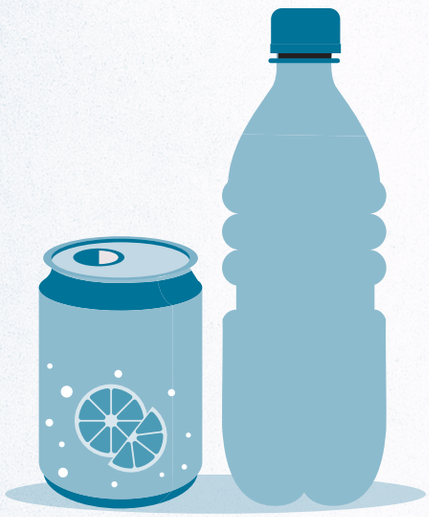

PLASTICA E METALLI

Le frequenze di raccolta del rifiuto plastica e metalli passeranno da settimanale a quindicinale, secondo il calendario che sarà fornito ai punti di distribuzione.
Le modalità di conferimento rimarranno invariate, dal momento che questa tipologia di rifiuto non presenta problematiche legate al peso.

www.achabgroup.it

UTENZE CONDOMINIALI

Le utenze residenti in condominio potranno chiedere di adottare i contenitori condominiali.
La richiesta dovrà comunque essere presentata dall'amministratore o referente del condominio, tramite fax al numero 049 8098701 oppure via email a info@etraspa.it, entro il 21 luglio 2016.

AZIENDE

- Per quantitativi di rifiuto paragonabili alle utenze domestiche: stesse modalità di conferimento e stessa frequenza di raccolta sopra descritti.
- Per grandi produzioni di rifiuti dovrà essere effettuata la richiesta di ulteriori contenitori o eventuali servizi aggiuntivi, direttamente ai punti di distribuzione.

BASSANO È TEMPO DI METTERCI IL CUORE

Città di
BASSANO DEL GRAPPA

ETRA
Futuro sostenibile

PUNTI DI DISTRIBUZIONE
PER IL RITIRO DEI CONTENITORI

I contenitori potranno essere ritirati, senza spese o oneri aggiuntivi ai seguenti punti di distrubuzione:

- **GIOVEDÌ 21 LUGLIO** (9.30 -13.00 / 14.30 -17.30)
  Centro sportivo, Strada Rolandi (Marchesane)
- **SABATO 23 LUGLIO** (9.00 -13.00)
  Centro sportivo, Strada Rolandi (Marchesane)
- **MARTEDÌ 26 LUGLIO** (9.30 -13.00 / 14.30 -17.30)
  Palestra c/o centro ricreativo comitato (S. Michele)
- **GIOVEDÌ 28 LUGLIO** (9.30 -13.00 / 14.30 -17.30)
  Centro ricreativo Rondò Brenta, Via Friuli Treponti (Rondò Brenta)
- **SABATO 30 LUGLIO** (9.00 -13.00)
  Centro ricreativo Rondò Brenta, Via Friuli Treponti (Rondò Brenta)
- **SABATO 6 AGOSTO** (9.00 -13.00)
  Palestra c/o centro ricreativo comitato (S. Michele)

Il ritiro del contenitore dopo le date riportate sopra sarà possibile dall' 8 agosto al 31 agosto 2016 presentando il modulo allegato al magazzino Etra di Bassano del Grappa, in via dei Tulipani 37/39 (dal lunedì al giovedì dalle 8.30 alle 12 e dalle 13.30 alle 17; venerdì dalle 8.30 alle 12). L' eventuale consegna a domicilio è a pagamento.

ATTENZIONE: PER IL RITIRO DEI CONTENITORI RICORDATI DI PORTARE IL MODULO ALLEGATO. In caso di delega, compilare anche la sezione dedicata e presentare la fotocopia di un documento d'identità dell'intestatario della bolletta.

Ai punti di distribuzione sarà consegnata anche la tessera che permetterà l'accesso al Centro di raccolta dal 1° gennaio 2017. In futuro, sarà possibile scegliere di utilizzare il sistema di conferimento dei rifiuti nelle ecopiazzole, alle quali si potrà accedere utilizzando la stessa tessera personale e restituendo i contenitori.

PER MAGGIORI INFORMAZIONI

COMUNE DI BASSANO (Ufficio relazioni con il pubblico) Municipio - via Matteotti, 35
Orari: dal lunedì al venerdì dalle 9.00 alle 12.15 - giovedì dalle 16.00 alle 18.15
Tel. 0424-519555 - Fax 0424-519226 - urp@comune.bassano.vi.it

www.achabgroup.it