



SCEGLI DI FARE LA DIFFERENZA

piccole azioni consapevoli



CALENDARIO 2024
PER LA RACCOLTA DIFFERENZIATA

ZONA **A** | **B**

Comune di Galzignano Terme



CONSIGLIO
DI BACINO
BRENTA
PER I RIFIUTI



ETRA
Futuro sostenibile

IL TERRITORIO

LE ZONE DEL TUO COMUNE
E LE MODALITÀ DI CONFERIMENTO



LA TARIFFA SU MISURA

TARIFFA A SVUOTAMENTO RIFIUTO SECCO RESIDUO

Nel tuo Comune il rifiuto secco residuo deve essere conferito nell'apposito contenitore personale dotato di microchip, in sacchetti trasparenti o semitrasparenti. Il microchip consente di calcolare il numero di svuotamenti: in questo modo è possibile realizzare una tariffa sempre più commisurata alla quantità di rifiuti prodotta. Nella tariffa base è compreso un determinato numero di svuotamenti, rapportato al numero di componenti, come indicato in tabella.

COMPONENTI

1	
2	
3	
4	
5 o più	

NUMERO DI SVUOTAMENTI (per contenitori 120 lt) compresi nell'importo della bolletta

6	
8	
10	
12	
14	

Per ogni svuotamento aggiuntivo il costo è di 5 € (IVA e Imposta provinciale escluse). Solo per le utenze con esigenze particolari (anziani, disabili, bambini fino ai tre anni), il servizio si manterrà settimanale senza addebiti aggiuntivi. Gli interessati possono fare richiesta compilando il modulo unico scaricabile dal sito www.etraspa.it o disponibile agli sportelli Etra Spa.

USO CORRETTO DEI CONTENITORI

1. COME?

Conferire i rifiuti nei contenitori ETRA.
Non pressare il contenuto.

2. DOVE?

Posizionare i contenitori su suolo
pubblico.

3. QUANDO?

Esporre i rifiuti la sera prima del giorno di raccolta.

4. DOPO LO SVUOTAMENTO

Riportare il proprio contenitore in suolo privato.

Ricordiamo che il contenitore potrebbe essere lasciato
con il coperchio aperto e/o in posizione distesa.

DOVE LO BUTTO?

INDICAZIONI PER UNA CORRETTA DIFFERENZIAZIONE DEI RIFIUTI



UMIDO ORGANICO

BIODEGRADABLE WASTE | DÉCHETS ORGANIQUES



NON CONFERIRE

- Capsule di caffè
- Conchiglie o gusci di molluschi
- Mozziconi di sigarette
- Ossi

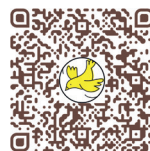

TROVA
IL CONTENITORE
PIÙ VICINO



CARTA E CARTONE

PAPER AND CARDBOARD | PAPIER ET CARTON



NON CONFERIRE

- Carta e cartone eccessivamente sporchi
- Carta carbone, carta chimica (scontrini) e carta vetrata
- Carta da forno
- Carta fotografica
- Lastre ospedaliere



VETRO

GLASS | VERRE



NON CONFERIRE

- Contenitori in vetro per soluzioni ospedaliere
- Copridamigiane
- Cristallo
- Lampadine a basso consumo e a incandescenza
- Lastre di vetro o vetri per finestre e parabrezza
- Piatti e oggetti di ceramica, terracotta e porcellana
- Pirex
- Tappi



VERDE E RAMAGLIE

GARDEN WASTE | VERT

CENTRO
DI RACCOLTA



NON CONFERIRE

- Ceppi di alberi e legno trattato di qualsiasi tipo





IMBALLAGGI IN PLASTICA E METALLI



PLASTIC PACKAGING AND METALS
EMBALLAGES EN PLASTIQUE ET MÉTAUX



NON CONFERIRE

- Arredi e giochi da giardino di plastica
- Bombolette spray contrassegnate da pittogrammi di pericolo
- Bottiglie contenenti liquidi
- Contenitori contrassegnati da pittogrammi di pericolo di provenienza non domestica
- Contenitori e stoviglie in plastica rigida
- Contenitori per colle e silicone
- Contenitori per soluzioni ospedaliere
- Giocattoli di plastica o gomma
- Manufatti per l'edilizia e l'idraulica come tubi, fili elettrici, materiale isolante, ecc.
- Oggetti gonfiabili: piscine, salvagenti, bracciali, ecc.
- Oggetti in acciaio di piccole dimensioni (posate, piccole pentole, pinze, chiavi inglesi, chiodi, barre, tubi e profili massimo 3 mm.
- Oggetti in metallo di grandi dimensioni (stendibiancheria, biciclette, scale, ecc.)
- Oggetti in ottone
- Posate di plastica monouso
- Reti da cantiere
- Secchi, bacinelle
- Soprammobili e casalinghi in plastica o gomma
- Sottovasi
- Teli di nylon usati per imbiancare
- Teli di nylon, plastica, gomma e ombreggianti
- Teli e reti per pacciamatura
- Tubi e canne per l'irrigazione



SECCO RESIDUO

RESIDUAL WASTE | DÉCHETS SECS RESTANT



NON CONFERIRE

- Rifiuti e imballaggi in materiali riciclabili
- Sostanze pericolose
- Rifiuti ingombranti
- Lampadine
- Neon
- Rifiuti elettrici ed elettronici
- Sigarette elettroniche



INERTI

INERT WASTE | INERTES



Servizio gratuito per 1 chiamata all'anno (NUMERO VERDE 800 247842 solo utenze domestiche) e un quantitativo massimo di 150 litri (circa 10 secchi)



INDUMENTI

CLOTHING | VETEMENTS



Conferire gli indumenti in sacchetti chiusi.



INGOMBRANTI

BULKY WASTE | ENCOMBRANTS

CENTRO
DI RACCOLTA



Solo rifiuti di grandi dimensioni. Servizio gratuito per 2 chiamate all'anno (NUMERO VERDE 800 247842) e un quantitativo massimo per prenotazione di 5 pezzi in 2m³ complessivi



RAEE RIFIUTI DA APPARECCHIATURE
ELETRICHE ED ELETTRONICHE

**CENTRO
DI RACCOLTA**



ELECTRONICS WASTE | ÉLECTRONIQUE



TONER E CARTUCCE INKJET

Le **utenze domestiche** possono conferire le cartucce esauste di stampanti presso il **Centro di raccolta**.

Le **utenze non domestiche** (aziende, esercizi commerciali, enti pubblici e scuole) possono richiedere un preventivo per il ritiro dei toner e delle cartucce inkjet esausti contattando l'Agenzia delle Aziende all'indirizzo commerciale@etraspa.it.

Per legge, chi acquista un'apparecchiatura elettrica ed elettronica può conferire presso lo stesso negozio un RAEE equivalente (eletrodomestico della stessa tipologia). Senza alcun obbligo di acquisto è inoltre possibile conferire, sempre gratis, piccoli RAEE presso punti vendita di grandi dimensioni.



OLIO VEGETALE



VEGETABLE OIL | HUILE VÉGÉTALE



Introdurre solo olio per uso alimentare in contenitori di plastica a perdere chiusi con il tappo



FARMACI

**CENTRO
DI RACCOLTA**



DRUGS | DROGUES



NON CONFERIRE

Confezioni di cartoncino



PERICOLOSI

**CENTRO
DI RACCOLTA**

DANGEROUS MUNICIPAL WASTE | DÉCHETS URBAINS DANGEREUX



ATTENZIONE

Flaconi per detersivi, saponi, prodotti per l'igiene della casa, della persona e cosmetici, **purché debitamente svuotati e risciacquati**, si conferiscono **negli imballaggi di plastica e metalli**. Flaconi e bombolette spray **con residui di prodotto**, contrassegnati da questi pittogrammi di pericolo, si conferiscono **nei rifiuti pericolosi**.



VIVERACQUA
GESTORI IDRICI DEL VENETO

**Solo
carta igienica!**

Il tuo WC non è un cassettono.
Si può buttare **solo carta igienica**, tutto il resto inquina, intasa, danneggia.



Sigarette e chewing gum



Avanzi di cibo e olio di cottura



Medicinali e cerotti



Dischetti leva trucco, salviette umidificate e fazzoletti



Cotton fioc e filo interdentale



Capelli



Informati meglio sul nostro sito

#solocartaigienica

NONNO, NON TROVO PIÙ
IL CALENDARIO ETRA.
QUANDO PASSANO
A RACCOGLIERE L'UMIDO?



RAGAZZO MIO, VISTO CHE HAI SEMPRE
IL CELLULARE IN MANO, SCARICATI L'APP DI ETRA!
TI AVVISA QUANDO METTERE FUORI I RIFIUTI

FAI COME LORO!
SCARICA ANCHE TU
GRATUITAMENTE DAGLI STORE
L'APP DI ETRA -SERVIZIO RIFIUTI.



gennaio

ZONA A

ZONA B

1 LUN

Capodanno
Maria SS. Madre di Dio

2 MAR

3 MER

4 GIO

5 VEN  



6 SAB

Epifania del Signore

7 DOM

8 LUN  VR

 VR

9 MAR  V

10 MER

11 GIO

12 VEN   PM

  PM

13 SAB

14 DOM

15 LUN

16 MAR

17 MER

18 GIO

19 VEN  S  C

 C

20 SAB

21 DOM

22 LUN  VR

 VR

23 MAR

 V

24 MER

25 GIO

26 VEN  PM

 PM  S

27 SAB

28 DOM

29 LUN

30 MAR

31 MER

Si ricorda che potrebbero esserci delle variazioni nelle giornate di conferimento. Controllare sempre il calendario!





RICORDATI DI RACCOGLIERE L'OLIO USATO IN UN CONTENITORE A PERDERE CHIUSO CON TAPPO E DI CONFERIRLO DIRETTAMENTE NELLE APPOSITE CISTERNE PRESENTI SUL TERRITORIO.



febbraio

ZONA A

ZONA B

1 GIO

2 VEN



3 SAB

4 DOM

5 LUN



Giornata Nazionale contro lo spreco alimentare (Ministero dell'Ambiente)

6 MAR



7 MER

8 GIO

9 VEN



10 SAB

11 DOM

12 LUN

13 MAR

14 MER

15 GIO

16 VEN  C  S C

17 SAB

18 DOM

19 LUN  VR VR

20 MAR

 V

21 MER

22 GIO

23 VEN  PM PM  S

24 SAB

25 DOM

26 LUN

27 MAR

28 MER

29 GIO

Si ricorda che potrebbero esserci delle variazioni nelle giornate di conferimento. Controllare sempre il calendario!



FINALMENTE TI SEI DECISO A LIBERARE LA CANTINA!

EH SÌ, L'OMBRELLONE
E LA SEDIA DA GIARDINO ROTTI
SONO PROPRIO DA BUTTARE!

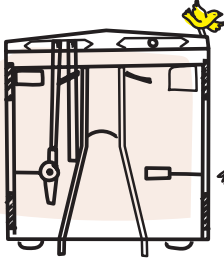

CONTROLLA SEMPRE LE APERTURE
DEL CENTRO DI RACCOLTA
PIÙ VICINO A TE!
NON ABBANDONARE I RIFIUTI.



marzo

ZONA A

ZONA B

1 VEN

2 SAB

3 DOM

4 LUN

5 MAR

6 MER

7 GIO













8 VEN

9 SAB

10 DOM

11 LUN

12 MAR

13	MER		
14	GIO		
15	VEN	 S OS	 C OC
16	SAB		
17	DOM		
18	LUN	 VR	 VR Global Recycling Day (Global Recycling Foundation)
19	MAR		 V
20	MER		
21	GIO		
22	VEN	 PM	 PM  S OS Giornata Mondiale dell'Acqua (Nazioni Unite)
23	SAB		
24	DOM		
25	LUN	 VR	 VR
26	MAR		
27	MER		
28	GIO		
29	VEN	 S OS	 C OC
30	SAB	 VR	 VR
31	DOM		Pasqua di Resurrezione

Comune di Galzignano Terme

Si ricorda che potrebbero esserci delle variazioni nelle giornate di conferimento. Controllare sempre il calendario!



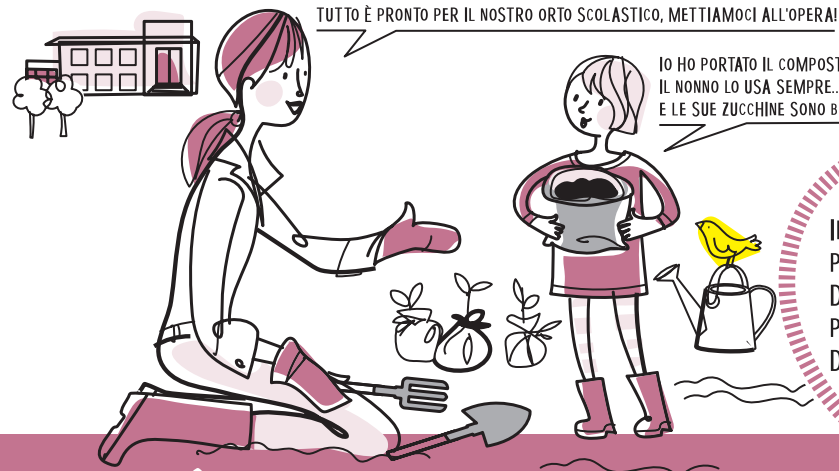

TUTTO È PRONTO PER IL NOSTRO ORTO SCOLASTICO, METTIAMOCI ALL'OPERA!

IO HO PORTATO IL COMPOSTI
IL NONNO LO USA SEMPRE...
E LE SUE ZUCCHINE SONO BUONISSIME!

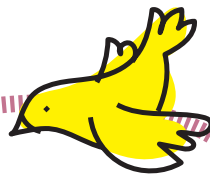

IL COMPOSTAGGIO DOMESTICO
PUÒ ESSERE PRATICATO DA CHIUNQUE
DISPONGA DELLO SPAZIO NECESSARIO
PER FAR AVVENIRE LA DEGRADAZIONE
DEI RIFIUTI ORGANICI.

aprile

ZONA A

ZONA B

1 LUN

Lunedì dell'Angelo

2 MAR



3 MER

4 GIO

5 VEN



6 SAB

7 DOM

8 LUN



9 MAR

10 MER

11 GIO

12 VEN



13	SAB		
14	DOM		
15	LUN	VR	VR
16	MAR		V
17	MER		
18	GIO		
19	VEN	PM	S PM
20	SAB		
21	DOM		
22	LUN	VR	VR Giornata Mondiale della Terra (Nazioni Unite)
23	MAR		
24	MER		
25	GIO		Festa della Liberazione
26	VEN	S C	C
27	SAB		
28	DOM		
29	LUN	VR	VR
30	MAR	V	

Comune di Galzignano Terme

Si ricorda che potrebbero esserci delle variazioni nelle giornate di conferimento. Controllare sempre il calendario!





maggio

ZONA A

ZONA B

1 MER

Festa del Lavoro

2 GIO

3 VEN  PM

 S  PM

4 SAB

5 DOM

6 LUN  VR

 VR

7 MAR

8 MER





9 GIO

10 VEN  S  C

 C

11 SAB

12 DOM

13 LUN	 VR	 VR
14 MAR		 V
15 MER		
16 GIO		
17 VEN	 PM	 PM  S
18 SAB		
19 DOM		
20 LUN	 VR	 VR
21 MAR		
22 MER		
23 GIO		
24 VEN	 S  C	 C
25 SAB		
26 DOM		
27 LUN	 VR	 VR
28 MAR	 V	
29 MER		
30 GIO		
31 VEN	 PM	 S  PM

Si ricorda che potrebbero esserci delle variazioni nelle giornate di conferimento. Controllare sempre il calendario!



CHE BELLO VEDERVI
ANCHE VOI PARTECIPATE
ALLA GIORNATA ECOLOGICA?

SÌ, IL MESE SCORSO ABBIAMO RACCOLTO
MOZZICONI, BOTTIGLIE... SPERIAMO OGGI
VADA DECISAMENTE MEGLIO!



L'AMBIENTE MERITA
TUTTO IL NOSTRO RISPETTO,
È LA NOSTRA CASA E DOBBIAMO
AVERNE CURA.
FAI LA RACCOLTA DIFFERENZIATA,
RIDUCI GLI SPRECHI
E COLLABORA ATTIVAMENTE.

giugno

ZONA A

ZONA B

1 SAB

2 DOM

Festa della Repubblica

3 LUN  VR

 VR

4 MAR

5 MER

Giornata Mondiale dell' Ambiente
(Nazioni Unite)

6 GIO

7 VEN  C  S

 C

8 SAB

9 DOM

10 LUN  VR

 VR

11 MAR

 B

12 MER

13 GIO		
14 VEN	 PM	 PM  S
15 SAB		
16 DOM		
17 LUN	 VR	 VR
18 MAR		
19 MER		
20 GIO		
21 VEN	 S  C	 C
22 SAB		
23 DOM		
24 LUN	 VR	 VR
25 MAR	 V	
26 MER		
27 GIO		
28 VEN	 PM	 S  PM
29 SAB		
30 DOM		

Si ricorda che potrebbero esserci delle variazioni nelle giornate di conferimento. Controllare sempre il calendario!



GIULIA, LUCA, NON SPRECAVE L'ACQUA!
E' UNA COSA IMPORTANTE E DOBBIAMO USARLA
PER NECESSITÀ, ALTRIMENTI FINISCE E POI COME FACCIAMO?

VERAMENTE L'ACQUA PUÒ FINIRE?

L'ACQUA È UN DONO,
MA NON È INFINITA!

luglio

ZONA A

ZONA B

1 LUN



2 MAR

3 MER

4 GIO

5 VEN



6 SAB

7 DOM

8 LUN



9 MAR



10 MER

11 GIO

12 VEN



13 SAB

14 DOM

15 LUN  VR

 VR

16 MAR

17 MER

18 GIO

19 VEN  S  C

 C

20 SAB

21 DOM

22 LUN  VR

 VR

23 MAR  V

24 MER

25 GIO

26 VEN  PM

 PM  S

27 SAB

28 DOM

29 LUN  VR

 VR

30 MAR

31 MER

Comune di Galzignano Terme

Si ricorda che potrebbero esserci delle variazioni nelle giornate di conferimento. Controllare sempre il calendario!



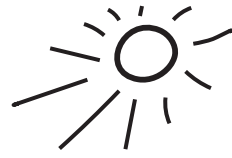

LE CONCHIGLIE, E ANCHE GLI OSSI,
VANNO CONFERITI CON
IL RIFIUTO SECCO.

agosto

ZONA A

ZONA B

1 GIO

2 VEN



3 SAB

4 DOM

5 LUN



6 MAR



7 MER

8 GIO

9 VEN



10 SAB

11 DOM

12 LUN



13 MAR

14 MER

15 GIO

Assunzione Beata Vergine Maria

16 VEN  



17 SAB

18 DOM

19 LUN 



20 MAR 

21 MER

22 GIO

23 VEN 

24 SAB

25 DOM

26 LUN 



27 MAR

28 MER

29 GIO

30 VEN  



31 SAB

Comune di Galzignano Terme

Si ricorda che potrebbero esserci delle variazioni nelle giornate di conferimento. Controllare sempre il calendario!



RAGAZZI, OGGI ABBIAMO CON NOI ALESSIO E IL SUO AMICO MR. BYDON CHE CI SPIEGANO COME FARE LA RACCOLTA DIFFERENZIATA!



settembre

ZONA A

ZONA B

1 DOM

2 LUN  VR

 VR

3 MAR

 B

4 MER

5 GIO

6 VEN  PM

 S  PM

7 SAB

8 DOM

9 LUN  VR

 VR

10 MAR

11 MER

12 GIO

13 VEN	 	
14 SAB		
15 DOM		
16 LUN		
17 MAR		
18 MER		
19 GIO		
20 VEN		 
21 SAB		
22 DOM		
23 LUN		
24 MAR		
25 MER		
26 GIO		
27 VEN	 	
28 SAB		
29 DOM		
30 LUN		

Si ricorda che potrebbero esserci delle variazioni nelle giornate di conferimento. Controllare sempre il calendario!



QUESTI PANTALONI AI BAMBINI SONO DIVENTATI PICCOLI, E ANCHE QUESTE SCARPE E QUESTE CIABATTE. COME CRESCONO! COSA FACCIAMO?

E ANCHE QUEST'ANNO FINITA L'ESTATE BISOGNA FARE IL CAMBIO DI STAGIONE...



CONFERISCI I RIFIUTI TESSILI, COMPRESI SCARPE E BORSE, NEGLI APPOSITI CONTENITORI CHE TROVI NEL TUO COMUNE OPPURE PORTALI AL CENTRO DEL RIUSO

ottobre

ZONA A

ZONA B

1 MAR



2 MER

3 GIO

4 VEN  PM

 S  PM

5 SAB

6 DOM

7 LUN  VR

 VR

8 MAR

9 MER

10 GIO

11 VEN  C  S

 C

12 SAB

13	DOM		
14	LUN	 VR	 VR
15	MAR	 V	
16	MER		
17	GIO		
18	VEN	 PM	 S  PM
19	SAB		
20	DOM		
21	LUN	 VR	 VR
22	MAR		
23	MER		
24	GIO		
25	VEN	 S  C	 C
26	SAB		
27	DOM		
28	LUN	 VR	 VR
29	MAR		 V
30	MER		
31	GIO		

Comune di Galzignano Terme

Si ricorda che potrebbero esserci delle variazioni nelle giornate di conferimento. Controllare sempre il calendario!





I CAPELLI VANNO GETTATI
NEL SECCO RESIDUO.
IL WATER NON È UNA PATTUMIERA.
USALO SOLO PER LO SCOPO
PER CUI È STATO CREATO,
EVITEREMO COSÌ
CHE SI FORMINO DEI TAPPI
NELLE CONDOTTE E PROBLEMI
AI DEPURATORI

novembre

ZONA A

ZONA B

1 VEN  PM

 S  PM

Tutti i Santi

2 SAB

3 DOM

4 LUN  VR

 VR

5 MAR

6 MER

7 GIO

8 VEN  S  C

 C

9 SAB

10 DOM

11 LUN  VR

 VR

12 MAR  V

13 MER

14 GIO

15 VEN 

16 SAB

17 DOM

18 LUN 



19 MAR

World Toilet Day

20 MER

21 GIO

22 VEN  



23 SAB

24 DOM

25 LUN 



26 MAR



27 MER

28 GIO

29 VEN 

30 SAB

Comune di Galzignano Terme

Si ricorda che potrebbero esserci delle variazioni nelle giornate di conferimento. Controllare sempre il calendario!





BUONE FESTE A TUTTI VOI...
E RICORDATE DI DIFFERENZIARE
CORRETTAMENTE
TUTTE LE CONFEZIONI,
COSÌ ANCHE A NATALE
FARETE LA DIFFERENZA!

dicembre

ZONA A

ZONA B

1 DOM

2 LUN

3 MAR

4 MER

5 GIO

6 VEN  



7 SAB

8 DOM

Immacolata Concezione

9 LUN 



10 MAR 

11 MER

12 GIO

13 VEN	PM	S PM
14 SAB		
15 DOM		
16 LUN		
17 MAR		
18 MER		
19 GIO		
20 VEN	S C	C
21 SAB		
22 DOM		
23 LUN	VR	VR
24 MAR		V
25 MER		Natale del Signore
26 GIO		S. Stefano
27 VEN	PM	S PM
28 SAB		
29 DOM		
30 LUN		
31 MAR		

Comune di Galzignano Terme

Si ricorda che potrebbero esserci delle variazioni nelle giornate di conferimento. Controllare sempre il calendario!



CENTRI DI RACCOLTA



MODALITÀ DI ACCESSO

Dal 1 gennaio 2024 gli utenti Etra Spa possono conferire in uno dei Centri di Raccolta riportati in elenco presentando la propria Ecotessera.

Consultare il sito www.etrspa.it per aggiornamenti. Si ricorda che l'accesso è consentito solo alle utenze domestiche con veicoli di lunghezza non superiore ai 7mt.

Al termine dell'orario di apertura sarà garantito il conferimento alle 5 auto eventualmente già presenti in attesa.

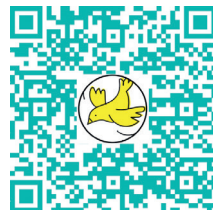

ORARI	GIORNI FERIALI	SABATO
MATTINA	9.00 - 12.30	9.00 - 12.30
POMERIGGIO	14 - 18	14 - 17.30

Il Centro di Raccolta rimane chiuso nei giorni festivi.

CENTRO DI RACCOLTA	MATTINA	POMERIGGIO	CENTRO DI RACCOLTA	MATTINA	POMERIGGIO
Bassano del Grappa Via dei Tulipani	lunedì martedì mercoledì giovedì sabato	lunedì martedì mercoledì giovedì sabato	Pozzoleone Via Segavecchia	sabato	martedì giovedì sabato
Campodarsego Via Galvani	sabato	martedì giovedì sabato	Roana Via Waister	sabato	martedì* giovedì* sabato*
Camposampiero Via della Centuriazione	sabato	lunedì mercoledì sabato	Rosà Via Roncalli	sabato	martedì giovedì sabato
Carmignano di Brenta Via dell'Industria e dell'Artigianato	sabato	lunedì giovedì sabato	Rossano Veneto Via Bodi	sabato	lunedì* mercoledì* sabato*
Cassola Via Brigata Cadore (loc. San Zeno)	mercoledì sabato	lunedì* giovedì* sabato*	Santa Giustina in Colle Via Dante	sabato	martedì giovedì sabato
Cittadella Via del Telarolo	sabato	martedì* giovedì* sabato*	San Martino di Lupari Via Dolomiti	sabato	lunedì giovedì sabato
Curtarolo Via Einaudi	sabato	mercoledì* sabato*	Saonara Via Piave	sabato	mercoledì sabato
Fontaniva Via della Repubblica	sabato	martedì* sabato*	Selvazzano Dentro Via Galvani	sabato	martedì mercoledì sabato
Gazzo Via dell'Industria	sabato	mercoledì sabato	Teolo Via Volta	sabato	giovedì sabato
Loreggia Via Morosini	sabato	mercoledì sabato	Tezze sul Brenta Via Einaudi (loc. Stroppari)	sabato	lunedì mercoledì sabato
Lusiana Conco Strada del Rameston	sabato	mercoledì*	Trebaseleghe Via Manetti	sabato	mercoledì* sabato*
Mestrino Via Petrarca	sabato	martedì giovedì sabato	Valbrenta (ex Valstagna) Via Giarà Modon	sabato	
Mussolente Via San Giuseppe	sabato	martedì* giovedì* sabato*	Valbrenta (ex Cismon) Via Porteghetti		sabato
Piazzola sul Brenta Via Mattei	sabato	martedì mercoledì sabato	Vigonza Via Arrigoni	sabato	martedì giovedì sabato
Pove del Grappa Via Romanelle	sabato	martedì mercoledì sabato	Villanova di Camposampiero Via Marconi	sabato	mercoledì sabato

* da 1/11 a 31/3 chiusura pomeridiana ore 17

DOVE SONO

MODALITÀ DI CONFERIMENTO

Prima di accedere al Centro di Raccolta controllare i materiali, i limiti e le modalità di conferimento scansionando il QR code.



LIMITI DI CONFERIMENTO

BOBOLLETTE SPRAY, VERNICI, SOLVENTI, ACIDI, INCHIOSTRI, ADESIVI E RESINE

Massimo 3 accessi all'anno. Per ogni singolo accesso è possibile conferire quantitativi di rifiuto paragonabili a quelli prodotti da un'utenza domestica.

INGOMBRANTI

Conferimento gratuito fino a 6m³/anno, con limite di 2m³ per conferimento giornaliero.

LEGNO NON TRATTATO CON SOSTANZE PERICOLOSE

Limite di 2m³ per conferimento giornaliero.

PNEUMATICI

Conferimento gratuito fino a 4 pezzi/anno.

Ai sensi del Decreto Ministeriale nr. 82 dell'11 Aprile 2011 il rivenditore è tenuto a ritirare gli pneumatici usati

VERDE E RAMAGLIE

Conferimento gratuito fino a 10m³/anno con limite di 2m³ per conferimento giornaliero.

PER LA VOSTRA SICUREZZA



- Indossare guanti protettivi per i rifiuti pericolosi e taglienti;
- Farsi accompagnare qualora il peso del rifiuto non consenta la movimentazione in autonomia;
- Accedere con calzature chiuse provviste di adeguata suola (è vietato l'accesso a titolo esemplificativo con sandali, ciabatte, scarpe con tacchi alti, soles di corda);
- Non far scendere i bambini fino ai 12 anni di età dalle auto;
- Non far scendere animali dalle auto.

PUNTI DI RACCOLTA VERDE E RAMAGLIE



Aperti tutti i sabati dalle 9 alle 12.30.

Nei comuni di Romano d'Ezzelino e Tezze sul Brenta dal 1.4.2024 al 31.10.2024 anche il pomeriggio dalle 14 alle 17.30.

Legenda

- Centro di raccolta
- Centro di raccolta di nuova realizzazione
- Consultare il sito per aggiornamenti
- Punto di raccolta Verde e ramaglie

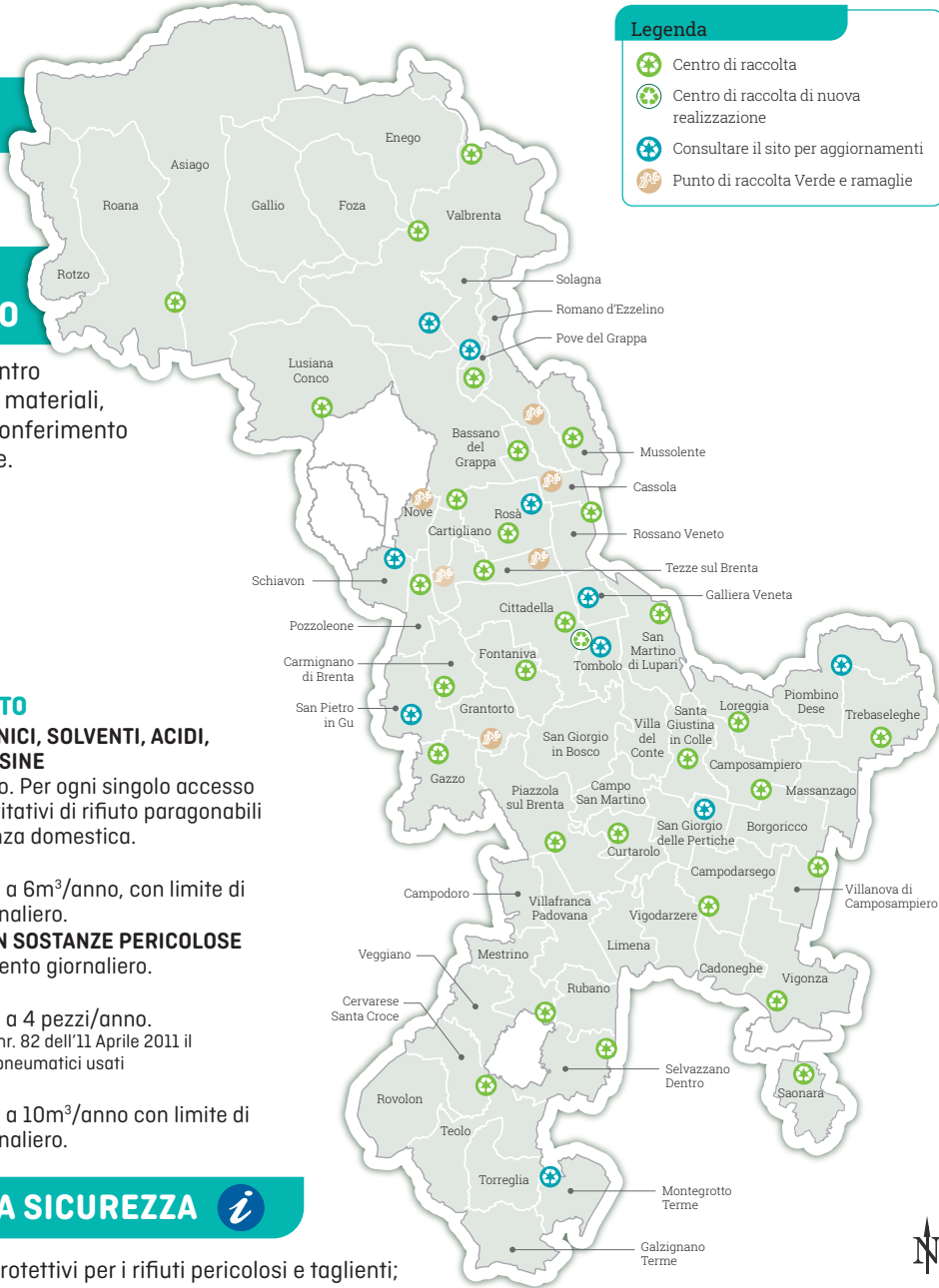

SERVIZIO CLIENTI

SERVIZIO TELEFONICO

800 247842
NUMERO VERDE

Tenere a portata di mano codice cliente dell'utenza interessata

DAL LUNEDÌ AL VENERDÌ 8.00 - 20.00
(servizio disponibile nei giorni lavorativi)

CONTATTACI PER:

- segnalazione di mancata raccolta rifiuti (deve essere effettuata entro 2 giorni dalla data di raccolta prevista. Il rifiuto lasciato esposto verrà recuperato nelle 48 ore lavorative successive);
- prenotazioni asporto di ingombranti, inerti, verde e ramaglie (grandi quantità), richieste contenitori ed ecotessera;
- informazioni su contratti, bollette e pagamenti;
- effettuare pratiche di attivazione, subentro o cessazione.

IL SABATO 8.00 - 13.00
(servizio disponibile nei giorni lavorativi)

CONTATTACI SOLO PER:

- segnalare la mancata raccolta di qualche tipo di rifiuto.

ALTRI
CONTATTI

E-mail

info@etraspa.it
protocollo@pec.etraspa.it

Posta ordinaria

Etra Spa via del Telarolo, 9
35013 Cittadella (PD)

Sito internet

www.etraspa.it

SPORTELLI APERTI AL PUBBLICO SOLO SU APPUNTAMENTO PER PRENOTAZIONI CHIAMARE IL NUMERO 049 8098000

Attivo dal lunedì al venerdì dalle 8.30 alle 13.00 e dalle 14.30 alle 17.00 nei giorni lavorativi

ASIAGO

via F.lli Rigoni Guido e Vasco, 19
36012 Asiago (VI)

dal lunedì al venerdì
8.30 - 13.00

SAN PIETRO IN GU

presso il Centro culturale comunale
piazza Prandina, 34

due giovedì al mese
11.00 - 13.00

(consultare il sito per le date previste)

RUBANO

via Galvani, 1A
35030 Rubano (PD)

dal lunedì al venerdì
8.30 - 13.00; 14.30 - 17.00

TORREGLIA

via Mirabello, 90/C
35038 Torreglia (PD)

lunedì, mercoledì e venerdì
8.30 - 12.30

BASSANO DEL GRAPPA

via C. Colombo, 96
36061 Bassano del Grappa (VI)

dal lunedì al venerdì
8.30 - 13.00; 14.30 - 17.00

CITTADELLA

presso il Centro commerciale "Le Torri"
via Copernico, 2A
35013 Cittadella (PD)

dal lunedì al venerdì
8.30 - 13.00; 14.30 - 17.00

CAMPOSAMPIERO

via Corso, 35
35012 Camposampiero (PD)

dal lunedì al venerdì
8.30-13.00; 14.30-17.00

VIGONZA

via Grandi, 52
35010 Vigonza (PD)

dal lunedì al venerdì
8.30 - 13.00; 14.30 - 17.00



**L'Agenzia
delle Aziende**

Il servizio di Etra Spa dedicato alle imprese

Il calendario con le date di raccolta per le aziende che hanno attivato servizi a loro dedicati è disponibile sul sito di Etra Spa.

Per servizi aggiuntivi e personalizzati a pagamento o per consulenza amministrativa e ambientale scrivere a: commerciale@etraspa.it

