

SCEGLI DI FARE LA DIFFERENZA

piccole azioni consapevoli



CALENDARIO 2024
PER LA RACCOLTA DIFFERENZIATA

ZONA **A** | **B** | **C**

Comune di Cittadella

IL TERRITORIO

LE ZONE DEL TUO COMUNE E LE MODALITÀ DI CONFERIMENTO



LA TARIFFA SU MISURA

TARIFFA A SVUOTAMENTO RIFIUTO SECCO RESIDUO

Nel tuo Comune il rifiuto Secco residuo deve essere conferito nell'apposito contenitore personale dotato di microchip, in sacchetti trasparenti o semitrasparenti. Il microchip consente di calcolare il numero di svuotamenti: in questo modo è possibile realizzare una tariffa sempre più commisurata alla quantità di rifiuto prodotta.

Nella tariffa base è compreso un determinato numero di svuotamenti, rapportato al numero di componenti, come indicato in tabella.

ZONA A | B

COMPONENTI

NUMERO DI SVUOTAMENTI compresi nell'importo della bolletta



ZONA C CENTRO STORICO

COMPONENTI

NUMERO DI SVUOTAMENTI compresi nell'importo della bolletta



Per ogni svuotamento aggiuntivo il costo è di 5,00 € (escluse IVA 10% e Imposta provinciale 5%).

Per ogni svuotamento aggiuntivo il costo è di 1,67 € (escluse IVA 10% e Imposta provinciale 5%).

Solo per le utenze con esigenze particolari (anziani, disabili, bambini fino ai tre anni), il servizio si manterrà settimanale senza addebiti aggiuntivi. Gli interessati possono fare richiesta compilando l'apposito modulo disponibile agli sportelli Etra o scaricabile dal sito www.etraspa.it

USO CORRETTO DEI CONTENITORI

1. COME?

Conferire i rifiuti nei contenitori ETRA.
Non pressare il contenuto.

2. DOVE?

Posizionare i contenitori su suolo pubblico.

3. QUANDO?

Esporre i rifiuti la sera prima del giorno di raccolta.

4. DOPO LO SVUOTAMENTO

Riportare il proprio contenitore in suolo privato.

Ricordiamo che il contenitore potrebbe essere lasciato con il coperchio aperto e/o in posizione distesa.

DOVE LO BUTTO?

INDICAZIONI PER UNA CORRETTA DIFFERENZIAZIONE DEI RIFIUTI



UMIDO ORGANICO

BIODEGRADABLE WASTE | DÉCHETS ORGANIQUES



NON CONFERIRE

- Capsule di caffè
- Conchiglie o gusci di molluschi
- Mozziconi di sigarette
- Ossi



CARTA E CARTONE

PAPER AND CARDBOARD | PAPIER ET CARTON



NON CONFERIRE

- Carta e cartone eccessivamente sporchi
- Carta carbone, carta chimica (scontrini) e carta vetrata
- Carta da forno
- Carta fotografica
- Lastre ospedaliere



VETRO

GLASS | VERRE



NON CONFERIRE

- Contenitori in vetro per soluzioni ospedaliere
- Copridamigiane
- Cristallo
- Lampadine a basso consumo e a incandescenza
- Lastre di vetro o vetri per finestre e parabrezza
- Piatti e oggetti di ceramica, terracotta e porcellana
- Pirex
- Tappi



VERDE E RAMAGLIE

GARDEN WASTE | VERT

CENTRO DI RACCOLTA



NON CONFERIRE

- Ceppi di alberi e legno trattato di qualsiasi tipo



IMBALLAGGI IN PLASTICA E METALLI



PLASTIC PACKAGING AND METALS
EMBALLAGES EN PLASTIQUE ET MÉTAUX



NON CONFERIRE

- Arredi e giochi da giardino di plastica
- Bombolette spray contrassegnate da pittogrammi di pericolo
- Bottiglie contenenti liquidi
- Contenitori contrassegnati da pittogrammi di pericolo di provenienza non domestica
- Contenitori e stoviglie in plastica rigida
- Contenitori per colle e silicone
- Contenitori per soluzioni ospedaliere
- Giocattoli di plastica o gomma
- Manufatti per l'edilizia e l'idraulica come tubi, fili elettrici, materiale isolante, ecc.
- Oggetti gonfiabili: piscine, salvagenti, bracciali, ecc.
- Oggetti in acciaio di piccole dimensioni (posate, piccole pentole, pinze, chiavi inglesi, chiodi, barre, tubi e profili massimo 3 mm.
- Oggetti in metallo di grandi dimensioni (stendibiancheria, biciclette, scale, ecc.)
- Oggetti in ottone
- Posate di plastica monouso
- Reti da cantiere
- Secchi, bacinelle
- Soprammobili e casalinghi in plastica o gomma
- Sottovasi
- Teli di nylon usati per imbiancare
- Teli di nylon, plastica, gomma e ombreggianti
- Teli e reti per pacciamatura
- Tubi e canne per l'irrigazione



SECCO RESIDUO

RESIDUAL WASTE | DÉCHETS SECS RESTANT



NON CONFERIRE

- Rifiuti e imballaggi in materiali riciclabili
- Sostanze pericolose
- Rifiuti ingombranti
- Lampadine
- Neon
- Rifiuti elettrici ed elettronici
- Sigarette elettroniche



INERTI

INERT WASTE | INERTES



Servizio gratuito per 1 chiamata all'anno (NUMERO VERDE 800 247842 solo utenze domestiche) e un quantitativo massimo di 150 litri (circa 10 secchi)



INDUMENTI

CLOTHING | VETEMENTS



Conferire gli indumenti in sacchetti chiusi.



INGOMBRANTI

BULKY WASTE | ENCOMBRANTS

CENTRO
DI RACCOLTA



Solo rifiuti di grandi dimensioni. Servizio gratuito per 2 chiamate all'anno (NUMERO VERDE 800 247842) e un quantitativo massimo per prenotazione di 5 pezzi in 2m³ complessivi



RAEE RIFIUTI DA APPARECCHIATURE
ELETRICHE ED ELETTRONICHE

**CENTRO
DI RACCOLTA**



ELECTRONICS WASTE | ÉLECTRONIQUE



TONER E CARTUCCE INKJET

Le **utenze domestiche** possono conferire le cartucce esauste di stampanti presso il **Centro di raccolta**.

Le **utenze non domestiche** (aziende, esercizi commerciali, enti pubblici e scuole) possono richiedere un preventivo per il ritiro dei toner e delle cartucce inkjet esausti contattando l'Agenzia delle Aziende all'indirizzo commerciale@etraspa.it.

Per legge, chi acquista un'apparecchiatura elettrica ed elettronica può conferire presso lo stesso negozio un RAEE equivalente (eletrodomestico della stessa tipologia). Senza alcun obbligo di acquisto è inoltre possibile conferire, sempre gratis, piccoli RAEE presso punti vendita di grandi dimensioni.



OLIO VEGETALE

VEGETABLE OIL | HUILE VÉGÉTALE



Introdurre solo olio per uso alimentare in contenitori di plastica a perdere chiusi con il tappo



FARMACI

DRUGS | DROGUES

**CENTRO
DI RACCOLTA**



NON CONFERIRE

Confezioni di cartoncino



PERICOLOSI

DANGEROUS MUNICIPAL WASTE | DÉCHETS URBAINS DANGEREUX

**CENTRO
DI RACCOLTA**



ATTENZIONE

Flaconi per detersivi, saponi, prodotti per l'igiene della casa, della persona e cosmetici, **purché debitamente svuotati e risciacquati**, si conferiscono **negli imballaggi di plastica e metalli**. Flaconi e bombolette spray **con residui di prodotto**, contrassegnati da questi pittogrammi di pericolo, si conferiscono **nei rifiuti pericolosi**.



VIVERACQUA
GESTORI IDRICI DEL VENETO

Solo carta igienica!

Il tuo WC non è un cassonetto.
Si può buttare **solo carta igienica**, tutto il resto inquina, intasa, danneggia.



Sigarette e chewing gum



Avanzi di cibo e olio di cottura



Medicinali cerotti



Dischetti lava trucco, salviette umidificate e fazzoletti



Cotton fioc e filo interdentale



Capelli



Informati meglio sul nostro sito

#solocartaigienica

NONNO, NON TROVO PIÙ
IL CALENDARIO ETRA.
QUANDO PASSANO
A RACCOLGERE L'UMIDO?



RAGAZZO MIO, VISTO CHE HAI SEMPRE
IL CELLULARE IN MANO, SCARICATI L'APP DI ETRA!
TI AVVISA QUANDO METTERE FUORI I RIFIUTI

FAI COME LORO!
SCARICA ANCHE TU
GRATUITAMENTE DAGLI STORE
L'APP DI ETRA -SERVIZIO RIFIUTI.



ZONA A

ZONA B

ZONA C

1 LUN

2 MAR

3 MER

4 GIO

5 VEN

6 SAB

7 DOM

8 LUN

9 MAR

10 MER

11 GIO

12 VEN

OSU

OSU

C

C

U V Zona A1

V

U PM

U PM OS

U

OS

U

U OS

C

C

V Zona A2 U

V

U

PM U OS

PM

13	SAB			
14	DOM			
15	LUN	U VR	VR	VR
16	MAR		S U	S U
17	MER	C		C
18	GIO	U	V Zona B1	V
19	VEN		U PM	S U PM
20	SAB			
21	DOM			
22	LUN	U		
23	MAR	S	U	U S
24	MER		C	C
25	GIO	U	V Zona B2	V
26	VEN	PM	U	PM U S
27	SAB			
28	DOM			
29	LUN	U VR	VR	VR
30	MAR		S U	S U
31	MER	C		C

Comune di Cittradella

Si ricorda che potrebbero esserci delle variazioni nelle giornate di conferimento. Controllare sempre il calendario!



MAMMA, POSSO PORTARE
UN PO' DI FRITTELLE
ALLA FESTA DI CARNEVALE?

CERTO! LE FRIGGO
SUBITO E PREPARO UN VASSOIO.

RICORDATI DI RACCOLGERE
L'OLIO USATO IN UN CONTENITORE
A PERDERE CHIUSO CON TAPPO
E DI CONFERIRLO DIRETTAMENTE
NELLE APPOSITE CISTERNE
PRESENTI SUL TERRITORIO.

febbraio

ZONA A

ZONA B

ZONA C

1 GIO



2 VEN



3 SAB

4 DOM

5 LUN



6 MAR



7 MER



8 GIO



9 VEN



10 SAB

11 DOM

12 LUN



13 MAR		S U	S U
		Martedì Grasso Gli sportelli Etra chiudono alle ore 13.00	
14 MER	C		C
15 GIO	U	V Zona B1	V
16 VEN		PM U	S PM U
17 SAB			
18 DOM			
19 LUN	U VR	VR	VR
20 MAR	S	U	U S
21 MER		C	C
22 GIO	U	V Zona B2	V
23 VEN	PM	U	S PM U
24 SAB			
25 DOM			
26 LUN	U VR	VR	VR
27 MAR		U S	U S
28 MER	C		C
29 GIO	U V Zona A1		V

Si ricorda che potrebbero esserci delle variazioni nelle giornate di conferimento. Controllare sempre il calendario!



FINALMENTE TI SEI DECISO A LIBERARE LA CANTINA!

EH SÌ, L'OMBRELLONE
E LA SEDIA DA GIARDINO ROTTI
SONO PROPRIO DA BUTTARE!

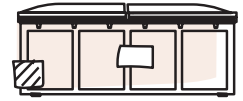
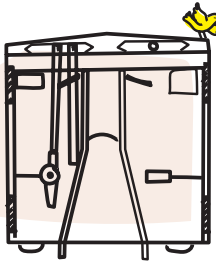

CONTROLLA SEMPRE LE APERTURE
DEL CENTRO DI RACCOLTA
PIÙ VICINO A TE!
NON ABBANDONARE I RIFIUTI.



marzo

ZONA A

ZONA B

ZONA C

1 VEN



2 SAB

3 DOM



5 MAR



6 MER



7 GIO



8 VEN



9 SAB

10 DOM



12 MAR



13 MER	C		C
14 GIO	U	V Zona B1	V
15 VEN		PM U	PM U S
16 SAB			
17 DOM			
18 LUN	VR U	VR	VR
19 MAR	S	U	S U
20 MER		C	C
21 GIO	U	V Zona B2	V
22 VEN	PM	U	U PM S
23 SAB			
24 DOM			
25 LUN	VR U	VR	VR
26 MAR		S U	S U
27 MER	C		C
28 GIO	U V Zona A1		V
29 VEN		PM U	S PM U
30 SAB	VR	VR	VR
31 DOM			

Si ricorda che potrebbero esserci delle variazioni nelle giornate di conferimento. Controllare sempre il calendario!



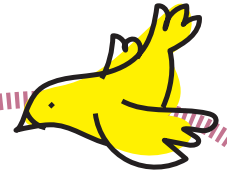
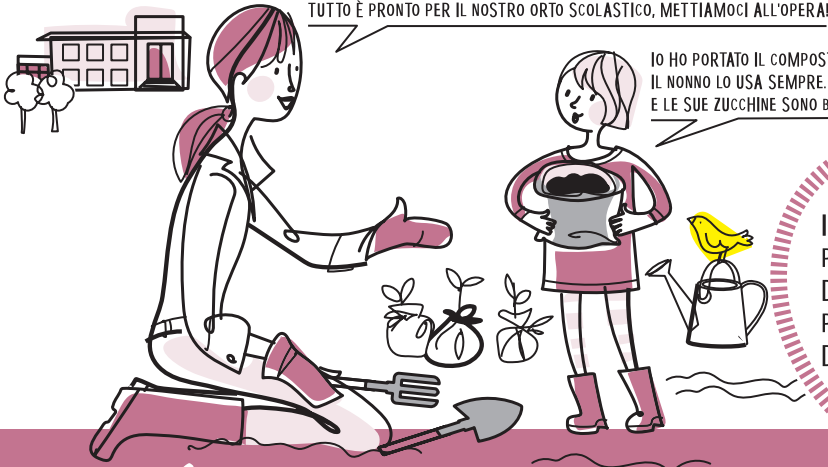

IL COMPOSTAGGIO DOMESTICO
PUÒ ESSERE PRATICATO DA CHIUNQUE
DISPONGA DELLO SPAZIO NECESSARIO
PER FAR AVVENIRE LA DEGRADAZIONE
DEI RIFIUTI ORGANICI.

aprile

ZONA A

ZONA B

ZONA C

1 LUN

2 MAR S

U

S U

3 MER

C

C

4 GIO U V Zona A2

V

5 VEN PM

U

U PM S

6 SAB

7 DOM

8 LUN VR U

VR

VR

9 MAR

S U

S U

10 MER C

C

11 GIO U

V Zona B1

V

12 VEN

PM U

S PM U

13	SAB			
14	DOM			
15	LUN			
16	MAR			
17	MER			
18	GIO		Zona B2	
19	VEN			
20	SAB			
21	DOM			
22	LUN			
23	MAR			
24	MER			
25	GIO	Zona A1		
26	VEN			
27	SAB			
28	DOM			
29	LUN			
30	MAR			

Si ricorda che potrebbero esserci delle variazioni nelle giornate di conferimento. Controllare sempre il calendario!





maggio

ZONA A

ZONA B

ZONA C

1 MER



2 GIO



3 VEN



4 SAB

5 DOM

6 LUN



7 MAR



8 MER



9 GIO



10 VEN



11 SAB

12 DOM

13 LUN			
14 MAR			
15 MER			
16 GIO		Zona B2	
17 VEN			
18 SAB			
19 DOM			
20 LUN			
21 MAR			
22 MER			
23 GIO	Zona A1		
24 VEN			
25 SAB			
26 DOM			
27 LUN			
28 MAR			
29 MER			
30 GIO	Zona A2		
31 VEN			

Si ricorda che potrebbero esserci delle variazioni nelle giornate di conferimento. Controllare sempre il calendario!



SECCO
RESIDUO



CARTA E
CARTONE



PLASTICA
E METALLI



VETRO



UMIDO
ORGANICO



VERDE E
RAMAGLIE

CHE BELLO VEDERVI
ANCHE VOI PARTECIPATE
ALLA GIORNATA ECOLOGICA?

SÌ, IL MESE SCORSO ABBIAMO RACCOLTO
MOZZICONI, BOTTIGLIE... SPERIAMO OGGI
VADA DECISAMENTE MEGLIO!



L'AMBIENTE MERITA
TUTTO IL NOSTRO RISPETTO,
È LA NOSTRA CASA E DOBBIAMO
AVERNE CURA.
FAI LA RACCOLTA DIFFERENZIATA,
RIDUCI GLI SPRECHI
E COLLABORA ATTIVAMENTE.

giugno

ZONA A

ZONA B

ZONA C

1 SAB

2 DOM

3 LUN

4 MAR

5 MER

6 GIO

Zona B1

7 VEN

8 SAB

9 DOM

10 LUN

11 MAR

12 MER

13 GIO		 Zona B2	
14 VEN			  
15 SAB			
16 DOM			
17 LUN	 		
18 MAR		 	 
19 MER			
20 GIO	 Zona A1 		
21 VEN		 	  
22 SAB			
23 DOM			
24 LUN	 		
25 MAR			 
26 MER			
27 GIO	 Zona A2 		
28 VEN			  
29 SAB			
30 DOM			

Si ricorda che potrebbero esserci delle variazioni nelle giornate di conferimento. Controllare sempre il calendario!



GIULIA, LUCA, NON SPRECAETE L'ACQUA!
E' UNA COSA IMPORTANTE E DOBBIAMO USARLA
PER NECESSITA', ALTRIMENTI FINISCE E POI COME FACCIAMO?

VERAMENTE L'ACQUA PUO' FINIRE?

L'ACQUA È UN DONO,
MA NON È INFINITA!

luglio

ZONA A

ZONA B

ZONA C

1 LUN



2 MAR



3 MER



4 GIO



5 VEN



6 SAB

7 DOM

8 LUN



9 MAR



10 MER



11 GIO



12 VEN



13	SAB			
14	DOM			
15	LUN	VR U	VR	VR
16	MAR		U S	U S
17	MER	C		C
18	GIO	U V Zona A1		V
19	VEN		U PM	U S PM
20	SAB			
21	DOM			
22	LUN	VR U	VR	VR
23	MAR	S	U	S U
24	MER		C	C
25	GIO	V Zona A2 U		V
26	VEN	PM	U	U PM S
27	SAB			
28	DOM			
29	LUN	VR U	VR	VR
30	MAR		S U	S U
31	MER	C		C

Comune di Cittradella

Si ricorda che potrebbero esserci delle variazioni nelle giornate di conferimento. Controllare sempre il calendario!



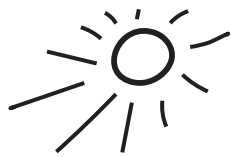

agosto

	ZONA A	ZONA B	ZONA C
1 GIO	U	V Zona B1	V
2 VEN		U PM	U PM S
3 SAB			
4 DOM			
5 LUN	VR U	VR	VR
6 MAR	S	U	S U
7 MER		C	C
8 GIO	U	V Zona B2	V
9 VEN	PM	U	U S PM
10 SAB			
11 DOM			
12 LUN	VR U	VR	VR

13 MAR			
14 MER			
15 GIO	Zona A1		
16 VEN			
17 SAB			
18 DOM			
19 LUN			
20 MAR			
21 MER			
22 GIO	Zona A2		
23 VEN			
24 SAB			
25 DOM			
26 LUN			
27 MAR			
28 MER			
29 GIO		Zona B1	
30 VEN			
31 SAB			

Comune di Cittadella

Si ricorda che potrebbero esserci delle variazioni nelle giornate di conferimento. Controllare sempre il calendario!



RAGAZZI, OGGI ABBIAMO CON NOI ALESSIO E IL SUO AMICO MR. BYDON CHE CI SPIEGANO COME FARE LA RACCOLTA DIFFERENZIATA!



E A SCUOLA TUA SONO VENUTI GLI EDUCATORI DI ETRA ACADEMY?



settembre

ZONA A

ZONA B

ZONA C

1 DOM

2 LUN U VR

VR

VR

3 MAR S

U

U S

4 MER

C

C

5 GIO U

V Zona B2

V

6 VEN PM

U

PM S U

7 SAB

8 DOM

9 LUN U VR

VR

VR

10 MAR

U S

U S

11 MER

C

C

12 GIO

U V Zona A1

V

13	VEN	U PM	U S PM
14	SAB		
15	DOM		
16	LUN	VR U	VR
17	MAR	S	U S
18	MER		C
19	GIO	V Zona A2 U	V
20	VEN	PM	U PM S
21	SAB		
22	DOM		
23	LUN	U VR	VR
24	MAR		S U
25	MER	C	C
26	GIO	U	V Zona B1
27	VEN		U PM S U
28	SAB		
29	DOM		
30	LUN	U VR	VR

Si ricorda che potrebbero esserci delle variazioni nelle giornate di conferimento. Controllare sempre il calendario!



QUESTI PANTALONI AI BAMBINI
SONO DIVENTATI PICCOLI, E ANCHE
QUESTE SCARPE E QUESTE CIABATTE.
COME CRESCONO? COSA FACCIAMO?



E ANCHE QUEST'ANNO FINITA L'ESTATE BISOGNA
FARE IL CAMBIO DI STAGIONE...

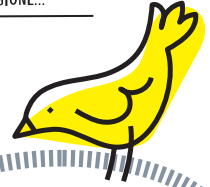

CONFERISCI I RIFIUTI TESSILI,
COMPRESO SCARPE E BORSE,
NEGLI APPOSITI CONTENITORI
CHE TROVI NEL TUO COMUNE
OPPURE PORTALI
AL CENTRO DEL RIUSO

ottobre

ZONA A

ZONA B

ZONA C

1 MAR



2 MER



3 GIO



4 VEN



5 SAB

6 DOM

7 LUN



8 MAR



9 MER



10 GIO



11 VEN



12 SAB

13	DOM			
14	LUN	U VR	VR	VR
15	MAR	S	U	U S
16	MER		C	C
17	GIO	V Zona A2 U		V
18	VEN	PM	U	U PM S
19	SAB			
20	DOM			
21	LUN	VR U	VR	VR
22	MAR		S U	S U
23	MER	C		C
24	GIO	U	V Zona B1	V
25	VEN		U PM	S U PM
26	SAB			
27	DOM			
28	LUN	U VR	VR	VR
29	MAR	S	U	U S
30	MER		C	C
31	GIO	U	V Zona B2	V

Comune di Cittadella

Si ricorda che potrebbero esserci delle variazioni nelle giornate di conferimento. Controllare sempre il calendario!



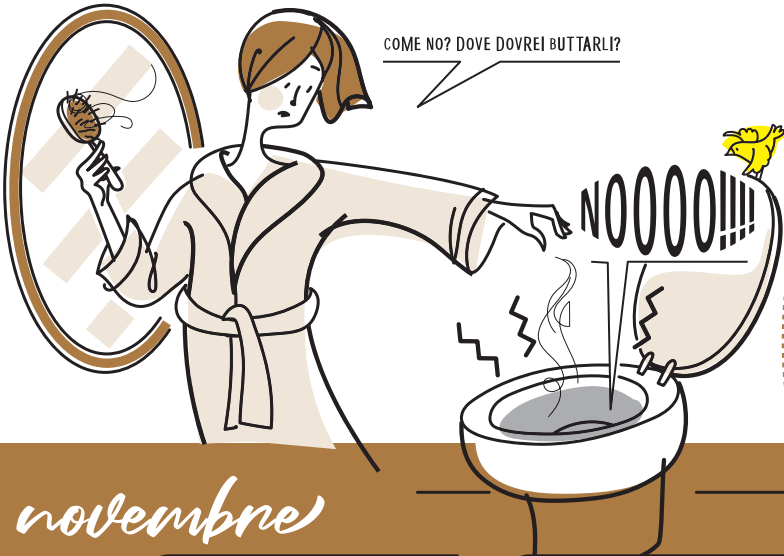

I CAPELLI VANNO GETTATI
NEL SECCO RESIDUO.
IL WATER NON È UNA PATTUMIERA,
USALO SOLO PER LO SCOPO
PER CUI È STATO CREATO,
EVITEREMO COSÌ
CHE SI FORMINO DEI TAPPI
NELLE CONDOTTE E PROBLEMI
AI DEPURATORI

novembre

ZONA A

ZONA B

ZONA C

1 VEN



2 SAB PM



3 DOM

4 LUN VR U



5 MAR



6 MER C



7 GIO U V Zona A1



8 VEN



9 SAB

10 DOM

11 LUN U VR



12 MAR S



13	MER			
14	GIO	 		
15	VEN			  
16	SAB			
17	DOM			
18	LUN	 		
19	MAR		 	 
20	MER			
21	GIO			
22	VEN		 	  
23	SAB			
24	DOM			
25	LUN	 		
26	MAR			 
27	MER			
28	GIO			
29	VEN			  
30	SAB			

Si ricorda che potrebbero esserci delle variazioni nelle giornate di conferimento. Controllare sempre il calendario!



BUON NATALE!



BUONE FESTE A TUTTI VOI...
E RICORDATE DI DIFFERENZIARE
CORRETTAMENTE
TUTTE LE CONFEZIONI,
COSI' ANCHE A NATALE
FARETE LA DIFFERENZA!



dicembre

ZONA A

ZONA B

ZONA C

1 DOM

2 LUN

3 MAR

4 MER

5 GIO

6 VEN

7 SAB

8 DOM

9 LUN

10 MAR

11 MER

12 GIO

Zona A1

Zona A2

13 VEN	 PM	 U	 U  S  PM
14 SAB			
15 DOM			
16 LUN	 VR  U	 VR	 VR
17 MAR		 U  S	 U  S
18 MER	 C		 C
19 GIO	 U	 V Zona B1	 V
20 VEN		 U  PM	 PM  S  U
21 SAB		 C	 C
22 DOM			
23 LUN	 U		
24 MAR	 S	 U	 S  U
25 MER			
26 GIO		 V Zona B2	 V
27 VEN	 PM	 U	 PM  S  U
28 SAB	 C		 C
29 DOM			
30 LUN	 U		
31 MAR		 S  U	 S  U

Comune di Cittadella

Si ricorda che potrebbero esserci delle variazioni nelle giornate di conferimento. Controllare sempre il calendario!



CENTRI DI RACCOLTA



MODALITÀ DI ACCESSO

Dal 1 gennaio 2024 gli utenti Etra Spa possono conferire in uno dei Centri di Raccolta riportati in elenco presentando la propria Ecotessera.

Consultare il sito www.etraspa.it per aggiornamenti. Si ricorda che l'accesso è consentito solo alle utenze domestiche con veicoli di lunghezza non superiore ai 7mt.

Al termine dell'orario di apertura sarà garantito il conferimento alle 5 auto eventualmente presenti in attesa.



ORARI	GIORNI FERIALI	SABATO
MATTINA	9.00 - 12.30	9.00 - 12.30
POMERIGGIO	14 - 18	14 - 17.30

Il Centro di Raccolta rimane chiuso nei giorni festivi.

CENTRO DI RACCOLTA	MATTINA	POMERIGGIO
Bassano del Grappa Via dei Tulipani	lunedì martedì mercoledì giovedì sabato	lunedì martedì mercoledì giovedì sabato
Campodarsego Via Galvani	sabato	martedì giovedì sabato
Camposampiero Via della Centuriazione	sabato	lunedì mercoledì sabato
Carmignano di Brenta Via dell'Industria e dell'Artigianato	sabato	lunedì giovedì sabato
Cassola Via Brigata Cadore (loc. San Zeno)	mercoledì sabato	lunedì* giovedì* sabato*
Cittadella Via del Telarolo	sabato	martedì* giovedì* sabato*
Curtarolo Via Einaudi	sabato	mercoledì* sabato*
Fontaniva Via della Repubblica	sabato	martedì* sabato*
Gazzo Via dell'Industria	sabato	mercoledì sabato
Loreggia Via Morasini	sabato	mercoledì sabato
Lusiana Conco Strada del Rameston	sabato	mercoledì*
Mestrino Via Petrarca	sabato	martedì giovedì sabato
Mussolente Via San Giuseppe	sabato	martedì* giovedì* sabato*
Piazzola sul Brenta Via Mattei	sabato	martedì mercoledì sabato
Pove del Grappa Via Romanelle	sabato	martedì mercoledì sabato

CENTRO DI RACCOLTA	MATTINA	POMERIGGIO
Pozzoleone Via Segavecchia	sabato	martedì giovedì sabato
Roana Via Waister	sabato	martedì* giovedì* sabato*
Rosà Via Roncalli	sabato	martedì giovedì sabato
Rossano Veneto Via Bodi	sabato	lunedì* mercoledì* sabato*
Santa Giustina in Colle Via Dante	sabato	martedì giovedì sabato
San Martino di Lupari Via Dolomiti	sabato	lunedì giovedì sabato
Saonara Via Piave	sabato	mercoledì sabato
Selvazzano Dentro Via Galvani	sabato	martedì mercoledì sabato
Teolo Via Volta	sabato	giovedì sabato
Tezze sul Brenta Via Einaudi (loc. Stroppari)	sabato	lunedì mercoledì sabato
Trebaseleghe Via Manetti	sabato	mercoledì* sabato*
Valbrenta (ex Valstagna) Via Giarà Madon	sabato	
Valbrenta (ex Cismon) Via Porteghetti		sabato
Vigonza Via Arrigoni	sabato	martedì giovedì sabato
Villanova di Camposampiero Via Marconi	sabato	mercoledì sabato

* da 1/11 a 31/3 chiusura pomeridiana ore 17

DOVE SONO

MODALITÀ DI CONFERIMENTO

Prima di accedere al Centro di Raccolta controllare i materiali, i limiti e le modalità di conferimento scansionando il QR code.



LIMITI DI CONFERIMENTO

BOMBOLETTE SPRAY, VERNICI, SOLVENTI, ACIDI, INCHIOSTRI, ADESIVI E RESINE

Massimo 3 accessi all'anno. Per ogni singolo accesso è possibile conferire quantitativi di rifiuto paragonabili a quelli prodotti da un'utenza domestica.

INGOMBRANTI

Conferimento gratuito fino a 6m³/anno, con limite di 2m³ per conferimento giornaliero.

LEGNO NON TRATTATO CON SOSTANZE PERICOLOSE

Limite di 2m³ per conferimento giornaliero.

PNEUMATICI

Conferimento gratuito fino a 4 pezzi/anno.

Ai sensi del Decreto Ministeriale nr. 82 dell'11 Aprile 2011 il rivenditore è tenuto a ritirare gli pneumatici usati

VERDE E RAMAGLIE

Conferimento gratuito fino a 10m³/anno con limite di 2m³ per conferimento giornaliero.

Legenda

- Centro di raccolta
- Centro di raccolta di nuova realizzazione
- Consultare il sito per aggiornamenti
- Punto di raccolta Verde e ramaglie

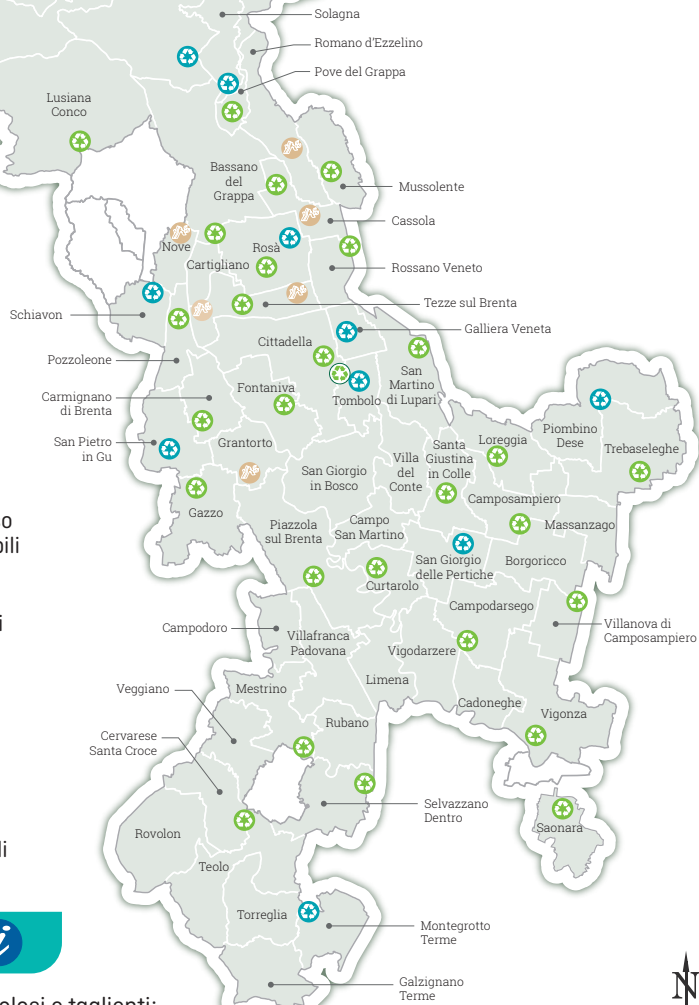

PER LA VOSTRA SICUREZZA



- Indossare guanti protettivi per i rifiuti pericolosi e taglienti;
- Farsi accompagnare qualora il peso del rifiuto non consenta la movimentazione in autonomia;
- Accedere con calzature chiuse provviste di adeguata suola (è vietato l'accesso a titolo esemplificativo con sandali, ciabatte, scarpe con tacchi alti, soles di corda);
- Non far scendere i bambini fino ai 12 anni di età dalle auto;
- Non far scendere animali dalle auto.

PUNTI DI RACCOLTA VERDE E RAMAGLIE



Aperti tutti i sabati dalle 9 alle 12.30.

Nei comuni di Romano d'Ezzelino e Tezze sul Brenta dal 1.4.2024 al 31.10.2024 anche il pomeriggio dalle 14 alle 17.30.

Centro del **RIUSO**



SERVIZIO CLIENTI

SERVIZIO TELEFONICO

800 247842
NUMERO VERDE

Tenere a portata di mano codice cliente dell'utenza interessata

DAL LUNEDÌ AL VENERDÌ 8.00 - 20.00
(servizio disponibile nei giorni lavorativi)

CONTATTACI PER:

- segnalazione di mancata raccolta rifiuti (deve essere effettuata entro 2 giorni dalla data di raccolta prevista. Il rifiuto lasciato esposto verrà recuperato nelle 48 ore lavorative successive);
- prenotazioni asporto di ingombranti, inerti, verde e ramaglie (grandi quantità), richieste contenitori ed ecotessera;
- informazioni su contratti, bollette e pagamenti;
- effettuare pratiche di attivazione, subentro o cessazione.

IL SABATO 8.00 - 13.00
(servizio disponibile nei giorni lavorativi)

CONTATTACI SOLO PER:

- segnalare la mancata raccolta di qualche tipo di rifiuto.

ALTRI
CONTATTI

E-mail

info@etraspa.it
protocollo@pec.etraspa.it

Posta ordinaria

Etra Spa via del Telarolo, 9
35013 Cittadella (PD)

Sito internet

www.etraspa.it

SPORTELLI APERTI AL PUBBLICO SOLO SU APPUNTAMENTO PER PRENOTAZIONI CHIAMARE IL NUMERO 049 8098000

Attivo dal lunedì al venerdì dalle 8.30 alle 13.00 e dalle 14.30 alle 17.00 nei giorni lavorativi

ASIAGO

via F.lli Rigoni Guido e Vasco, 19
36012 Asiago (VI)

dal lunedì al venerdì
8.30 - 13.00

SAN PIETRO IN GU

presso il Centro culturale comunale
piazza Prandina, 34

due giovedì al mese
11.00 - 13.00
(consultare il sito per le date previste)

RUBANO

via Galvani, 1A
35030 Rubano (PD)

dal lunedì al venerdì
8.30 - 13.00; 14.30 - 17.00

TORREGLIA

via Mirabella, 90/C
35038 Torreglia (PD)

lunedì, mercoledì e venerdì
8.30 - 12.30

BASSANO DEL GRAPPA

via C. Colombo, 96
36061 Bassano del Grappa (VI)

dal lunedì al venerdì
8.30 - 13.00; 14.30 - 17.00

CITTADELLA

presso il Centro commerciale "Le Torri"
via Copernico, 2A
35013 Cittadella (PD)

dal lunedì al venerdì
8.30 - 13.00; 14.30 - 17.00

CAMPOSAMPIERO

via Corso, 35
35012 Camposampiero (PD)

dal lunedì al venerdì
8.30-13.00; 14.30-17.00

VIGONZA

via Grandi, 52
35010 Vigonza (PD)

dal lunedì al venerdì
8.30 - 13.00; 14.30 - 17.00



**l'Agenzia
delle Aziende**

Il servizio di Etra Spa dedicato alle imprese

Il calendario con le date di raccolta per le aziende che hanno attivato servizi a loro dedicati è disponibile sul sito di Etra Spa.

Per servizi aggiuntivi e personalizzati a pagamento o per consulenza amministrativa e ambientale scrivere a: commerciale@etraspa.it

