

SCEGLI DI FARE LA DIFFERENZA

piccole azioni consapevoli



CALENDARIO 2024
PER LA RACCOLTA DIFFERENZIATA

Comune di Cartigliano

IL TERRITORIO

LE ZONE DEL TUO COMUNE
E LE MODALITÀ DI CONFERIMENTO

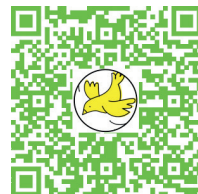

LA TARIFFA SU MISURA

TARIFFA A SVUOTAMENTO RIFIUTO SECCO RESIDUO

Nel tuo Comune il rifiuto secco residuo deve essere conferito nell'apposito contenitore personale dotato di microchip, in sacchetti trasparenti o semitrasparenti. Il microchip consente di calcolare il numero di svuotamenti: in questo modo è possibile realizzare una tariffa sempre più commisurata alla quantità di rifiuti prodotta. Nella tariffa base è compreso un determinato numero di svuotamenti, rapportato al numero di componenti, come indicato in tabella.

COMPONENTI



NUMERO DI SVUOTAMENTI (per contenitori 120 lt) compresi nell'importo della bolletta



Per ogni svuotamento aggiuntivo il costo è di 5 € (IVA e Imposta provinciale escluse). Solo per le utenze con esigenze particolari (anziani, disabili, bambini fino ai tre anni), il servizio si manterrà settimanale senza addebiti aggiuntivi. Gli interessati possono fare richiesta compilando il modulo unico scaricabile dal sito www.etraspa.it o disponibile agli sportelli Etra Spa.

USO CORRETTO DEI CONTENITORI

1. COME?

Conferire i rifiuti nei contenitori ETRA.
Non pressare il contenuto.

2. DOVE?

Posizionare i contenitori su suolo pubblico.

3. QUANDO?

Esporre i rifiuti la sera prima del giorno di raccolta.

4. DOPO LO SVUOTAMENTO

Riportare il proprio contenitore in suolo privato.

Ricordiamo che il contenitore potrebbe essere lasciato con il coperchio aperto e/o in posizione distesa.

DOVE LO BUTTO?

INDICAZIONI PER UNA CORRETTA DIFFERENZIAZIONE DEI RIFIUTI



UMIDO ORGANICO

BIODEGRADABLE WASTE | DÉCHETS ORGANIQUES



NON CONFERIRE

- Capsule di caffè
- Conchiglie o gusci di molluschi
- Mozziconi di sigarette
- Ossi



CARTA E CARTONE

PAPER AND CARDBOARD | PAPIER ET CARTON



NON CONFERIRE

- Carta e cartone eccessivamente sporchi
- Carta carbone, carta chimica (scontrini) e carta vetrata
- Carta da forno
- Carta fotografica
- Lastre ospedaliere



VETRO

GLASS | VERRE



NON CONFERIRE

- Contenitori in vetro per soluzioni ospedaliere
- Copridamigiane
- Cristallo
- Lampadine a basso consumo e a incandescenza
- Lastre di vetro o vetri per finestre e parabrezza
- Piatti e oggetti di ceramica, terracotta e porcellana
- Pirex
- Tappi



VERDE E RAMAGLIE

GARDEN WASTE | VERT

CENTRO
DI RACCOLTA
PUNTI DI RACCOLTA
(V. MAPPA)



NON CONFERIRE

- Ceppi di alberi e legno trattato di qualsiasi tipo



IMBALLAGGI IN PLASTICA E METALLI



PLASTIC PACKAGING AND METALS
EMBALLAGES EN PLASTIQUE ET MÉTAUX



✗ NON CONFERIRE

- Arredi e giochi da giardino di plastica
- Bombolette spray contrassegnate da pittogrammi di pericolo
- Bottiglie contenenti liquidi
- Contenitori contrassegnati da pittogrammi di pericolo di provenienza non domestica
- Contenitori e stoviglie in plastica rigida
- Contenitori per colle e silicone
- Contenitori per soluzioni ospedaliere
- Giocattoli di plastica o gomma
- Manufatti per l'edilizia e l'idraulica come tubi, fili elettrici, materiale isolante, ecc.
- Oggetti gonfiabili: piscine, salvagenti, braccioli, ecc.
- Oggetti in acciaio di piccole dimensioni (posate, piccole pentole, pinze, chiavi inglesi, chiodi, barre, tubi e profili massimo 3 mm.
- Oggetti in metallo di grandi dimensioni (stendibiancheria, biciclette, scale, ecc.)
- Oggetti in ottone
- Posate di plastica monouso
- Reti da cantiere
- Secchi, bacinelle
- Soprammobili e casalinghi in plastica o gomma
- Sottovasi
- Teli di nylon usati per imbiancare
- Teli di nylon, plastica, gomma e ombreggianti
- Teli e reti per pacciamatura
- Tubi e canne per l'irrigazione



SECCO RESIDUO

RESIDUAL WASTE | DÉCHETS SECS RESTANT



✗ NON CONFERIRE

- Rifiuti e imballaggi in materiali riciclabili
- Sostanze pericolose
- Rifiuti ingombranti
- Lampadine
- Neon
- Rifiuti elettrici ed elettronici
- Sigarette elettroniche



INERTI

INERT WASTE | INERTES



Servizio gratuito per 1 chiamata all'anno (NUMERO VERDE 800 247842 solo utenze domestiche) e un quantitativo massimo di 150 litri (circa 10 secchi)



INDUMENTI

CLOTHING | VETEMENTS



Conferire gli indumenti in sacchetti chiusi.



INGOMBRANTI

BULKY WASTE | ENCOMBRANTS

CENTRO
DI RACCOLTA



Solo rifiuti di grandi dimensioni. Servizio gratuito per 2 chiamate all'anno (NUMERO VERDE 800 247842) e un quantitativo massimo per prenotazione di 5 pezzi in 2m³ complessivi



RAEE

RIFIUTI DA APPARECCHIATURE
ELETRICHE ED ELETTRONICHE

CENTRO
DI RACCOLTA



ELECTRONICS WASTE | ÉLECTRONIQUE



TONER E CARTUCCE INKJET

Le **utenze domestiche** possono conferire le cartucce esauste di stampanti presso il **Centro di raccolta**.

Le **utenze non domestiche** (aziende, esercizi commerciali, enti pubblici e scuole) possono richiedere un preventivo per il ritiro dei toner e delle cartucce inkjet esausti contattando l'Agenzia delle Aziende all'indirizzo commerciale@etraspa.it.

Per legge, chi acquista un'apparecchiatura elettrica ed elettronica può conferire presso lo stesso negozio un RAEE equivalente (elettrodomestico della stessa tipologia). Senza alcun obbligo di acquisto è inoltre possibile conferire, sempre gratis, piccoli RAEE presso punti vendita di grandi dimensioni.



OLIO VEGETALE

VEGETABLE OIL | HUILE VÉGÉTALE



Introdurre solo olio per uso alimentare in contenitori di plastica a perdere chiusi con il tappo



FARMACI

DRUGS | DROGUES

CENTRO
DI RACCOLTA



X NON CONFERIRE

Confezioni di cartoncino



PERICOLOSI

DANGEROUS MUNICIPAL WASTE | DÉCHETS URBAINS DANGEREUX

CENTRO
DI RACCOLTA



ATTENZIONE

Flaconi per detersivi, saponi, prodotti per l'igiene della casa, della persona e cosmetici, **purché debitamente svuotati e risciacquati**, si conferiscono **negli imballaggi di plastica e metalli**. Flaconi e bombolette spray **con residui di prodotto**, contrassegnati da questi pittogrammi di pericolo, si conferiscono **nei rifiuti pericolosi**.



VIVERACQUA
GESTORI IDRICI DEL VENETO

Solo carta igienica!

Il tuo WC non è un cassonetto.
Si può buttare **solo carta igienica**, tutto il resto inquina, intasa, danneggia.



Sigarette e chewing gum



Avanzi di cibo e olio di cottura



Medicinali caroti



Dischetti leva trucco, salviette umidificate e fazzoletti



Cotton floc e filo interdentale



Capelli



Informati meglio sul nostro sito

#solocartaigienica

NONNO, NON TROVO PIU'
IL CALENDARIO ETRA.
QUANDO PASSANO
A RACCOGLIERE L'UMIDO?



RAGAZZO MIO, VISTO CHE HAI SEMPRE
IL CELLULARE IN MANO, SCARICATI L'APP DI ETRA!
TI AVVISA QUANDO METTERE FUORI I RIFIUTI

FAI COME LORO!
SCARICA ANCHE TU
GRATUITAMENTE DAGLI STORE
L'APP DI ETRA -SERVIZIO RIFIUTI.



gennaio

1 LUN

Capodanno
Maria SS. Madre di Dio

2 MAR



3 MER

4 GIO

5 VEN



6 SAB

Epifania del Signore

7 DOM

8 LUN



9 MAR



10 MER

11 GIO

12 VEN



13 SAB

14 DOM

15 LUN  S

16 MAR  U

17 MER  V

18 GIO

19 VEN  PM  U

20 SAB

21 DOM

22 LUN  C

23 MAR  U

24 MER

25 GIO

26 VEN  U

27 SAB

28 DOM

29 LUN  S

30 MAR  U

31 MER

Comune di Cartigliano

Si ricorda che potrebbero esserci delle variazioni nelle giornate di conferimento. Controllare sempre il calendario!





RICORDATI DI RACCOGLIERE L'OLIO USATO IN UN CONTENITORE A PERDERE CHIUSO CON TAPPO E DI CONFERIRLO DIRETTAMENTE NELLE APPOSITE CISTERNE PRESENTI SUL TERRITORIO.



febbraio

1 GIO

2 VEN

3 SAB

4 DOM

5 LUN

Giornata Nazionale contro lo spreco alimentare (Ministero dell'Ambiente)

6 MAR

7 MER

8 GIO

9 VEN

10 SAB

11 DOM

12 LUN

13 MAR  U14 MER  V

15 GIO

16 VEN  U  PM

17 SAB

18 DOM

19 LUN  C20 MAR  U

21 MER

22 GIO

23 VEN  U

24 SAB

25 DOM

26 LUN  S27 MAR  U

28 MER

29 GIO

Si ricorda che potrebbero esserci delle variazioni nelle giornate di conferimento. Controllare sempre il calendario!



FINALMENTE TI SEI DECISO A LIBERARE LA CANTINA!

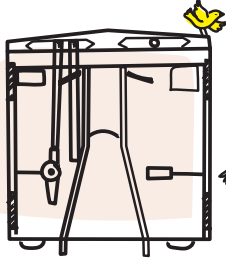

EH SÌ, L'OMBRELLONE
E LA SEDIA DA GIARDINO ROTTE
SONO PROPRIO DA BUTTARE!

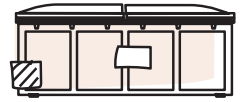

CONTROLLA SEMPRE LE APERTURE
DEL CENTRO DI RACCOLTA
PIÙ VICINO A TE!
NON ABBANDONARE I RIFIUTI.



marzo

1 VEN

2 SAB

3 DOM

4 LUN

5 MAR

6 MER

7 GIO

8 VEN

9 SAB

10 DOM

11 LUN

12 MAR

13 MER 

14 GIO

15 VEN  

16 SAB

17 DOM

18 LUN 

Global Recycling Day
(Global Recycling Foundation)

19 MAR 

20 MER

21 GIO

22 VEN 

Giornata Mondiale dell'Acqua
(Nazioni Unite)

23 SAB

24 DOM

25 LUN 

26 MAR 

27 MER

28 GIO

29 VEN  

30 SAB 

31 DOM

Pasqua di Resurrezione

Comune di Cartigliano

Si ricorda che potrebbero esserci delle variazioni nelle giornate di conferimento. Controllare sempre il calendario!



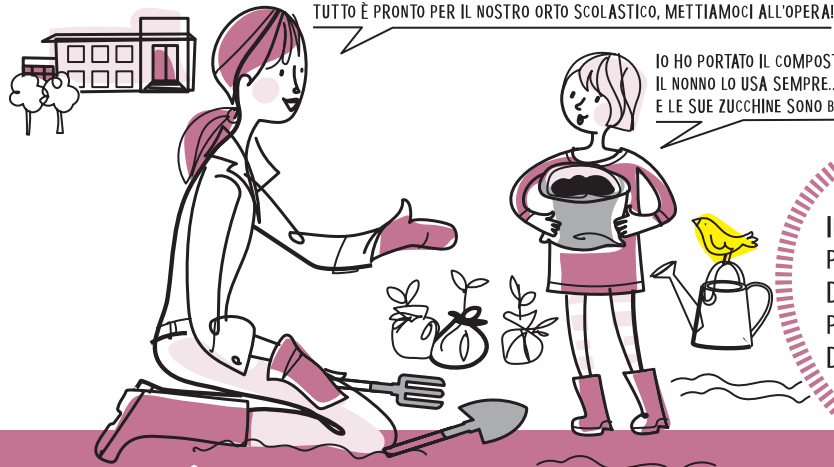

TUTTO È PRONTO PER IL NOSTRO ORTO SCOLASTICO, METTIAMOCI ALL'OPERA!

IO HO PORTATO IL COMPOSTI
IL NONNO LO USA SEMPRE...
E LE SUE ZUCCHINE SONO BUONISSIME!

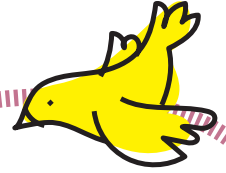

IL COMPOSTAGGIO DOMESTICO
PUÒ ESSERE PRATICATO DA CHIUNQUE
DISPONGA DELLO SPAZIO NECESSARIO
PER FAR AVVENIRE LA DEGRADAZIONE
DEI RIFIUTI ORGANICI.

aprile

1 LUN

Lunedì dell'Angelo

2 MAR



3 MER

4 GIO

5 VEN



6 SAB

7 DOM

8 LUN



9 MAR



10 MER



11 GIO

12 VEN



13 SAB

14 DOM

15 LUN  C

16 MAR  U

17 MER

18 GIO

19 VEN  U

20 SAB

21 DOM

22 LUN  S

Giornata Mondiale della Terra
(Nazioni Unite)

23 MAR  U

24 MER

25 GIO

Festa della Liberazione

26 VEN  U  PM

27 SAB

28 DOM

29 LUN  C

30 MAR  U

Comune di Cartigliano

Si ricorda che potrebbero esserci delle variazioni nelle giornate di conferimento. Controllare sempre il calendario!





1 MER

Festa del Lavoro

2 GIO

3 VEN 

4 SAB

5 DOM

6 LUN 

7 MAR 

8 MER 

9 GIO

10 VEN  PM 

11 SAB

12 DOM

13 LUN  C

14 MAR  U

15 MER

16 GIO

17 VEN  U

18 SAB

19 DOM

20 LUN  S

21 MAR  U

22 MER

23 GIO

24 VEN  PM  U

25 SAB

26 DOM

27 LUN  C

28 MAR  U

29 MER

30 GIO

31 VEN  U

Si ricorda che potrebbero esserci delle variazioni nelle giornate di conferimento. Controllare sempre il calendario!



CHE BELLO VEDERVI!
ANCHE VOI PARTECIPATE
ALLA GIORNATA ECOLOGICA?

SÌ, IL MESE SCORSO ABBIAMO RACCOLTO
MOZZICONI, BOTTIGLIE... SPERIAMO OGGI
VADA DECISAMENTE MEGLIO!

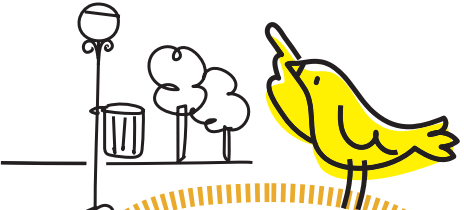

L'AMBIENTE MERITA
TUTTO IL NOSTRO RISPETTO,
È LA NOSTRA CASA E DOBBIAMO
AVERNE CURA.
FAI LA RACCOLTA DIFFERENZIATA,
RIDUCI GLI SPRECHI
E COLLABORA ATTIVAMENTE.

giugno

1 SAB

2 DOM

Festa della Repubblica

3 LUN 

4 MAR 

5 MER 

Giornata Mondiale dell'Ambiente
(Nazioni Unite)

6 GIO

7 VEN  

8 SAB

9 DOM

10 LUN 

11 MAR 

12 MER

13 GIO

14 VEN 

15 SAB

16 DOM

17 LUN 

18 MAR 

19 MER

20 GIO

21 VEN  

22 SAB

23 DOM

24 LUN 

25 MAR 

26 MER

27 GIO

28 VEN 

29 SAB

30 DOM

Si ricorda che potrebbero esserci delle variazioni nelle giornate di conferimento. Controllare sempre il calendario!



GIULIA, LUCA, NON SPRECAETE L'ACQUA!
E' UNA COSA IMPORTANTE E DOBBIAMO USARLA
PER NECESSITA', ALTRIMENTI FINISCE E POI COME FACCIAMO?

VERAMENTE L'ACQUA PUO FINIRE?

L'ACQUA È UN DONO,
MA NON È INFINITA!

luglio

1 LUN



2 MAR



3 MER



4 GIO

5 VEN



6 SAB

7 DOM

8 LUN



9 MAR



10 MER

11 GIO

12 VEN



13 SAB

14 DOM

15 LUN 

16 MAR 

17 MER

18 GIO

19 VEN   PM

20 SAB

21 DOM

22 LUN 

23 MAR 

24 MER

25 GIO

26 VEN 

27 SAB

28 DOM

29 LUN 

30 MAR 

31 MER 

Comune di Cartigliano

Si ricorda che potrebbero esserci delle variazioni nelle giornate di conferimento. Controllare sempre il calendario!



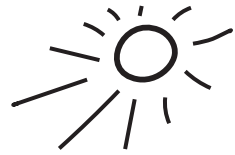

LE CONCHIGLIE, E ANCHE GLI OSSI,
VANNO CONFERITI CON
IL RIFIUTO SECCO.

agosto

1 GIO

2 VEN



3 SAB

4 DOM

5 LUN



6 MAR



7 MER

8 GIO

9 VEN



10 SAB

11 DOM

12 LUN



13 MAR 

14 MER

15 GIO

Assunzione Beata Vergine Maria

16 VEN  

17 SAB

18 DOM

19 LUN 

20 MAR 

21 MER

22 GIO

23 VEN 

24 SAB

25 DOM

26 LUN 

27 MAR 

28 MER 

29 GIO

30 VEN  

31 SAB

Comune di Cartigliano

Si ricorda che potrebbero esserci delle variazioni nelle giornate di conferimento. Controllare sempre il calendario!



SECCO
RESIDUO



CARTA E
CARTONE



PLASTICA
E METALLI



VETRO



UMIDO
ORGANICO

RAGAZZI, OGGI ABBIAMO CON NOI ALESSIO E IL SUO AMICO MR. BYDON CHE CI SPIEGANO COME FARE LA RACCOLTA DIFFERENZIATA!

IO SO CHE DEVO BUTTARE IL BRICK
DEL SUCCO DI FRUTTA NELLA CARTA!

ESATTO! MA L'INVOLUCRO CHE CONTIENE
LA CANNUCCIA VA NELLA PLASTICA!



E A SCUOLA TUA
SONO VENUTI
GLI EDUCATORI
DI ETRA ACADEMY?



settembre

1 DOM

2 LUN



3 MAR



4 MER

5 GIO

6 VEN



7 SAB

8 DOM

9 LUN



10 MAR



11 MER

12 GIO

13 VEN  

14 SAB

15 DOM

16 LUN 

17 MAR 

18 MER

19 GIO

20 VEN 

21 SAB

22 DOM

23 LUN 

24 MAR 

25 MER 

26 GIO

27 VEN  

28 SAB

29 DOM

30 LUN 

Comune di Cartigliano

Si ricorda che potrebbero esserci delle variazioni nelle giornate di conferimento. Controllare sempre il calendario!



QUESTI PANTALONI AI BAMBINI
SONO DIVENTATI PICCOLI, E ANCHE
QUESTE SCARPE E QUESTE CIABATTE.
COME CRESCONO! COSA FACCIAMO?



E ANCHE QUEST'ANNO FINITA L'ESTATE BISOGNA
FARE IL CAMBIO DI STAGIONE...



CONFERISCI I RIFIUTI TESSILI,
COMPRESO SCARPE E BORSE,
NEGLI APPOSITI CONTENITORI
CHE TROVI NEL TUO COMUNE
OPPURE PORTALI
AL CENTRO DEL RIUSO

ottobre

1 MAR



2 MER

3 GIO

4 VEN



5 SAB

6 DOM

7 LUN



8 MAR



9 MER

10 GIO

11 VEN



12 SAB

13 DOM

14 LUN



15 MAR



16 MER

17 GIO

18 VEN



19 SAB

20 DOM

21 LUN



22 MAR



23 MER



24 GIO

25 VEN



26 SAB

27 DOM

28 LUN



29 MAR



30 MER

31 GIO

Si ricorda che potrebbero esserci delle variazioni nelle giornate di conferimento. Controllare sempre il calendario!





I CAPELLI VANNO GETTATI
NEL SECCO RESIDUO.
IL WATER NON È UNA PATTUMIERA,
USALO SOLO PER LO SCOPO
PER CUI È STATO CREATO,
EVITEREMO COSÌ
CHE SI FORMINO DEI TAPPI
NELLE CONDOTTE E PROBLEMI
AI DEPURATORI

novembre

1 VEN

Tutti i Santi

2 SAB

3 DOM

4 LUN 

5 MAR 

6 MER

7 GIO

8 VEN   PM

9 SAB

10 DOM

11 LUN 

12 MAR 

13 MER

14 GIO

15 VEN 

16 SAB

17 DOM

18 LUN 

19 MAR 

World Toilet Day

20 MER 

21 GIO

22 VEN  

23 SAB

24 DOM

25 LUN 

26 MAR 

27 MER

28 GIO

29 VEN 

30 SAB

Comune di Cartigliano

Si ricorda che potrebbero esserci delle variazioni nelle giornate di conferimento. Controllare sempre il calendario!



BUON NATALE!



BUONE FESTE A TUTTI VOI...
E RICORDATE DI DIFFERENZIARE
CORRETTAMENTE
TUTTE LE CONFEZIONI,
COSÌ ANCHE A NATALE
FARETE LA DIFFERENZA!



dicembre

1 DOM

2 LUN



3 MAR



4 MER

5 GIO

6 VEN



7 SAB

8 DOM

Immacolata Concezione

9 LUN



10 MAR



11 MER

12 GIO

13 VEN 

14 SAB

15 DOM

16 LUN 

17 MAR 

18 MER 

19 GIO

20 VEN  

21 SAB

22 DOM

23 LUN 

24 MAR 

25 MER Natale del Signore

26 GIO S. Stefano

27 VEN 

28 SAB

29 DOM

30 LUN 

31 MAR 

Comune di Cartigliano

Si ricorda che potrebbero esserci delle variazioni nelle giornate di conferimento. Controllare sempre il calendario!



CENTRI DI RACCOLTA



MODALITÀ DI ACCESSO

Dal 1 gennaio 2024 gli utenti Etra Spa possono conferire in uno dei Centri di Raccolta riportati in elenco presentando la propria Ecotessera.

Consultare il sito www.etraspa.it per aggiornamenti. Si ricorda che l'accesso è consentito solo alle utenze domestiche con veicoli di lunghezza non superiore ai 7mt.

Al termine dell'orario di apertura sarà garantito il conferimento alle 5 auto eventualmente già presenti in attesa.



ORARI	GIORNI FERIALI	SABATO
MATTINA	9.00 - 12.30	9.00 - 12.30
POMERIGGIO	14 - 18	14 - 17.30

Il Centro di Raccolta rimane chiuso nei giorni festivi.

CENTRO DI RACCOLTA	MATTINA	POMERIGGIO	CENTRO DI RACCOLTA	MATTINA	POMERIGGIO
Bassano del Grappa Via dei Tulipani	lunedì martedì mercoledì giovedì sabato	lunedì martedì mercoledì giovedì sabato	Pozzoleone Via Segavecchia	sabato	martedì giovedì sabato
Campodarsego Via Galvani	sabato	martedì giovedì sabato	Roana Via Waister	sabato	martedì* giovedì* sabato*
Comosampiero Via della Centuriazione	sabato	lunedì mercoledì sabato	Rosà Via Roncalli	sabato	martedì giovedì sabato
Carmignano di Brenta Via dell'Industria e dell'Artigianato	sabato	lunedì giovedì sabato	Rossano Veneto Via Bodi	sabato	lunedì* mercoledì* sabato*
Cassola Via Brigata Cadore (loc. San Zeno)	mercoledì sabato	lunedì* giovedì* sabato*	Santa Giustina in Colle Via Dante	sabato	martedì giovedì sabato
Cittadella Via del Telarolo	sabato	martedì* giovedì* sabato*	San Martino di Lupari Via Dolomiti	sabato	lunedì giovedì sabato
Curtarolo Via Einaudi	sabato	mercoledì* sabato*	Saonara Via Piave	sabato	mercoledì sabato
Fontaniva Via della Repubblica	sabato	martedì* sabato*	Selvazzano Dentro Via Galvani	sabato	martedì mercoledì sabato
Gazzo Via dell'Industria	sabato	mercoledì sabato	Teolo Via Volta	sabato	giovedì sabato
Loreggia Via Morosini	sabato	mercoledì sabato	Tezze sul Brenta Via Einaudi (loc. Stroppari)	sabato	lunedì mercoledì sabato
Lusiana Conco Strada del Rameston	sabato	mercoledì*	Trebaseleghe Via Manetti	sabato	mercoledì* sabato*
Mestrino Via Petrarca	sabato	martedì giovedì sabato	Valbrenta (ex Valstagna) Via Giarà Modon	sabato	
Mussolente Via San Giuseppe	sabato	martedì* giovedì* sabato*	Valbrenta (ex Cison) Via Porteghetti		sabato
Piazzola sul Brenta Via Mattei	sabato	martedì mercoledì sabato	Vigonza Via Arrigoni	sabato	martedì giovedì sabato
Pove del Grappa Via Romanelle	sabato	martedì mercoledì sabato	Villanova di Comosampiero Via Marconi	sabato	mercoledì sabato

* da 1/11 a 31/3 chiusura pomeridiana ore 17

DOVE SONO

MODALITÀ DI CONFERIMENTO

Prima di accedere al Centro di Raccolta controllare i materiali, i limiti e le modalità di conferimento scansionando il QR code.



LIMITI DI CONFERIMENTO

BOMBOLETTE SPRAY, VERNICI, SOLVENTI, ACIDI, INCHIOSTRI, ADESIVI E RESINE

Massimo 3 accessi all'anno. Per ogni singolo accesso è possibile conferire quantitativi di rifiuto paragonabili a quelli prodotti da un'utenza domestica.

INGOMBRANTI

Conferimento gratuito fino a 6m³/anno, con limite di 2m³ per conferimento giornaliero.

LEGNO NON TRATTATO CON SOSTANZE PERICOLOSE

Limite di 2m³ per conferimento giornaliero.





PNEUMATICI

Conferimento gratuito fino a 4 pezzi/anno. Ai sensi del Decreto Ministeriale nr. 82 dell'11 Aprile 2011 il rivenditore è tenuto a ritirare gli pneumatici usati

VERDE E RAMAGLIE

Conferimento gratuito fino a 10m³/anno con limite di 2m³ per conferimento giornaliero.

PER LA VOSTRA SICUREZZA





-  Indossare guanti protettivi per i rifiuti pericolosi e taglienti;
-  Farsi accompagnare qualora il peso del rifiuto non consenta la movimentazione in autonomia;
-  Accedere con calzature chiuse provviste di adeguata suola (è vietato l'accesso a titolo esemplificativo con sandali, ciabatte, scarpe con tacchi alti, soles di corda);
-  Non far scendere i bambini fino ai 12 anni di età dalle auto;
-  Non far scendere animali dalle auto.

PUNTI DI RACCOLTA VERDE E RAMAGLIE

Aperti tutti i sabati dalle 9 alle 12.30.

Nei comuni di Romano d'Ezzelino e Tezze sul Brenta dal 1.4.2024 al 31.10.2024 anche il pomeriggio dalle 14 alle 17.30.

Legenda

-  Centro di raccolta
-  Centro di raccolta di nuova realizzazione
-  Consultare il sito per aggiornamenti
-  Punto di raccolta Verde e ramaglie

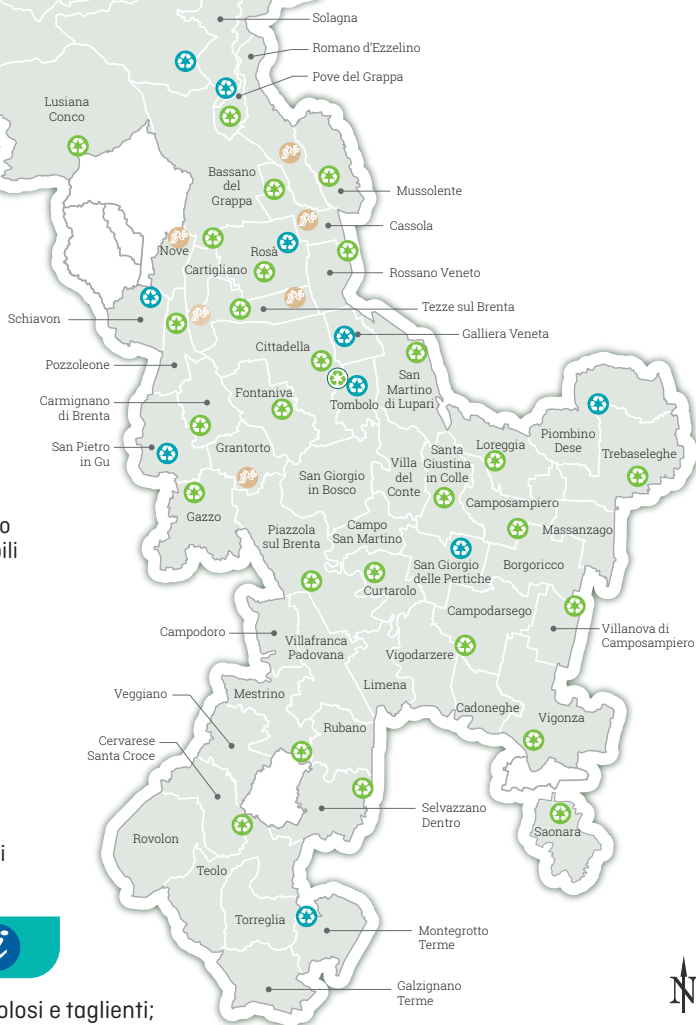

Centro del **RI** uso



SERVIZIO CLIENTI

SERVIZIO TELEFONICO

800 247842
NUMERO VERDE

Tenere a portata di mano codice cliente dell'utenza interessata

DAL LUNEDÌ AL VENERDÌ 8.00 - 20.00
(servizio disponibile nei giorni lavorativi)

CONTATTACI PER:

- segnalazione di mancata raccolta rifiuti (deve essere effettuata entro 2 giorni dalla data di raccolta prevista. Il rifiuto lasciato esposto verrà recuperato nelle 48 ore lavorative successive);
- prenotazioni asporto di ingombranti, inerti, verde e ramaglie (grandi quantità), richieste contenitori ed ecotessera;
- informazioni su contratti, bollette e pagamenti;
- effettuare pratiche di attivazione, subentro o cessazione.

IL SABATO 8.00 - 13.00
(servizio disponibile nei giorni lavorativi)

CONTATTACI SOLO PER:

- segnalare la mancata raccolta di qualche tipo di rifiuto.

ALTRI
CONTATTI

E-mail
info@etraspa.it
protocollo@pec.etraspa.it

Posta ordinaria
Etra Spa via del Telarolo, 9
35013 Cittadella (PD)

Sito internet
www.etraspa.it

SPORTELLI APERTI AL PUBBLICO SOLO SU APPUNTAMENTO PER PRENOTAZIONI CHIAMARE IL NUMERO 049 8098000

Attivo dal lunedì al venerdì dalle 8.30 alle 13.00 e dalle 14.30 alle 17.00 nei giorni lavorativi

ASIAGO

via F.lli Rigoni Guido e Vasco, 19
36012 Asiago (VI)

dal lunedì al venerdì
8.30 - 13.00

SAN PIETRO IN GU

presso il Centro culturale comunale
piazza Prandina, 34

due giovedì al mese
11.00 - 13.00
(consultare il sito per le date previste)

RUBANO

via Galvani, 1A
35030 Rubano (PD)

dal lunedì al venerdì
8.30 - 13.00; 14.30 - 17.00

TORREGLIA

via Mirabello, 90/C
35038 Torreglia (PD)

lunedì, mercoledì e venerdì
8.30 - 12.30

BASSANO DEL GRAPPA

via C. Colombo, 96
36061 Bassano del Grappa (VI)

dal lunedì al venerdì
8.30 - 13.00; 14.30 - 17.00

CITTADELLA

presso il Centro commerciale "Le Torri"
via Copernico, 2A

35013 Cittadella (PD)
dal lunedì al venerdì
8.30 - 13.00; 14.30 - 17.00

CAMPOSAMPIERO

via Corso, 35
35012 Camposampiero (PD)

dal lunedì al venerdì
8.30-13.00; 14.30-17.00

VIGONZA

via Grandi, 52
35010 Vigonza (PD)

dal lunedì al venerdì
8.30 - 13.00; 14.30 - 17.00



**l'Agenzia
delle Aziende**

Il servizio di Etra Spa dedicato alle imprese

Il calendario con le date di raccolta per le aziende che hanno attivato servizi a loro dedicati è disponibile sul sito di Etra Spa.

Per servizi aggiuntivi e personalizzati a pagamento o per consulenza amministrativa e ambientale scrivere a: commerciale@etraspa.it

