

SCEGLI DI FARE LA DIFFERENZA

piccole azioni consapevoli



CALENDARIO 2024
PER LA RACCOLTA DIFFERENZIATA

ZONA **A** | **B**

Comune di Campodoro

IL TERRITORIO

LE ZONE DEL TUO COMUNE
E LE MODALITÀ DI CONFERIMENTO



LA TARIFFA SU MISURA

TARIFFA A SVUOTAMENTO RIFIUTO SECCO RESIDUO

Nel tuo Comune il rifiuto secco residuo deve essere conferito nell'apposito contenitore personale dotato di microchip, in sacchetti trasparenti o semitrasparenti. Il microchip consente di calcolare il numero di svuotamenti: in questo modo è possibile realizzare una tariffa sempre più commisurata alla quantità di rifiuti prodotta. Nella tariffa base è compreso un determinato numero di svuotamenti, rapportato al numero di componenti, come indicato in tabella.

COMPONENTI

| | |
|------------|--|
| 1 | |
| 2 | |
| 3 | |
| 4 | |
| 5 o più | |

NUMERO DI SVUOTAMENTI (per contenitori 120 lt) compresi nell'importo della bolletta

| | |
|----|--|
| 6 | |
| 8 | |
| 10 | |
| 12 | |
| 14 | |

Per ogni svuotamento aggiuntivo il costo è di 5 € (IVA e Imposta provinciale escluse). Solo per le utenze con esigenze particolari (anziani, disabili, bambini fino ai tre anni), il servizio si manterrà settimanale senza addebiti aggiuntivi. Gli interessati possono fare richiesta compilando il modulo unico scaricabile dal sito www.etraspa.it o disponibile agli sportelli Etra Spa.

USO CORRETTO DEI CONTENITORI

1. COME?

Conferire i rifiuti nei contenitori ETRA.
Non pressare il contenuto.

2. DOVE?

Posizionare i contenitori su suolo pubblico.

3. QUANDO?

Esporre i rifiuti la sera prima del giorno di raccolta.

4. DOPO LO SVUOTAMENTO

Riportare il proprio contenitore in suolo privato.

Ricordiamo che il contenitore potrebbe essere lasciato con il coperchio aperto e/o in posizione distesa.

DOVE LO BUTTO?

INDICAZIONI PER UNA CORRETTA DIFFERENZIAZIONE DEI RIFIUTI



UMIDO ORGANICO

BIODEGRADABLE WASTE | DÉCHETS ORGANIQUES



NON CONFERIRE

- Capsule di caffè
- Conchiglie o gusci di molluschi
- Mozziconi di sigarette
- Ossi



CARTA E CARTONE

PAPER AND CARDBOARD | PAPIER ET CARTON



NON CONFERIRE

- Carta e cartone eccessivamente sporchi
- Carta carbone, carta chimica (scontrini) e carta vetrata
- Carta da forno
- Carta fotografica
- Lastre ospedaliere



VETRO

GLASS | VERRE



NON CONFERIRE

- Contenitori in vetro per soluzioni ospedaliere
- Copridamigiane
- Cristallo
- Lampadine a basso consumo e a incandescenza
- Lastre di vetro o vetri per finestre e parabrezza
- Piatti e oggetti di ceramica, terracotta e porcellana
- Pirex
- Tappi



VERDE E RAMAGLIE

GARDEN WASTE | VERT

CENTRO DI RACCOLTA



NON CONFERIRE

- Ceppi di alberi e legno trattato di qualsiasi tipo



IMBALLAGGI IN PLASTICA E METALLI



PLASTIC PACKAGING AND METALS
EMBALLAGES EN PLASTIQUE ET MÉTAUX



✗ NON CONFERIRE

- Arredi e giochi da giardino di plastica
- Bombolette spray contrassegnate da pittogrammi di pericolo
- Bottiglie contenenti liquidi
- Contenitori contrassegnati da pittogrammi di pericolo di provenienza non domestica
- Contenitori e stoviglie in plastica rigida
- Contenitori per colle e silicone
- Contenitori per soluzioni ospedaliere
- Giocattoli di plastica o gomma
- Manufatti per l'edilizia e l'idraulica come tubi, fili elettrici, materiale isolante, ecc.
- Oggetti gonfiabili: piscine, salvagenti, braccioli, ecc.
- Oggetti in acciaio di piccole dimensioni (posate, piccole pentole, pinze, chiavi inglesi, chiodi, barre, tubi e profili massimo 3 mm.
- Oggetti in metallo di grandi dimensioni (stendibiancheria, biciclette, scale, ecc.)
- Oggetti in ottone
- Posate di plastica monouso
- Reti da cantiere
- Secchi, bacinelle
- Soprammobili e casalinghi in plastica o gomma
- Sottovasi
- Teli di nylon usati per imbiancare
- Teli di nylon, plastica, gomma e ombreggianti
- Teli e reti per pacciamatura
- Tubi e canne per l'irrigazione



SECCO RESIDUO

RESIDUAL WASTE | DÉCHETS SECS RESTANT



✗ NON CONFERIRE

- Rifiuti e imballaggi in materiali riciclabili
- Sostanze pericolose
- Rifiuti ingombranti
- Lampadine
- Neon
- Rifiuti elettrici ed elettronici
- Sigarette elettroniche



INERTI

INERT WASTE | INERTES



Servizio gratuito per 1 chiamata all'anno (NUMERO VERDE 800 247842 solo utenze domestiche) e un quantitativo massimo di 150 litri (circa 10 secchi)



INDUMENTI

CLOTHING | VÊTEMENTS



Conferire gli indumenti in sacchetti chiusi.



INGOMBRANTI

BULKY WASTE | ENCOMBRANTS

CENTRO
DI RACCOLTA



Solo rifiuti di grandi dimensioni. Servizio gratuito per 2 chiamate all'anno (NUMERO VERDE 800 247842) e un quantitativo massimo per prenotazione di 5 pezzi in 2m³ complessivi



RAEE RIFIUTI DA APPARECCHIATURE ELETTRICHE ED ELETTRONICHE

CENTRO DI RACCOLTA



ELECTRONICS WASTE | ÉLECTRONIQUE



TONER E CARTUCCE INKJET

Le **utenze domestiche** possono conferire le cartucce esauste di stampanti presso il **Centro di raccolta**.

Le **utenze non domestiche** (aziende, esercizi commerciali, enti pubblici e scuole) possono richiedere un preventivo per il ritiro dei toner e delle cartucce inkjet esausti contattando l'Agenzia delle Aziende all'indirizzo commerciale@etraspa.it.

Per legge, chi acquista un'apparecchiatura elettrica ed elettronica può conferire presso lo stesso negozio un RAEE equivalente (elettrodomestico della stessa tipologia). Senza alcun obbligo di acquisto è inoltre possibile conferire, sempre gratis, piccoli RAEE presso punti vendita di grandi dimensioni.



OLIO VEGETALE

VEGETABLE OIL | HUILE VÉGÉTALE



Introdurre solo olio per uso alimentare in contenitori di plastica a perdere chiusi con il tappo



FARMACI

DRUGS | DROGUES

CENTRO DI RACCOLTA



X NON CONFERIRE

Confezioni di cartoncino



PERICOLOSI

DANGEROUS MUNICIPAL WASTE | DÉCHETS URBAINS DANGEREUX

CENTRO DI RACCOLTA



ATTENZIONE

Flaconi per detersivi, saponi, prodotti per l'igiene della casa, della persona e cosmetici, **purché debitamente svuotati e risciacquati**, si conferiscono **negli imballaggi di plastica e metalli**. Flaconi e bombolette spray **con residui di prodotto**, contrassegnati da questi pittogrammi di pericolo, si conferiscono **nei rifiuti pericolosi**.



VIVERACQUA
GESTORI IDRICI DEL VENTO

Solo carta igienica!

Il tuo WC non è un cassetto. Si può buttare **solo carta igienica**, tutto il resto inquina, intasa, danneggia.



Sigarette e chewing gum



Avanzi di cibo e olio di cottura



Medicinali e cerotti



Dischetti leva trucco, salviette umidificate e fazzoletti



Cotton fioc e fìo interdentale



Capelli



Informarti meglio sul nostro sito

#solocartaigienica

NONNO, NON TROVO PIU'
IL CALENDARIO ETRA.
QUANDO PASSANO
A RACCOLGERE L'UMIDO?

RAGAZZO MIO, VISTO CHE HAI SEMPRE
IL CELLULARE IN MANO, SCARICATI L'APP DI ETRA!
TI AVVISA QUANDO METTERE FUORI I RIFIUTI



FAI COME LORO!
SCARICA ANCHE TU
GRATUITAMENTE DAGLI STORE
L'APP DI ETRA - SERVIZIO RIFIUTI.



ZONA A

ZONA B

1 LUN

Capodanno
Maria SS. Madre di Dio

2 MAR



3 MER

4 GIO



5 VEN



6 SAB

Epifania del Signore

7 DOM

8 LUN



9 MAR



10 MER

11 GIO



12 VEN

| | | |
|--------|-------|-------|
| 13 SAB | | |
| 14 DOM | | |
| 15 LUN | VR U | VR U |
| 16 MAR | C S | C |
| 17 MER | | |
| 18 GIO | U | U |
| 19 VEN | | V |
| 20 SAB | | |
| 21 DOM | | |
| 22 LUN | U | U |
| 23 MAR | | S |
| 24 MER | | |
| 25 GIO | U PM | U PM |
| 26 VEN | | |
| 27 SAB | | |
| 28 DOM | | |
| 29 LUN | U VR | U VR |
| 30 MAR | S C | C |
| 31 MER | | |

Comune di Campodoro

Si ricorda che potrebbero esserci delle variazioni nelle giornate di conferimento. Controllare sempre il calendario!





RICORDATI DI RACCOGLIERE L'OLIO USATO IN UN CONTENITORE A PERDERE CHIUSO CON TAPPO E DI CONFERIRLO DIRETTAMENTE NELLE APPOSITE CISTERNE PRESENTI SUL TERRITORIO.



febbraio

ZONA A

ZONA B

1 GIO



2 VEN



3 SAB

4 DOM

5 LUN



Giornata Nazionale contro lo spreco alimentare (Ministero dell'Ambiente)

6 MAR



7 MER

8 GIO



9 VEN

10 SAB

11 DOM

12 LUN



| | | |
|--------|--|--|
| 13 MAR | | |
| 14 MER | | |
| 15 GIO | | |
| 16 VEN | | |
| 17 SAB | | |
| 18 DOM | | |
| 19 LUN | | |
| 20 MAR | | |
| 21 MER | | |
| 22 GIO | | |
| 23 VEN | | |
| 24 SAB | | |
| 25 DOM | | |
| 26 LUN | | |
| 27 MAR | | |
| 28 MER | | |
| 29 GIO | | |

Comune di Campodoro

Si ricorda che potrebbero esserci delle variazioni nelle giornate di conferimento. Controllare sempre il calendario!



FINALMENTE TI SEI DECISO A LIBERARE LA CANTINA!

EH SÌ, L'OMBRELLONE
E LA SEDIA DA GIARDINO ROTTI
SONO PROPRIO DA BUTTARE!

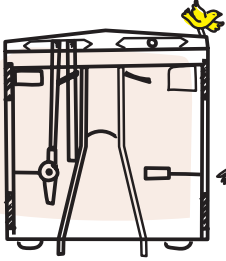

CONTROLLA SEMPRE LE APERTURE
DEL CENTRO DI RACCOLTA
PIÙ VICINO A TE!
NON ABBANDONARE I RIFIUTI.



marzo

ZONA A

ZONA B

1 VEN



2 SAB

3 DOM

4 LUN



5 MAR



6 MER

7 GIO



8 VEN

9 SAB

10 DOM

11 LUN



12 MAR



| | | |
|--------|--|---|
| 13 MER | | |
| 14 GIO | | |
| 15 VEN | | |
| 16 SAB | | |
| 17 DOM | | |
| 18 LUN | | Global Recycling Day (Global Recycling Foundation) |
| 19 MAR | | |
| 20 MER | | |
| 21 GIO | | |
| 22 VEN | | Giornata Mondiale dell'Acqua (Nazioni Unite) |
| 23 SAB | | |
| 24 DOM | | |
| 25 LUN | | |
| 26 MAR | | |
| 27 MER | | |
| 28 GIO | | |
| 29 VEN | | |
| 30 SAB | | |
| 31 DOM | | Pasqua di Resurrezione |

Comune di Campodoro

Si ricorda che potrebbero esserci delle variazioni nelle giornate di conferimento. Controllare sempre il calendario!



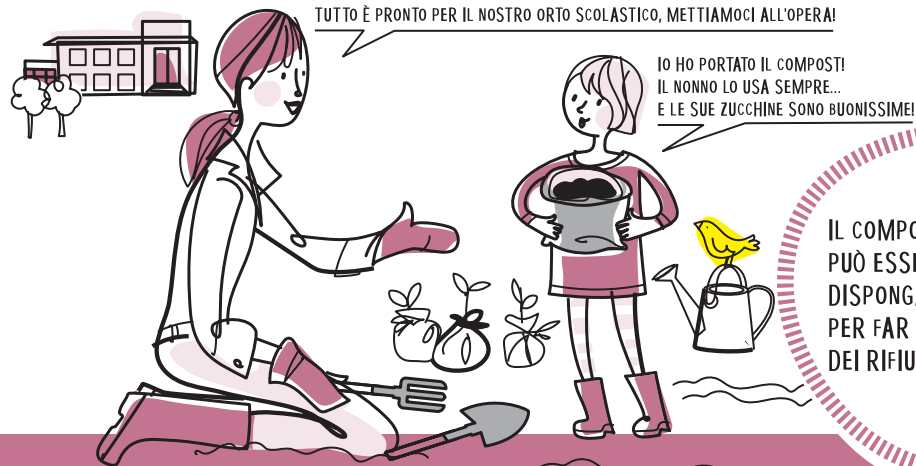

IL COMPOSTAGGIO DOMESTICO
PUÒ ESSERE PRATICATO DA CHIUNQUE
DISPONGA DELLO SPAZIO NECESSARIO
PER FAR AVVENIRE LA DEGRADAZIONE
DEI RIFIUTI ORGANICI.

aprile

ZONA A

ZONA B

1 LUN

Lunedì dell'Angelo

2 MAR



3 MER

4 GIO PM

4 GIO PM

5 VEN

6 SAB

7 DOM

8 LUN VR

8 LUN VR

9 MAR S



10 MER

11 GIO



12 VEN



| | | |
|--------|-------|--|
| 13 SAB | | |
| 14 DOM | | |
| 15 LUN | U VR | U VR |
| 16 MAR | | S |
| 17 MER | | |
| 18 GIO | PM U | PM U |
| 19 VEN | | |
| 20 SAB | | |
| 21 DOM | | |
| 22 LUN | U VR | U VR Giornata Mondiale della Terra (Nazioni Unite) |
| 23 MAR | BC S | BC |
| 24 MER | | |
| 25 GIO | | Festa della Liberazione |
| 26 VEN | V | |
| 27 SAB | | |
| 28 DOM | | |
| 29 LUN | U VR | U VR |
| 30 MAR | | S |

Comune di Campodoro

Si ricorda che potrebbero esserci delle variazioni nelle giornate di conferimento. Controllare sempre il calendario!





maggio

ZONA A

ZONA B

1 MER

Festa del Lavoro

2 GIO



3 VEN

4 SAB

5 DOM

6 LUN



7 MAR



8 MER

9 GIO



10 VEN



11 SAB

12 DOM

| | | |
|--------|-------|-------|
| 13 LUN | VR U | VR U |
| 14 MAR | | S |
| 15 MER | | |
| 16 GIO | PM U | PM U |
| 17 VEN | | |
| 18 SAB | | |
| 19 DOM | | |
| 20 LUN | U VR | U VR |
| 21 MAR | S C | C |
| 22 MER | | |
| 23 GIO | U | U |
| 24 VEN | V | |
| 25 SAB | | |
| 26 DOM | | |
| 27 LUN | U VR | U VR |
| 28 MAR | | S |
| 29 MER | | |
| 30 GIO | U PM | U PM |
| 31 VEN | | |

Comune di Campodoro

Si ricorda che potrebbero esserci delle variazioni nelle giornate di conferimento. Controllare sempre il calendario!



CHE BELLO VEDERVI!
ANCHE VOI PARTECIPATE
ALLA GIORNATA ECOLOGICA?

SÌ, IL MESE SCORSO ABBIAMO RACCOLTO
MOZZICONI, BOTTIGLIE... SPERIAMO OGGI
VADA DECISAMENTE MEGLIO!

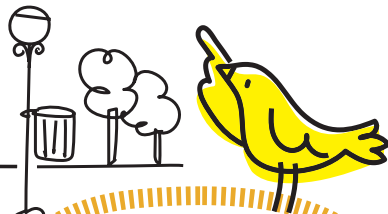

L'AMBIENTE MERITA
TUTTO IL NOSTRO RISPETTO,
È LA NOSTRA CASA E DOBBIAMO
AVERNE CURA.
FAI LA RACCOLTA DIFFERENZIATA,
RIDUCI GLI SPRECHI
E COLLABORA ATTIVAMENTE.

ZONA A

ZONA B

1 SAB

2 DOM

Festa della Repubblica

3 LUN



4 MAR



5 MER

Giornata Mondiale dell' Ambiente
(Nazioni Unite)

6 GIO



7 VEN



8 SAB

9 DOM

10 LUN



11 MAR



12 MER

| | | |
|--------|--|--|
| 13 GIO |  PM  U |  PM  U |
| 14 VEN | | |
| 15 SAB | | |
| 16 DOM | | |
| 17 LUN |  U  VR |  U  VR |
| 18 MAR |  C  S |  C |
| 19 MER | | |
| 20 GIO |  U |  U |
| 21 VEN |  V | |
| 22 SAB | | |
| 23 DOM | | |
| 24 LUN |  U  VR |  U  VR |
| 25 MAR | |  S |
| 26 MER | | |
| 27 GIO |  U  PM |  U  PM |
| 28 VEN | | |
| 29 SAB | | |
| 30 DOM | | |

Si ricorda che potrebbero esserci delle variazioni nelle giornate di conferimento. Controllare sempre il calendario!



GIULIA, LUCA, NON SPRECA-
TE L'ACQUA!
E' UNA COSA IMPORTANTE E DOB-
BIAMO USARLA
PER NECESSITÀ, ALTRIMENTI FINISCE E POI COME FACCIAMO?

VERAMENTE L'ACQUA PUÒ FINIRE?

L'ACQUA È UN DONO,
MA NON È INFINITA!

luglio

ZONA A

ZONA B

1 LUN



2 MAR



3 MER

4 GIO



5 VEN



6 SAB

7 DOM

8 LUN



9 MAR



10 MER

11 GIO



12 VEN

13 SAB

14 DOM

15 LUN  VR  U

 VR  U

16 MAR  S  C

 C

17 MER

18 GIO  U

 U

19 VEN  V

20 SAB

21 DOM

22 LUN  U  VR

 U  VR

23 MAR

 S

24 MER

25 GIO  U  PM

 U  PM

26 VEN

27 SAB

28 DOM

29 LUN  U  VR

 U  VR

30 MAR  S  C

 C

31 MER

Comune di Campodoro

Si ricorda che potrebbero esserci delle variazioni nelle giornate di conferimento. Controllare sempre il calendario!





LE CONCHIGLIE, E ANCHE GLI OSSI,
VANNO CONFERITI CON
IL RIFIUTO SECCO.

agosto

ZONA A

ZONA B

1 GIO



2 VEN



3 SAB

4 DOM

5 LUN



6 MAR



7 MER

8 GIO



9 VEN

10 SAB

11 DOM

12 LUN



| | | |
|--------|--|--------------------------------|
| 13 MAR | | |
| 14 MER | | |
| 15 GIO | | Assunzione Beata Vergine Maria |
| 16 VEN | | |
| 17 SAB | | |
| 18 DOM | | |
| 19 LUN | | |
| 20 MAR | | |
| 21 MER | | |
| 22 GIO | | |
| 23 VEN | | |
| 24 SAB | | |
| 25 DOM | | |
| 26 LUN | | |
| 27 MAR | | |
| 28 MER | | |
| 29 GIO | | |
| 30 VEN | | |
| 31 SAB | | |

Comune di Campodoro

Si ricorda che potrebbero esserci delle variazioni nelle giornate di conferimento. Controllare sempre il calendario!



RAGAZZI, OGGI ABBIAMO CON NOI ALESSIO E IL SUO AMICO MR. BYDON CHE CI SPIEGANO COME FARE LA RACCOLTA DIFFERENZIATA!

IO SO CHE DEVO BUTTARE IL BRICK
DEL SUCCO DI FRUTTA NELLA CARTA!

ESATTO! MA L'INVOLUCRO CHE CONTIENE
LA CANNUCIA VA NELLA PLASTICA!



E A SCUOLA TUA
SONO VENUTI
GLI EDUCATORI
DI ETRA ACADEMY?



settembre

ZONA A

ZONA B

1 DOM

2 LUN



3 MAR

4 MER

5 GIO



6 VEN

7 SAB

8 DOM

9 LUN



10 MAR



11 MER

12 GIO



| | | |
|--------|--|--|
| 13 VEN |  V | |
| 14 SAB | | |
| 15 DOM | | |
| 16 LUN |  U  VR |  U  VR |
| 17 MAR | |  S |
| 18 MER | | |
| 19 GIO |  U  PM |  U  PM |
| 20 VEN | | |
| 21 SAB | | |
| 22 DOM | | |
| 23 LUN |  U  VR |  U  VR |
| 24 MAR |  C  S |  C |
| 25 MER | | |
| 26 GIO |  U |  U |
| 27 VEN | |  V |
| 28 SAB | | |
| 29 DOM | | |
| 30 LUN |  VR  U |  VR  U |

Comune di Campodoro

Si ricorda che potrebbero esserci delle variazioni nelle giornate di conferimento. Controllare sempre il calendario!



QUESTI PANTALONI AI BAMBINI SONO DIVENTATI PICCOLI, E ANCHE QUESTE SCARPE E QUESTE CIABATTE. COME CRESCONO! COSA FACCIAMO?



E ANCHE QUEST'ANNO FINITA L'ESTATE BISOGNA FARE IL CAMBIO DI STAGIONE...



CONFERISCI I RIFIUTI TESSILI, COMPRESI SCARPE E BORSE, NEGLI APPOSITI CONTENITORI CHE TROVI NEL TUO COMUNE OPPURE PORTALI AL CENTRO DEL RIUSO

ottobre

ZONA A

ZONA B

1 MAR



2 MER

3 GIO



4 VEN

5 SAB

6 DOM

7 LUN



8 MAR



9 MER

10 GIO



11 VEN



12 SAB

| | | |
|---------------|--|--|
| 13 DOM | | |
| 14 LUN |  VR  U |  VR  U |
| 15 MAR | |  S |
| 16 MER | | |
| 17 GIO |  U  PM |  U  PM |
| 18 VEN | | |
| 19 SAB | | |
| 20 DOM | | |
| 21 LUN |  U  VR |  U  VR |
| 22 MAR |  S  C |  C |
| 23 MER | | |
| 24 GIO |  U |  U |
| 25 VEN | |  V |
| 26 SAB | | |
| 27 DOM | | |
| 28 LUN |  U  VR |  U  VR |
| 29 MAR | |  S |
| 30 MER | | |
| 31 GIO |  U  PM |  U  PM |

Si ricorda che potrebbero esserci delle variazioni nelle giornate di conferimento. Controllare sempre il calendario!



SECCO
RESIDUO



CARTA E
CARTONE



PLASTICA
E METALLI



VETRO



UMIDO
ORGANICO



VERDE E
RAMAGLIE



I CAPELLI VANNO GETTATI
NEL SECCO RESIDUO.
IL WATER NON È UNA PATTUMIERA,
USALO SOLO PER LO SCOPO
PER CUI È STATO CREATO,
EVITEREMO COSÌ
CHE SI FORMINO DEI TAPPI
NELLE CONDOTTE E PROBLEMI
AI DEPURATORI

novembre

ZONA A

ZONA B

1 VEN

Tutti i Santi

2 SAB

3 DOM

4 LUN  VR  OU

 VR  OU

5 MAR  S  C

 C

6 MER

7 GIO  OU

 OU

8 VEN  V

9 SAB

10 DOM

11 LUN  OU  VR

 OU  VR

12 MAR

 S

| | | |
|--------|-------|---|
| 13 MER | | |
| 14 GIO | U PM | U PM |
| 15 VEN | | |
| 16 SAB | | |
| 17 DOM | | |
| 18 LUN | U VR | U VR |
| 19 MAR | S C | C World Toilet Day |
| 20 MER | | |
| 21 GIO | U | U |
| 22 VEN | | V |
| 23 SAB | | |
| 24 DOM | | |
| 25 LUN | U VR | U VR |
| 26 MAR | | S |
| 27 MER | | |
| 28 GIO | PM U | PM U |
| 29 VEN | | |
| 30 SAB | | |

Si ricorda che potrebbero esserci delle variazioni nelle giornate di conferimento. Controllare sempre il calendario!





dicembre

ZONA A

ZONA B

1 DOM

2 LUN



3 MAR



4 MER

5 GIO



6 VEN



7 SAB

8 DOM

Immacolata Concezione

9 LUN



10 MAR



11 MER

12 GIO



| | | |
|--------|------|--------------------|
| 13 VEN | | |
| 14 SAB | | |
| 15 DOM | | |
| 16 LUN | U VR | U VR |
| 17 MAR | S OC | OC |
| 18 MER | | |
| 19 GIO | U | U |
| 20 VEN | | V |
| 21 SAB | | |
| 22 DOM | | |
| 23 LUN | U | U |
| 24 MAR | | S |
| 25 MER | | Natale del Signore |
| 26 GIO | | S. Stefano |
| 27 VEN | | |
| 28 SAB | PM | PM |
| 29 DOM | | |
| 30 LUN | U | U |
| 31 MAR | S OC | OC |

Comune di Campodoro

Si ricorda che potrebbero esserci delle variazioni nelle giornate di conferimento. Controllare sempre il calendario!



CENTRI DI RACCOLTA



MODALITÀ DI ACCESSO

Dal 1 gennaio 2024 gli utenti Etra Spa possono conferire in uno dei Centri di Raccolta riportati in elenco presentando la propria Ecotessera.

Consultare il sito www.etraspa.it per aggiornamenti. Si ricorda che l'accesso è consentito solo alle utenze domestiche con veicoli di lunghezza non superiore ai 7mt.

Al termine dell'orario di apertura sarà garantito il conferimento alle 5 auto eventualmente presenti in attesa.

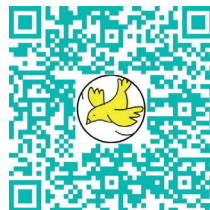

| ORARI | GIORNI FIERALI | SABATO |
|------------|----------------|--------------|
| MATTINA | 9.00 - 12.30 | 9.00 - 12.30 |
| POMERIGGIO | 14 - 18 | 14 - 17.30 |

Il Centro di Raccolta rimane chiuso nei giorni festivi.

| CENTRO DI RACCOLTA | MATTINA | POMERIGGIO | CENTRO DI RACCOLTA | MATTINA | POMERIGGIO |
|---|---|---|--|---------|-------------------------------|
| Bassano del Grappa Via dei Tulipani | lunedì martedì mercoledì giovedì sabato | lunedì martedì mercoledì giovedì sabato | Pozzoleone Via Segavecchia | sabato | martedì giovedì sabato |
| Campodarsego Via Galvani | sabato | martedì giovedì sabato | Roana Via Waister | sabato | martedì* giovedì* sabato* |
| Composampiero Via della Centuriazione | sabato | lunedì mercoledì sabato | Rosà Via Roncalli | sabato | martedì giovedì sabato |
| Carmignano di Brenta Via dell'Industria e dell'Artigianato | sabato | lunedì giovedì sabato | Rossano Veneto Via Bodi | sabato | lunedì* mercoledì* sabato* |
| Cassola Via Brigata Cadore (loc. San Zeno) | mercoledì sabato | lunedì* giovedì* sabato* | Santa Giustina in Colle Via Dante | sabato | martedì giovedì sabato |
| Cittadella Via del Telarolo | sabato | martedì* giovedì* sabato* | San Martino di Lupari Via Dolomiti | sabato | lunedì giovedì sabato |
| Curtarolo Via Einaudi | sabato | mercoledì* sabato* | Saonara Via Piave | sabato | mercoledì sabato |
| Fontaniva Via della Repubblica | sabato | martedì* sabato* | Selvazzano Dentro Via Galvani | sabato | martedì mercoledì sabato |
| Gazzo Via dell'Industria | sabato | mercoledì sabato | Teolo Via Volta | sabato | giovedì sabato |
| Loreggia Via Morosini | sabato | mercoledì sabato | Tezze sul Brenta Via Einaudi (loc. Stroppari) | sabato | lunedì mercoledì sabato |
| Lusiana Conco Strada del Rameston | sabato | mercoledì* | Trebaseleghe Via Manetti | sabato | mercoledì* sabato* |
| Mestrino Via Petrarca | sabato | martedì giovedì sabato | Valbrenta (ex Valstagna) Via Giarà Modon | sabato | |
| Mussolente Via San Giuseppe | sabato | martedì* giovedì* sabato* | Valbrenta (ex Cison) Via Porteghetti | | sabato |
| Piazzola sul Brenta Via Mattei | sabato | martedì mercoledì sabato | Vigonza Via Arrigoni | sabato | martedì giovedì sabato |
| Pove del Grappa Via Romanelle | sabato | martedì mercoledì sabato | Villanova di Composampiero Via Marconi | sabato | mercoledì sabato |

* da 1/11 a 31/3 chiusura pomeridiana ore 17

DOVE SONO

MODALITÀ DI CONFERIMENTO

Prima di accedere al Centro di Raccolta controllare i materiali, i limiti e le modalità di conferimento scansionando il QR code.



LIMITI DI CONFERIMENTO

BOMBOLETTE SPRAY, VERNICI, SOLVENTI, ACIDI, INCHIOSTRI, ADESIVI E RESINE

Massimo 3 accessi all'anno. Per ogni singolo accesso è possibile conferire quantitativi di rifiuto paragonabili a quelli prodotti da un'utenza domestica.

INGOMBRANTI

Conferimento gratuito fino a 6m³/anno, con limite di 2m³ per conferimento giornaliero.

LEGNO NON TRATTATO CON SOSTANZE PERICOLOSE

Limite di 2m³ per conferimento giornaliero.

PNEUMATICI

Conferimento gratuito fino a 4 pezzi/anno.

Ai sensi del Decreto Ministeriale nr. 82 dell'11 Aprile 2011 il rivenditore è tenuto a ritirare gli pneumatici usati

VERDE E RAMAGLIE

Conferimento gratuito fino a 10m³/anno con limite di 2m³ per conferimento giornaliero.

Legenda

- Centro di raccolta
- Centro di raccolta di nuova realizzazione
- Consultare il sito per aggiornamenti
- Punto di raccolta Verde e ramaglie

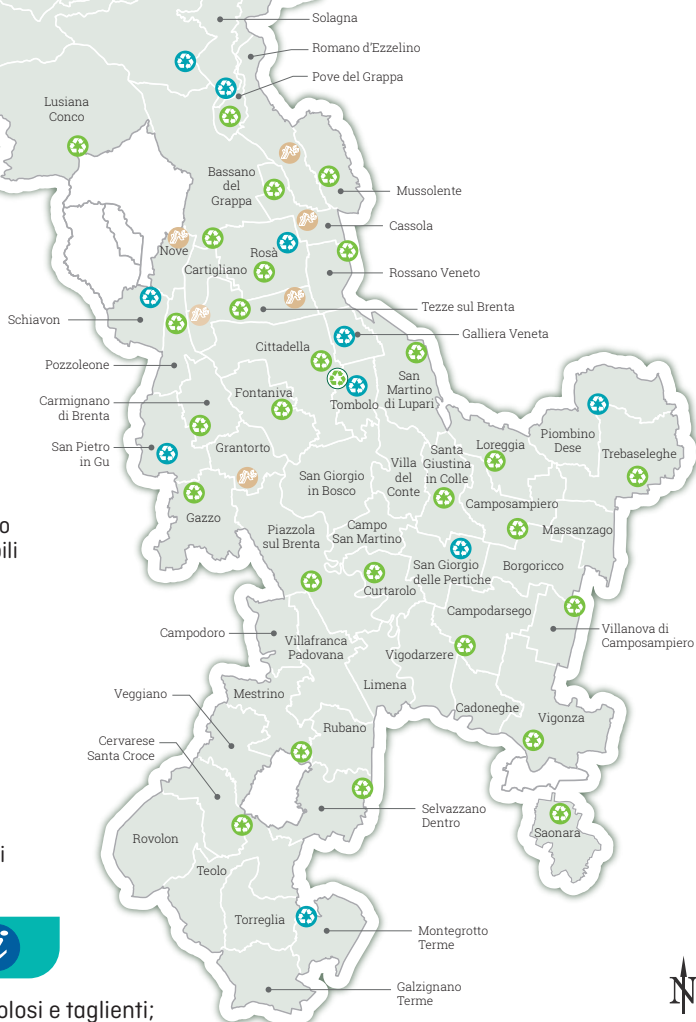

PER LA VOSTRA SICUREZZA

- Indossare guanti protettivi per i rifiuti pericolosi e taglienti;
- Farsi accompagnare qualora il peso del rifiuto non consenta la movimentazione in autonomia;
- Accedere con calzature chiuse provviste di adeguata suola (è vietato l'accesso a titolo esemplificativo con sandali, ciabatte, scarpe con tacchi alti, soles di corda);
- Non far scendere i bambini fino ai 12 anni di età dalle auto;
- Non far scendere animali dalle auto.

PUNTI DI RACCOLTA VERDE E RAMAGLIE



Aperti tutti i sabati dalle 9 alle 12.30.

Nei comuni di Romano d'Ezzelino e Tezze sul Brenta dal 1.4.2024 al 31.10.2024 anche il pomeriggio dalle 14 alle 17.30.

Centro del **RI** uso



SERVIZIO CLIENTI

SERVIZIO TELEFONICO

800 247842
NUMERO VERDE

Tenere a portata di mano codice cliente dell'utenza interessata

DAL LUNEDÌ AL VENERDÌ 8.00 - 20.00
(servizio disponibile nei giorni lavorativi)

CONTATTACI PER:

- segnalazione di mancata raccolta rifiuti (deve essere effettuata entro 2 giorni dalla data di raccolta prevista. Il rifiuto lasciato esposto verrà recuperato nelle 48 ore lavorative successive);
- prenotazioni asporto di ingombranti, inerti, verde e ramaglie (grandi quantità), richieste contenitori ed ecotessera;
- informazioni su contratti, bollette e pagamenti;
- effettuare pratiche di attivazione, subentro o cessazione.

IL SABATO 8.00 - 13.00
(servizio disponibile nei giorni lavorativi)

CONTATTACI SOLO PER:

- segnalare la mancata raccolta di qualche tipo di rifiuto.

ALTRI
CONTATTI

E-mail

info@etraspa.it
protocollo@pec.etraspa.it

Posta ordinaria

Etra Spa via del Telarolo, 9
35013 Cittadella (PD)

Sito internet

www.etraspa.it

SPORTELLI APERTI AL PUBBLICO SOLO SU APPUNTAMENTO PER PRENOTAZIONI CHIAMARE IL NUMERO 049 8098000

Attivo dal lunedì al venerdì dalle 8.30 alle 13.00 e dalle 14.30 alle 17.00 nei giorni lavorativi

ASIAGO

via F.lli Rigoni Guido e Vasco, 19
36012 Asiago (VI)

dal lunedì al venerdì
8.30 - 13.00

SAN PIETRO IN GU

presso il Centro culturale comunale
piazza Prandina, 34

due giovedì al mese
11.00 - 13.00
(consultare il sito per le date previste)

RUBANO

via Galvani, 1A
35030 Rubano (PD)

dal lunedì al venerdì
8.30 - 13.00; 14.30 - 17.00

TORREGLIA

via Mirabello, 90/C
35038 Torreglia (PD)

lunedì, mercoledì e venerdì
8.30 - 12.30

BASSANO DEL GRAPPA

via C. Colombo, 96
36061 Bassano del Grappa (VI)

dal lunedì al venerdì
8.30 - 13.00; 14.30 - 17.00

CITTADELLA

presso il Centro commerciale "Le Torri"
via Copernico, 2A
35013 Cittadella (PD)

dal lunedì al venerdì
8.30 - 13.00; 14.30 - 17.00

CAMPOSAMPIERO

via Corso, 35
35012 Camposampiero (PD)

dal lunedì al venerdì
8.30-13.00; 14.30-17.00

VIGONZA

via Grandi, 52
35010 Vigonza (PD)

dal lunedì al venerdì
8.30 - 13.00; 14.30 - 17.00



**L'Agenzia
delle Aziende**

Il servizio di Etra Spa dedicato alle imprese

Il calendario con le date di raccolta per le aziende che hanno attivato servizi a loro dedicati è disponibile sul sito di Etra Spa.

Per servizi aggiuntivi e personalizzati a pagamento o per consulenza amministrativa e ambientale scrivere a: commerciale@etraspa.it

