PLANIMETRIA DI DETTAGLIO
RIQUADRO 4 DI 6
Scala 1:250

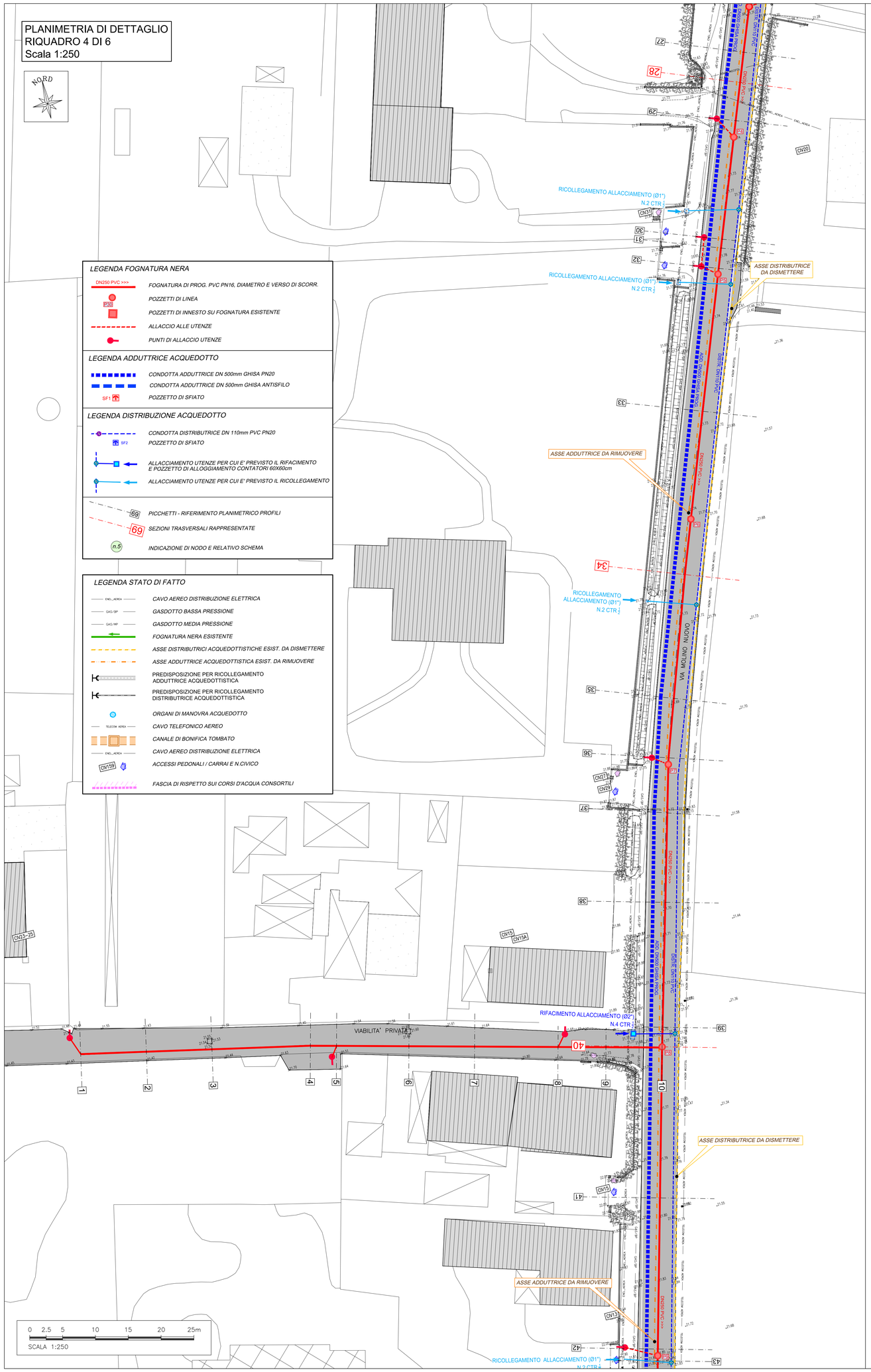

LEGENDA FOGNATURA NERA

- DN250 PVC >>> — FOGNATURA DI PROG. PVC PN16, DIAMETRO E VERSO DI SCORR.
- POZZETTI DI LINEA
- POZZETTI DI INNESTO SU FOGNATURA ESISTENTE
- ALLACCIO ALLE UTENZE
- PUNTI DI ALLACCIO UTENZE

LEGENDA ADDUTTRICE ACQUEDOTTO

- CONDOTTA ADDUTTRICE DN 500mm GHISA PN20
- CONDOTTA ADDUTTRICE DN 500mm GHISA ANTISFILO
- SF1 — POZZETTO DI SFIATO

LEGENDA DISTRIBUZIONE ACQUEDOTTO

- CONDOTTA DISTRIBUTRICE DN 110mm PVC PN20
- SF2 — POZZETTO DI SFIATO
- ALLACCIAMENTO UTENZE PER CUI E' PREVISTO IL RIFACIMENTO E POZZETTO DI ALLOGGIAMENTO CONTATORI 60X60cm
- ALLACCIAMENTO UTENZE PER CUI E' PREVISTO IL RICOLLEGAMENTO
- 69 — PICCHETTI - RIFERIMENTO PLANIMETRICO PROFILI
- 69 — SEZIONI TRASVERSALI RAPPRESENTATE
- n.5 — INDICAZIONE DI NODO E RELATIVO SCHEMA

LEGENDA STATO DI FATTO

- ENEL_AEREA — CAVO AEREO DISTRIBUZIONE ELETTRICA
- GAS/BP — GASDOTTO BASSA PRESSIONE
- GAS/MP — GASDOTTO MEDIA PRESSIONE
- FOGNATURA NERA ESISTENTE
- ASSE DISTRIBUTRICI ACQUEDOTTISTICHE ESIST. DA DISMETTERE
- ASSE ADDUTTRICE ACQUEDOTTISTICA ESIST. DA RIMUOVERE
- PREDISPOSIZIONE PER RICOLLEGAMENTO ADDUTTRICE ACQUEDOTTISTICA
- PREDISPOSIZIONE PER RICOLLEGAMENTO DISTRIBUTRICE ACQUEDOTTISTICA
- ORGANI DI MANOVRA ACQUEDOTTO
- TELECOM_AEREA — CAVO TELEFONICO AEREO
- CANALE DI BONIFICA TOMBATO
- ENEL_AEREA — CAVO AEREO DISTRIBUZIONE ELETTRICA
- CN159 — ACCESSI PEDONALI / CARRAI E N.CIVICO
- FASCIA DI RISPETTO SUI CORSI D'ACQUA CONSORTILI

PLANIMETRIA DI DETTAGLIO
RIQUADRO 5 DI 6
Scala 1:250

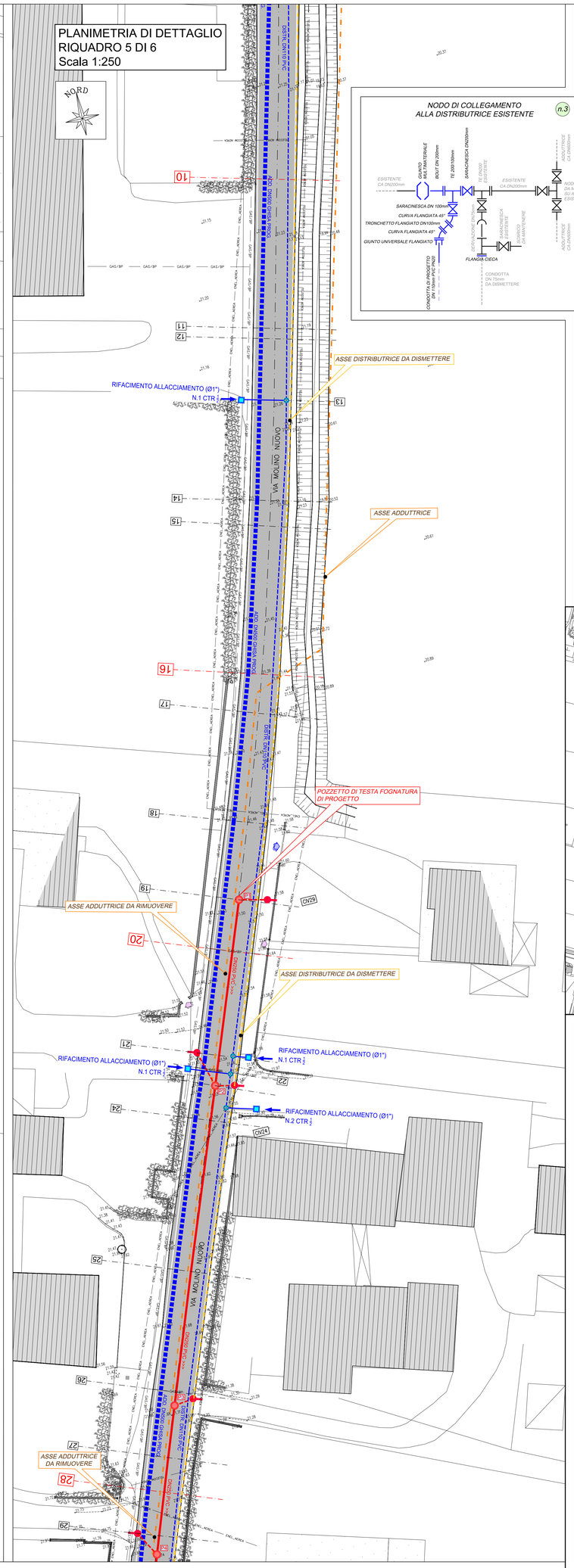

PLANIMETRIA DI DETTAGLIO
RIQUADRO 6 DI 6
Scala 1:250

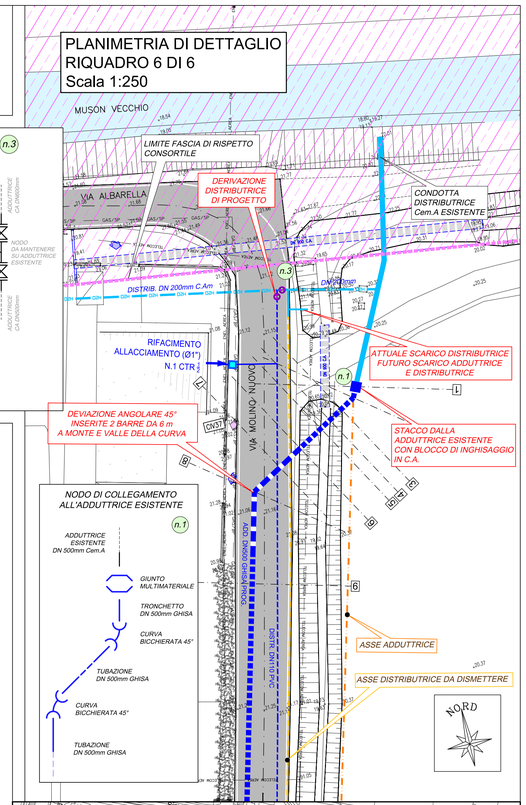

NODO DI COLLEGAMENTO ALLA DISTRIBUTRICE ESISTENTE (n.3)

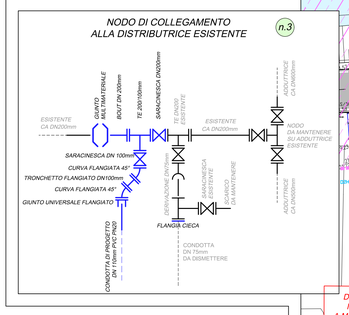

NODO DI COLLEGAMENTO ALL'ADDUTTRICE ESISTENTE (n.1)

QUADRO D'UNIONE

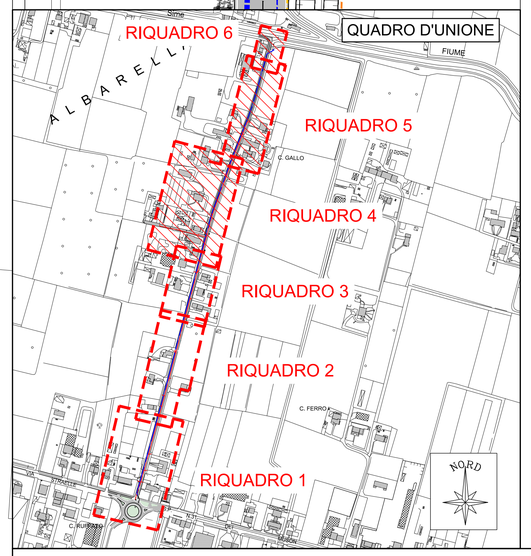

COMUNE DI CAMPOSAMPIERO

ESTENSIONE DELLA RETE FOGNARIA, SOSTITUZIONE DELLA RETE IDRICA E DI UN TRATTO DI ADDUTTRICE LUNGO V. MOLINO NUOVO IN COMUNE DI CAMPOSAMPIERO (P1338)

PROGETTO DI FATTIBILITÀ TECNICA ED ECONOMICA

Elab. 1.5 Planimetria di progetto
Tavola 2/2
scala 1:250

Capogruppo:
Progettazione: INGEGNERIA 2P & associati
INGEGNERIA 2P & associati
Via Dall'Armi 27/3 - San Donà di Piave (VE)
Dott. Ing. Caterina Masotto

REVISIONE:			
ESEGUITO da: Ingegneria 2P	Data	codice ATO	File
CAPOCOMMESSA: ing. Carlo Mocellin	APRILE 2026	3041	1338S001FTE05R0 .dwg
CONTROLLATO Responsabile PRS: ing. Marco Miazzi			
APPROVATO Responsabile PDL: ing. Massimo De Marchi			

ETRA S.p.A. Società benefit
Largo Parolini, 82/b - 36061 Bassano del Grappa (VI) - tel. 049 8098000 fax 049 8098001
Sede operativa di Cittadella (PD), Via del Telarolo, 9
Internet: www.etraspa.it e-mail: info@etraspa.it

ETRA S.p.A. si riserva la proprietà del disegno, vietandone la riproduzione e la divulgazione senza autorizzazione ai sensi delle vigenti leggi